

**0206**

**CAPÍTULO**

MINISTERIO DE EDUCACIÓN

AÑO 2019

# MINISTERIO DE EDUCACION

## Misión

Garantizar a los dominicanos y dominicanas una educación de calidad mediante la regulación del servicio educativo nacional , su protección y desarrollo integral a lo largo de la vida para la formación de hombres y mujeres libres , éticos , críticos y creativos ; capaces de contribuir al desarrollo colectivo y al suyo propio.

## Visión

Lograr una educación de calidad que forme seres humanos éticos, competentes , respetuosos del patrimonio público , que ejercen sus derechos y cumplen sus deberes , que genere oportunidades legítimas de progreso y prosperidad para para cada uno y para el colectivo.



# MINISTERIO DE EDUCACION ORGANIGRAMA

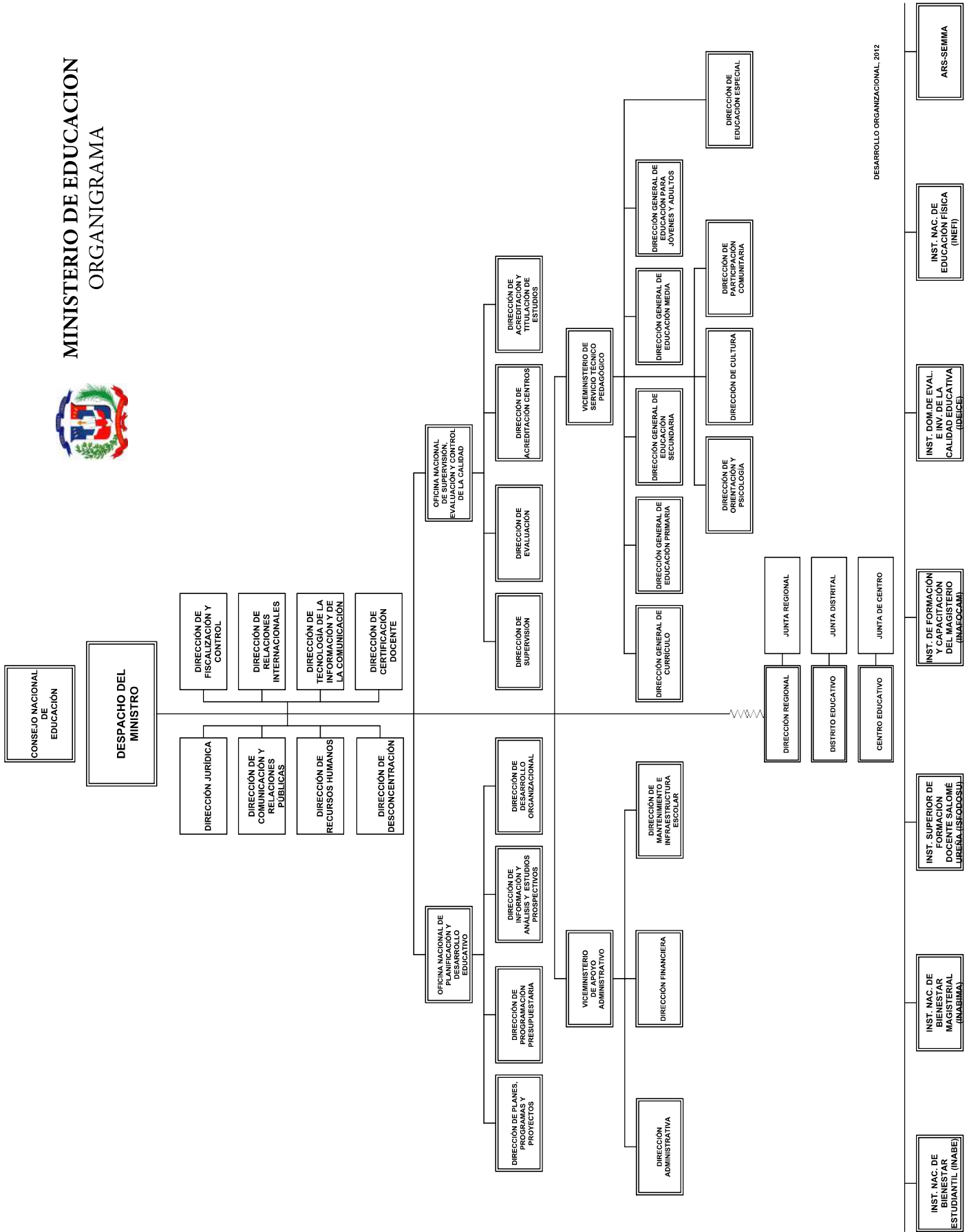

DESARROLLO ORGANIZACIONAL, 2012

## 0206 - MINISTERIO DE EDUCACIÓN

Distribución Institucional por Estructura Programática y Fuente de Financiamiento

Presupuesto 2019

Valores RD\$

1 de 91

CAPÍTULO - SUBCAPÍTULO - ESTRUCTURA PROGRAMÁTICA	FONDO GENERAL	CON DESTINO ESPECÍFICO	CRÉDITO INTERNO	CREDITO EXTERNO	DONACION EXTERNA	TOTAL
<b>0206 - MINISTERIO DE EDUCACIÓN</b>	<b>148,432,479,901</b>	<b>341,152,782</b>	<b>21,000,042,500</b>	<b>631,477,600</b>	<b>165,000,000</b>	<b>170,570,152,783</b>
<b>01 - MINISTERIO DE EDUCACION</b>	<b>148,432,479,901</b>	<b>341,152,782</b>	<b>21,000,042,500</b>	<b>631,477,600</b>	<b>165,000,000</b>	<b>170,570,152,783</b>
<b>01 - Actividades centrales</b>	<b>23,257,103,025</b>				<b>77,500,000</b>	<b>23,334,603,025</b>
<b>00 - N/A</b>	<b>23,257,103,025</b>				<b>77,500,000</b>	<b>23,334,603,025</b>
<b>00 - N/A</b>	<b>23,257,103,025</b>				<b>77,500,000</b>	<b>23,334,603,025</b>
0001 - Dirección y Coordinación Superior	9,091,498,389				72,500,000	9,163,998,389
0002 - Planificación Educativa	122,567,952					122,567,952
0003 - Gestión de los Recursos Educativo	4,773,258,719					4,773,258,719
0004 - Gestión de los Recursos Tecnológico	650,697,732					650,697,732
0006 - Gestión y Coordinación de los Servicios de Bienestar Magisterial	8,543,186,825					8,543,186,825
0007 - Coordinación de los Servicios de Cooperación Internacional	75,893,408					75,893,408
0015 - Procesos, Herramientas y Manuales en la Gestión de Cambio del Ministerio de Educación					5,000,000	5,000,000
<b>11 - Servicios técnicos pedagógicos</b>	<b>9,038,375,062</b>				<b>87,500,000</b>	<b>9,125,875,062</b>
<b>00 - N/A</b>	<b>9,038,375,062</b>				<b>87,500,000</b>	<b>9,125,875,062</b>
<b>00 - N/A</b>	<b>9,038,375,062</b>				<b>87,500,000</b>	<b>9,125,875,062</b>
0001 - Dirección y Coordinación Técnica del Sistema Educativo	545,071,469				82,500,000	627,571,469
0002 - Desarrollo Curricular	257,419,570					257,419,570
0003 - Apoyo y Orientación Psicológica	146,833,868					146,833,868
0004 - Supervisión Educativa	183,057,640					183,057,640
0005 - Gestión de la Calidad	478,020,862					478,020,862
0006 - Participación Comunitaria	257,114,996					257,114,996
0007 - Coordinación en Actividades Culturales Escolares	115,964,940					115,964,940
0008 - Coordinación de Medios Educativos	174,636,048					174,636,048
0011 - Implementación de Políticas de Evaluación E Investigación de la Calidad Educativa	215,545,437					215,545,437
0013 - Servicio de Educación Física	391,397,191					391,397,191
0014 - Formación y Promoción en Valores y Equidad de Género	64,905,340					64,905,340
0015 - Educación Ambiental	22,751,359					22,751,359
0016 - Educación Digital	6,175,656,342					6,175,656,342
0017 - Integración y Mejora de los Sistemas de Información del Minerd	10,000,000				1,437,930	11,437,930
0018 - Capacitación, Difusión de Información E Implementación del Proyecto.					3,562,070	3,562,070
<b>12 - Programa de atención integral para los niños y niñas de 0-5 años</b>	<b>6,460,529,582</b>			<b>113,477,600</b>		<b>6,574,007,182</b>
<b>01 - Acciones comunes</b>	<b>1,108,104,453</b>			<b>113,477,600</b>		<b>1,221,582,053</b>
<b>00 - N/A</b>	<b>1,108,104,453</b>			<b>113,477,600</b>		<b>1,221,582,053</b>
0001 - Dirección y Coordinación del Servicio de Atención A la Primera Infancia de los Productos 2 y 3	994,626,853					994,626,853

## 0206 - MINISTERIO DE EDUCACIÓN

Distribución Institucional por Estructura Programática y Fuente de Financiamiento

Presupuesto 2019

Valores RD\$

2 de 91

CAPÍTULO - SUBCAPÍTULO - ESTRUCTURA PROGRAMÁTICA	FONDO GENERAL	CON DESTINO ESPECÍFICO	CRÉDITO INTERNO	CREDITO EXTERNO	DONACION EXTERNA	TOTAL
<b>0206 - MINISTERIO DE EDUCACIÓN</b>	<b>148,432,479,901</b>	<b>341,152,782</b>	<b>21,000,042,500</b>	<b>631,477,600</b>	<b>165,000,000</b>	<b>170,570,152,783</b>
0003 - Fortalecimiento Institucional del Inapi	113,477,600			113,477,600		226,955,200
<b>02 - Niños y niñas de 0 a 2 años con estimulación temprana de 1er ciclo del nivel inicial</b>	<b>852,855,726</b>					<b>852,855,726</b>
<b>00 - N/A</b>	<b>852,855,726</b>					<b>852,855,726</b>
0001 - Niños y Niñas de 0 A 2 Años con Estimulación Temprana de 1er Ciclo del Nivel Inicial	852,855,726					852,855,726
<b>03 - Niños y niñas de 3-5 años reciben servicio educativo en el 2do. ciclo del nivel inicial</b>	<b>4,473,594,403</b>					<b>4,473,594,403</b>
<b>00 - N/A</b>	<b>4,473,594,403</b>					<b>4,473,594,403</b>
0001 - Dirección y Coordinación del Servicio de Educación Preprimaria	108,097,346					108,097,346
0002 - Niños y Niñas de 3-5 Años con Servicio de Educación Inicial A Través Programa de Atención Integral A la Primera Infancia	3,183,597,880					3,183,597,880
0003 - Niños y Niñas de 3-5 Años con Servicio de Educación Preprimaria 2do Ciclo Nivel Inicial	1,181,899,177					1,181,899,177
<b>04 - Padres, madres y tutores de niños y niñas menores de 5 años, formados en prácticas de crianza saludable</b>	<b>25,975,000</b>					<b>25,975,000</b>
<b>00 - N/A</b>	<b>25,975,000</b>					<b>25,975,000</b>
0001 - Padres, Madres y Tutores de Niños y Niñas Menores de 5 Años, Formados en Prácticas de Crianza Saludable	25,975,000					25,975,000
<b>13 - Servicios de educación primaria para niños y niñas de 6-11 años</b>	<b>55,732,826,996</b>	<b>265,879,675</b>				<b>55,998,706,671</b>
<b>01 - Acciones comunes</b>	<b>53,018,461,192</b>	<b>265,879,675</b>				<b>53,284,340,867</b>
<b>00 - N/A</b>	<b>53,018,461,192</b>	<b>265,879,675</b>				<b>53,284,340,867</b>
0001 - Gestión de la Educación Primaria	141,400,246	265,879,675				407,279,921
0002 - Dirección y Coordinación del Servicio de Educación Primaria para los Productos 2 y 3	52,877,060,946					52,877,060,946
<b>02 - Niños y niñas de 6 a 8 años reciben servicio educativo en el 1er ciclo de nivel primario</b>	<b>1,343,465,259</b>					<b>1,343,465,259</b>
<b>00 - N/A</b>	<b>1,343,465,259</b>					<b>1,343,465,259</b>
0001 - Niños y Niñas de 6 A 8 Años Reciben con Servicio Educativo en el 1er Ciclo del Nivel Primario	1,343,465,259					1,343,465,259
<b>03 - Niños y niñas de 9 a 11 años reciben servicio educativo en el 2do. Ciclo del nivel primario</b>	<b>1,370,900,545</b>					<b>1,370,900,545</b>
<b>00 - N/A</b>	<b>1,370,900,545</b>					<b>1,370,900,545</b>
0001 - Niños y Niñas de 9 A 11 Años con Servicio Educativo de 2do. Ciclo de Primaria	1,370,900,545					1,370,900,545
<b>14 - Servicios de educación para niños (as) y adolescentes de 12-17 años</b>	<b>24,949,734,686</b>			<b>518,000,000</b>		<b>25,467,734,686</b>
<b>01 - Acciones comunes</b>	<b>15,416,659,480</b>					<b>15,416,659,480</b>

## 0206 - MINISTERIO DE EDUCACIÓN

Distribución Institucional por Estructura Programática y Fuente de Financiamiento

Presupuesto 2019

Valores RD\$

3 de 91

CAPÍTULO - SUBCAPÍTULO - ESTRUCTURA PROGRAMÁTICA	FONDO GENERAL	CON DESTINO ESPECÍFICO	CRÉDITO INTERNO	CREDITO EXTERNO	DONACION EXTERNA	TOTAL
<b>0206 - MINISTERIO DE EDUCACIÓN</b>	<b>148,432,479,901</b>	<b>341,152,782</b>	<b>21,000,042,500</b>	<b>631,477,600</b>	<b>165,000,000</b>	<b>170,570,152,783</b>
<b>00 - N/A</b>	<b>15,416,659,480</b>					<b>15,416,659,480</b>
0001 - Dirección y Coordinación Educación Secundaria	381,339,406					381,339,406
0002 - Dirección y Coordinación del Servicio de Educación Secundaria Académica para los Productos 2 y 3	15,035,320,074					15,035,320,074
<b>02 - Niños y adolescentes de 12 a 14 años reciben servicio de educativo en el 1er. ciclo del nivel secundario</b>	<b>688,899,281</b>					<b>688,899,281</b>
<b>00 - N/A</b>	<b>688,899,281</b>					<b>688,899,281</b>
0001 - Servicio de Educación Secundaria A Niños y Adolescentes de 12 A 14 Años	688,899,281					688,899,281
<b>03 - Adolescentes de 15 a 17 años reciben servicio educativo en la modalidad académica del nivel secundario</b>	<b>826,712,018</b>					<b>826,712,018</b>
<b>00 - N/A</b>	<b>826,712,018</b>					<b>826,712,018</b>
0001 - Servicio de Educación de 2do Ciclo de la Modalidad Académica de Secundaria	826,712,018					826,712,018
<b>04 - Adolescentes de 15 a 17 años reciben servicio educativo en la modalidad técnica profesional del nivel secundario</b>	<b>7,642,673,236</b>			<b>518,000,000</b>		<b>8,160,673,236</b>
<b>00 - N/A</b>	<b>7,125,673,236</b>					<b>7,125,673,236</b>
0001 - Dirección y Coordinación Educación Secundaria Modalidad Técnico Profesional	111,503,150					111,503,150
0002 - Adolescentes de 15 A 17 Años con Servicio Educativo del Nivel Secundario en la Modalidad Técnica Profesional con Estándares de Calidad	7,014,170,086					7,014,170,086
<b>01 - Mejoramiento de la Educación para la Formación Técnico Profesional en la R. D.</b>	<b>517,000,000</b>			<b>518,000,000</b>		<b>1,035,000,000</b>
0051 - Construcción y Equipamiento de Talleres de Educación Técnico Profesional (Etp)	335,700,000			336,700,000		672,400,000
0052 - Construcción Centro de Innovación E Investigación Aplicada para la Educación Técnico Profesional (Etp)	97,125,000			97,125,000		194,250,000
0053 - Diseño de la Metodología para Mejoramiento de Las Pasantías de los Egresados de la Etp	77,700,000			77,700,000		155,400,000
0054 - Fortalecimiento Institucional de Infotep	6,475,000			6,475,000		12,950,000
<b>05 - Adolescentes de 15 a 17 años reciben servicio educativo en la modalidad artes del nivel secundario</b>	<b>374,790,671</b>					<b>374,790,671</b>
<b>00 - N/A</b>	<b>207,984,079</b>					<b>207,984,079</b>
0001 - Dirección y Coordinación Educación Secundaria Modalidad Artes	33,382,422					33,382,422
0002 - Adolescentes de 15 A 17 Años con Servicio Educativo del Nivel Secundario en la Modalidad Artes 2do. Ciclo	174,601,657					174,601,657

## 0206 - MINISTERIO DE EDUCACIÓN

Distribución Institucional por Estructura Programática y Fuente de Financiamiento

Presupuesto 2019

Valores RD\$

4 de 91

CAPÍTULO - SUBCAPÍTULO - ESTRUCTURA PROGRAMÁTICA	FONDO GENERAL	CON DESTINO ESPECÍFICO	CRÉDITO INTERNO	CREDITO EXTERNO	DONACION EXTERNA	TOTAL
<b>0206 - MINISTERIO DE EDUCACIÓN</b>	<b>148,432,479,901</b>	<b>341,152,782</b>	<b>21,000,042,500</b>	<b>631,477,600</b>	<b>165,000,000</b>	<b>170,570,152,783</b>
<b>02 - Apoyo de la Educación Pre-Universitaria A Través del Pacto Educativo en la República Dominicana</b>	<b>166,806,592</b>					<b>166,806,592</b>
0006 - Capacitación para el Mejoramiento de la Educación Pre-Universitaria A Través del Apoyo al Pacto Educativo en la República Dominicana	45,000,000					45,000,000
0007 - Fortalecimiento para el Mejoramiento de la Educación Pre-Universitaria A Través del Apoyo al Pacto Educativo en la República Dominicana	81,806,592					81,806,592
0008 - Asistencia Técnica para el Mejoramiento de la Educación Pre-Universitaria A Través del Apoyo al Pacto Educativo en la República Dominicana	40,000,000					40,000,000
<b>15 - Servicios de educación para adolescentes, jóvenes y adultos 15 años o más</b>	<b>6,553,126,919</b>					<b>6,553,126,919</b>
<b>01 - Acciones comunes</b>	<b>76,733,503</b>					<b>76,733,503</b>
<b>00 - N/A</b>	<b>76,733,503</b>					<b>76,733,503</b>
0001 - Dirección y Coordinación Educación Adultos	76,733,503					76,733,503
<b>02 - Adolescentes, jóvenes y adultos de 14 años o más reciben servicio de educación básica de adultos</b>	<b>1,816,545,353</b>					<b>1,816,545,353</b>
<b>00 - N/A</b>	<b>1,816,545,353</b>					<b>1,816,545,353</b>
0001 - Adolescentes, Jóvenes y Adultos de 14 Años O Más Reciben Educación Básica de Adultos	1,816,545,353					1,816,545,353
<b>03 - Personas jóvenes y adultos de 18 años o más reciben servicio de educación secundaria de jóvenes y adultos</b>	<b>3,180,852,044</b>					<b>3,180,852,044</b>
<b>00 - N/A</b>	<b>3,180,852,044</b>					<b>3,180,852,044</b>
0001 - Adultos de 18 Años O Más Cursan de Educación Secundaria de Jóvenes y Adultos	3,180,852,044					3,180,852,044
<b>04 - Adultos de 15 años o más reciben servicio de educación laboral de personas jóvenes y adultos</b>	<b>112,065,032</b>					<b>112,065,032</b>
<b>00 - N/A</b>	<b>112,065,032</b>					<b>112,065,032</b>
0001 - Adultos de 15 Años O Más Reciben Educación Laboral de Personas Jóvenes y Adultos	112,065,032					112,065,032
<b>05 - Personas jóvenes y adultas de 15 años reciben servicio de alfabetización</b>	<b>1,366,930,987</b>					<b>1,366,930,987</b>
<b>00 - N/A</b>	<b>1,366,930,987</b>					<b>1,366,930,987</b>
0001 - Personas Jóvenes y Adultas de 15 Años Reciben Programa de Alfabetización	1,366,930,987					1,366,930,987
<b>16 - Servicios de bienestar estudiantil</b>	<b>1,974,632,858</b>		<b>21,000,042,500</b>			<b>22,974,675,358</b>
<b>01 - Acciones comunes</b>	<b>848,358,304</b>					<b>848,358,304</b>
<b>00 - N/A</b>	<b>848,358,304</b>					<b>848,358,304</b>
0001 - Dirección y Coordinación	848,358,304					848,358,304
<b>02 - Estudiantes de inicial, primaria y secundaria reciben raciones alimenticias</b>	<b>93,281,926</b>		<b>21,000,042,500</b>			<b>21,093,324,426</b>

## 0206 - MINISTERIO DE EDUCACIÓN

Distribución Institucional por Estructura Programática y Fuente de Financiamiento

Presupuesto 2019

Valores RD\$

5 de 91

CAPÍTULO - SUBCAPÍTULO - ESTRUCTURA PROGRAMÁTICA	FONDO GENERAL	CON DESTINO ESPECÍFICO	CRÉDITO INTERNO	CREDITO EXTERNO	DONACION EXTERNA	TOTAL
<b>0206 - MINISTERIO DE EDUCACIÓN</b>	<b>148,432,479,901</b>	<b>341,152,782</b>	<b>21,000,042,500</b>	<b>631,477,600</b>	<b>165,000,000</b>	<b>170,570,152,783</b>
<b>00 - N/A</b>	<b>93,281,926</b>		<b>21,000,042,500</b>			<b>21,093,324,426</b>
0001 - Estudiantes de Inicial, Primaria de Centros Educativos de Media Tanda Reciben Raciones Alimenticias	71,924,674		2,261,672,807			2,333,597,481
0002 - Estudiantes de Inicial, Primaria y Secundaria de Centros Educativos de Jornada Completa Reciben Raciones Alimenticias			18,738,369,693			18,738,369,693
0003 - Educación Alimentaria, Inspección y Vigilancia Nutricional Saludable	21,357,252					21,357,252
<b>03 - Estudiantes en situación de vulnerabilidad que reciben servicios sociales de apoyo estudiantil</b>	<b>923,564,999</b>					<b>923,564,999</b>
<b>00 - N/A</b>	<b>923,564,999</b>					<b>923,564,999</b>
0001 - Estudiantes en Situación de Vulnerabilidad Reciben Servicios de Entrega de Utillería Escolar	916,304,984					916,304,984
0002 - Estudiantes en Situación de Vulnerabilidad Reciben Servicios de Apoyo Social	7,260,015					7,260,015
<b>04 - Estudiantes en situación de vulnerabilidad reciben servicios de salud preventiva, odontológica, visual y auditiva</b>	<b>109,427,629</b>					<b>109,427,629</b>
<b>00 - N/A</b>	<b>109,427,629</b>					<b>109,427,629</b>
0001 - Estudiantes en Situación de Vulnerabilidad Reciben Servicios de Salud Visual	28,237,835					28,237,835
0002 - Estudiantes en Situación de Vulnerabilidad Reciben Servicios de Salud Auditiva	27,014,242					27,014,242
0003 - Estudiantes en Situación de Vulnerabilidad Reciben Servicios de Salud Bucal	25,414,949					25,414,949
0004 - Estudiantes en Situación de Vulnerabilidad Reciben Servicios de Salud Preventiva	28,760,603					28,760,603
<b>17 - Instalaciones escolares seguras, inclusivas y sostenible</b>	<b>13,295,127,443</b>					<b>13,295,127,443</b>
<b>01 - Acciones comunes</b>	<b>102,411,635</b>					<b>102,411,635</b>
<b>00 - N/A</b>	<b>102,411,635</b>					<b>102,411,635</b>
0001 - Gestión y Coordinación de la Infraestructura Escolar	41,238,407					41,238,407
0002 - Gestión y Prevención y Mitigación de Riesgos	61,173,228					61,173,228
<b>02 - Construcción y ampliación de planteles escolares (Fase 2-sorteo 3 )</b>	<b>4,356,297,377</b>					<b>4,356,297,377</b>
<b>02 - Ampliación de Planteles Educativos en la Provincia de Bahoruco (Fase 2)</b>	<b>56,682,047</b>					<b>56,682,047</b>
0051 - Ampliación Plantele Educativo Ulpina Gonzalez Mendez - el Mamon Municipio Galván	56,682,047					56,682,047



## 0206 - MINISTERIO DE EDUCACIÓN

Distribución Institucional por Estructura Programática y Fuente de Financiamiento

Presupuesto 2019

Valores RD\$

6 de 91

CAPÍTULO - SUBCAPÍTULO - ESTRUCTURA PROGRAMÁTICA	FONDO GENERAL	CON DESTINO ESPECÍFICO	CRÉDITO INTERNO	CREDITO EXTERNO	DONACION EXTERNA	TOTAL
<b>0206 - MINISTERIO DE EDUCACIÓN</b>	<b>148,432,479,901</b>	<b>341,152,782</b>	<b>21,000,042,500</b>	<b>631,477,600</b>	<b>165,000,000</b>	<b>170,570,152,783</b>
<b>06 - Ampliación de Planteles Educativos en la Provincia de el Seibo (Fase 2)</b>	<b>9,550,905</b>					<b>9,550,905</b>
0058 - Ampliación Plantel Educativo Básica los Mameyes, Municipio Miches	9,550,905					9,550,905
<b>07 - Ampliación de Planteles Educativos en la Provincia de Espaillat (Fase 2)</b>	<b>27,978,890</b>					<b>27,978,890</b>
0053 - Ampliación Plantel Educativo Jorge Ruben Bonilla Castelle Prof. , Municipio Gaspar Hernández	2,294,184					2,294,184
0055 - Ampliación Plantel Educativo Olivia Nuñez Hidalgo, Municipio Gaspar Hernández	13,642,338					13,642,338
0063 - Ampliación Plantel Educativo Caimito, El, Municipio Moca	12,042,368					12,042,368
<b>12 - Ampliación de Planteles Educativos en la Provincia de San Pedro de Macorís (Fase 2)</b>	<b>18,987,417</b>					<b>18,987,417</b>
0053 - Ampliación Plantel Educativo, Paloma, La, Municipio San José de los Llanos	18,987,417					18,987,417
<b>13 - Ampliación de Planteles Educativos en la Provincia de Sanchez Ramirez (Fase 2)</b>	<b>8,515,778</b>					<b>8,515,778</b>
0051 - Ampliación Plantel Educativo, Juan Sanchez Ramirez, Municipio Cotuí	8,515,778					8,515,778
<b>15 - Ampliación de Planteles Educativos en la Provincia de Santiago Rodríguez (Fase 2)</b>	<b>15,622,000</b>					<b>15,622,000</b>
0054 - Ampliación Plantel Educativo, la Ceniza, Municipio San Igancio de Sabaneta	15,622,000					15,622,000
<b>16 - Ampliación de Planteles Educativos en la Provincia de Santo Domingo (Fase 2)</b>	<b>36,345,222</b>					<b>36,345,222</b>
0057 - Ampliación Plantel Educativo, Ferregu, Municipio Santo Domingo Norte	9,827,658					9,827,658
0059 - Ampliación Plantel Educativo, Básica la Esperanza, Municipio Santo Domingo Norte	11,837,317					11,837,317
0060 - Ampliación Plantel Educativo, Básica Rosario, El, Municipio Santo Domingo Norte	2,790,509					2,790,509
0061 - Ampliación Plantel Educativo, Básica Rosario Evangelina Solano, Municipio Santo Domingo Oeste	11,889,738					11,889,738
<b>17 - Ampliación de Planteles Educativos en la Provincia de Valverde (Fase 2)</b>	<b>12,619,115</b>					<b>12,619,115</b>
0052 - Ampliación Plantel Educativo, Politécnico Sagrado Corazón de Jesús, Municipio Mao	3,217,283					3,217,283
0054 - Ampliación Plantel Educativo, Jinamagao Arriba, Municipio Mao	9,401,832					9,401,832
<b>19 - Ampliación de Planteles Educativos en la Provincia de la Romana (Fase 2)</b>	<b>8,431,221</b>					<b>8,431,221</b>
0053 - Ampliación Plantel Educativo, Batey Cacata, Municipio la Romana	8,431,221					8,431,221

## 0206 - MINISTERIO DE EDUCACIÓN

Distribución Institucional por Estructura Programática y Fuente de Financiamiento

Presupuesto 2019

Valores RD\$

7 de 91

CAPÍTULO - SUBCAPÍTULO - ESTRUCTURA PROGRAMÁTICA	FONDO GENERAL	CON DESTINO ESPECÍFICO	CRÉDITO INTERNO	CREDITO EXTERNO	DONACION EXTERNA	TOTAL
<b>0206 - MINISTERIO DE EDUCACIÓN</b>	<b>148,432,479,901</b>	<b>341,152,782</b>	<b>21,000,042,500</b>	<b>631,477,600</b>	<b>165,000,000</b>	<b>170,570,152,783</b>
<b>20 - Ampliación de Planteles Educativos en la Provincia de la Vega (Fase 2)</b>	<b>7,758,082</b>					<b>7,758,082</b>
0058 - Ampliación Plantel Educativo, Hato Viejo, Municipio Jarabacoa	7,758,082					7,758,082
<b>21 - Ampliación de Planteles Educativos en la Provincia de María Trinidad Sánchez (Fase 2)</b>	<b>5,471,799</b>					<b>5,471,799</b>
0054 - Ampliación Plantel Educativo, Chucho, El, Municipio el Factor	5,471,799					5,471,799
<b>23 - Ampliación de Planteles Educativos en la Provincia de Monte Cristi (Fase 2)</b>	<b>19,479,126</b>					<b>19,479,126</b>
0054 - Ampliación Plantel Educativo, Derramaderos, Los, Municipio Guayubín	19,479,126					19,479,126
<b>24 - Ampliación de Planteles Educativos en la Provincia de Monte Plata (Fase 2)</b>	<b>11,431,733</b>					<b>11,431,733</b>
0053 - Ampliación Plantel Educativo, Jagua, La, Municipio Monte Plata	11,431,733					11,431,733
<b>25 - Ampliación de Planteles Educativos en la Provincia de Azua (Fase 3)</b>	<b>706,810</b>					<b>706,810</b>
0055 - Ampliación Plantel Educativo Liceo María de los Santos Municipio Padre Las Casas	706,810					706,810
<b>27 - Ampliación de Planteles Educativos en la Provincia de Puerto Plata (Fase 2)</b>	<b>17,717,323</b>					<b>17,717,323</b>
0051 - Ampliación Plantel Educativo, Jose Castellano, Municipio Guanaco	17,717,323					17,717,323
<b>29 - Ampliación de Planteles Educativos en la Provincia de San Cristóbal (Fase 2)</b>	<b>26,954,323</b>					<b>26,954,323</b>
0053 - Ampliación y Remodelación Instituto Politécnico Loyola, San Cristóbal	26,954,323					26,954,323
<b>31 - Construcción de Planteles Educativos en la Provincia de Azua (Fase 2)</b>	<b>57,193,263</b>					<b>57,193,263</b>
0054 - Construcción Plantel Educativo, Básica Azua 3, Municipio Azua	4,583,294					4,583,294
0055 - Construcción Plantel Educativo, Liceo Azua 2, Municipio Azua	12,698,003					12,698,003
0056 - Construcción Plantel Educativo, Básica los Jovillos, Municipio Azua	2,386,173					2,386,173
0057 - Construcción Plantel Educativo, Liceo Las Yayas de Viajama, Municipio Las Yayas de Viajama	12,671,825					12,671,825
0058 - Construcción Plantel Educativo Básica Hilario Santos León - los Fríos Municipio Padre Las Casas	5,776,307					5,776,307
0060 - Construcción Plantel Educativo Básica los Jobos Municipio Peralta	9,456,020					9,456,020
0061 - Construcción Plantel Educativo, Básica Espejo el Rosario, Municipio Pueblo Viejo	9,621,641					9,621,641
<b>32 - Ampliación de Planteles Educativos en la Provincia Duarte (Fase 3)</b>	<b>41,416,301</b>					<b>41,416,301</b>
0051 - Construcción Plantel Educativo, Básica Eugenio María de Hostos, Municipio Neiba	18,798,403					18,798,403

## 0206 - MINISTERIO DE EDUCACIÓN

Distribución Institucional por Estructura Programática y Fuente de Financiamiento

Presupuesto 2019

Valores RD\$

8 de 91

CAPÍTULO - SUBCAPÍTULO - ESTRUCTURA PROGRAMÁTICA	FONDO GENERAL	CON DESTINO ESPECÍFICO	CRÉDITO INTERNO	CREDITO EXTERNO	DONACION EXTERNA	TOTAL
<b>0206 - MINISTERIO DE EDUCACIÓN</b>	<b>148,432,479,901</b>	<b>341,152,782</b>	<b>21,000,042,500</b>	<b>631,477,600</b>	<b>165,000,000</b>	<b>170,570,152,783</b>
0052 - Construcción Plantel Educativo,Liceo Gastón Fernández Deligne, Municipio Tamayo	15,084,266					15,084,266
0053 - Construcción Plantel Educativo, Liceo Juan Pablo Duarte Municipio Tamayo	2,527,724					2,527,724
0055 - Construcción Plantel Educativo,Básica Tamayo, Municipio Tamayo	4,299,098					4,299,098
0057 - Ampliación del Politécnico Barrio Las Caobas Mediante la Construcción de 5 Talleres, Municipio San Francisco de Macoris	706,810					706,810
<b>33 - Construcción de Planteles Educativos en la Provincia de Barahona (Fase 2)</b>	<b>53,331,974</b>					<b>53,331,974</b>
0052 - Construcción Plantel Educativo ,Básica Barahona 3, Municipio Barahona	11,514,257					11,514,257
0054 - Construcción Plantel Educativo,Politécnico en Arte Barahona, Municipio Barahona	6,615,397					6,615,397
0057 - Construcción Plantel Educativo, Básica Enriquillo, Municipio Enriquillo	2,254,890					2,254,890
0058 - Construcción Plantel Educativo,Básica la Ciénaga, Municipio la Ciénaga	7,918,776					7,918,776
0059 - Construcción Plantel Educativo, Básica Juan Estebán, Municipio la Ciénaga	6,397,664					6,397,664
0060 - Construcción Plantel Educativo, Básica Clara Rosa Pérez Félix,Municipio Paraiso	16,103,287					16,103,287
0061 - Construcción Plantel Educativo,Básica San Rafael, Municipio Paraiso	2,527,703					2,527,703
<b>34 - Construcción de Planteles Educativos en la Provincia de Dajabón (Fase 2)</b>	<b>46,679,849</b>					<b>46,679,849</b>
0051 - Construcción Plantel Educativo, Básica la Sabaneta, Municipio Loma de Cabrera	2,655,977					2,655,977
0052 - Construcción Plantel Educativo, Liceo Santiago de la Cruz - Corral Grande, Municipio Loma de Cabrera	22,626,923					22,626,923
0053 - Construcción Plantel Educativo, Liceo Chacuey-Sabana Larga,Municipio Partido	3,761,724					3,761,724
0055 - Construcción Plantel Educativo,Básica Francisco Antonio Medina, Municipio Partido	17,635,225					17,635,225
<b>35 - Construcción de Planteles Educativos en la Provincia de Distrito Nacional (Fase 2)</b>	<b>53,199,795</b>					<b>53,199,795</b>
0051 - Construcción Plantel Educativo, Básica la Fe 1, Municipio Santo Domingo de Guzmán	9,765,319					9,765,319
0052 - Construcción Plantel Educativo, Politécnico José Francisco Peña Gómez, Municipio Santo Domingo de Guzmán	9,862,055					9,862,055

## 0206 - MINISTERIO DE EDUCACIÓN

Distribución Institucional por Estructura Programática y Fuente de Financiamiento

Presupuesto 2019

Valores RD\$

9 de 91

CAPÍTULO - SUBCAPÍTULO - ESTRUCTURA PROGRAMÁTICA	FONDO GENERAL	CON DESTINO ESPECÍFICO	CRÉDITO INTERNO	CREDITO EXTERNO	DONACION EXTERNA	TOTAL
<b>0206 - MINISTERIO DE EDUCACIÓN</b>	<b>148,432,479,901</b>	<b>341,152,782</b>	<b>21,000,042,500</b>	<b>631,477,600</b>	<b>165,000,000</b>	<b>170,570,152,783</b>
0053 - Construcción Plantel Educativo, Básica Francisco del Rosario Sanchez, Municipio Santo Domingo de Guzmán	6,101,069					6,101,069
0054 - Construcción Plantel Educativo Básica el Túnel, Capotillo, Municipio Santo Domingo de Guzmán	12,562,772					12,562,772
0055 - Construcción Plantel Educativo, Básica Escuela Hogar Doña Chucha, Municipio Santo Domingo de Guzmán	14,908,580					14,908,580
<b>36 - Construcción de Planteles Educativos en la Provincia de Duarte (Fase 2)</b>	<b>75,952,908</b>					<b>75,952,908</b>
0051 - Construcción Plantel Educativo ,Básica los Altilles, Municipio Arenoso	8,690,601					8,690,601
0052 - Construcción Plantel Educativo, Básica San Felipe Arriba, Municipio Pimentel	3,016,539					3,016,539
0053 - Construcción Plantel Educativo, Básica Getsemaní (Espejo de Manuel J. Cruz), Municipio San Francisco de Macoris	24,661,539					24,661,539
0054 - Construcción Plantel Educativo, Básica Sureste, Municipio San Francisco de Macoris	5,849,947					5,849,947
0055 - Construcción Plantel Educativo, Básica Santa Luisa de Marillat, Municipio San Francisco de Macoris	2,173,402					2,173,402
0056 - Construcción Plantel Educativo, Básica Cristo Rey, Municipio San Francisco de Macoris	13,944,945					13,944,945
0057 - Construcción Plantel Educativo, Básica el Ciruelo, Municipio San Francisco de Macoris	2,534,561					2,534,561
0058 - Construcción Plantel Educativo, Básica Sur (San Martín), Municipio San Francisco de Macoris	4,327,239					4,327,239
0059 - Construcción Plantel Educativo, Politécnico Barrio Las Caobas, Municipio San Francisco de Macoris	7,346,236					7,346,236
0060 - Construcción Plantel Educativo, Liceo la Reforma, Municipio Villa Riva	3,407,899					3,407,899
<b>37 - Construcción de Planteles Educativos en la Provincia de Espaillat (Fase 2)</b>	<b>124,518,411</b>					<b>124,518,411</b>
0052 - Construcción Plantel Educativo, Básica 30 de Marzo, Municipio Gaspar Hernández	2,285,467					2,285,467
0053 - Construcción Plantel Educativo, Politécnico Gregorio Luperón, Municipio Gaspar Hernández	11,313,625					11,313,625
0057 - Construcción Plantel Educativo, Politécnico Moca, Municipio Moca	6,391,554					6,391,554
0058 - Construcción Plantel Educativo, Básica Moca 4, Municipio Moca	3,272,470					3,272,470
0061 - Construcción Plantel Educativo, Liceo Espejo Luís Ramón Bencosme, Municipio Moca	8,184,260					8,184,260

## 0206 - MINISTERIO DE EDUCACIÓN

Distribución Institucional por Estructura Programática y Fuente de Financiamiento

Presupuesto 2019

Valores RD\$

10 de 91

CAPÍTULO - SUBCAPÍTULO - ESTRUCTURA PROGRAMÁTICA	FONDO GENERAL	CON DESTINO ESPECÍFICO	CRÉDITO INTERNO	CREDITO EXTERNO	DONACION EXTERNA	TOTAL
<b>0206 - MINISTERIO DE EDUCACIÓN</b>	<b>148,432,479,901</b>	<b>341,152,782</b>	<b>21,000,042,500</b>	<b>631,477,600</b>	<b>165,000,000</b>	<b>170,570,152,783</b>
0062 - Construcción Plantel Educativo, Básica Espejo Anibal Medina Díaz, Prof. San Víctor Abajo, Municipio Moca	16,107,796					16,107,796
0063 - Construcción Plantel Educativo, Básica Ramón Antonio Rodríguez Cruz - Licey al Medio, Municipio Moca	7,861,988					7,861,988
0065 - Construcción Plantel Educativo, Básica Canca Reina, Municipio Moca	2,172,715					2,172,715
0066 - Construcción y Equipamiento de Un Politecnico en la Provincia de Espaillat	17,365,654					17,365,654
0068 - Construcción Plantel Educativo, Básica Antonio Guzmán Fernández, Municipio Moca	3,010,867					3,010,867
0069 - Construcción Plantel Educativo, Básica el Caimito, Municipio Gaspar Hernández	11,888,107					11,888,107
0071 - Construcción Plantel Educativo, Politécnico Moca-Etapa2, Municipio Moca	15,292,606					15,292,606
0072 - Construcción Plantel Educativo, Liceo Antonio Guzmán, Municipio Gaspar Hernández	19,371,302					19,371,302
<b>38 - Construcción de Planteles Educativos en la Provincia de Elías Piña (Fase 2)</b>	<b>28,503,363</b>					<b>28,503,363</b>
0051 - Construcción Plantel Educativo, Básica Sabana Mula, Municipio Bánica	16,029,798					16,029,798
0052 - Construcción Plantel Educativo, Básica Comendador Noroeste, Municipio Comendador	2,885,583					2,885,583
0053 - Construcción Plantel Educativo, Liceo Río Limpio, Municipio Pedro Santana	9,587,982					9,587,982
<b>39 - Construcción de Planteles Educativos en la Provincia de Hato Mayor (Fase 2)</b>	<b>62,652,623</b>					<b>62,652,623</b>
0051 - Construcción Plantel Educativo, Liceo Yerba Buena, Municipio Hato Mayor	12,260,890					12,260,890
0052 - Construcción Plantel Educativo, Básica Barrio Lindo-Gualey, Municipio Hato Mayor	33,955,722					33,955,722
0054 - Construcción Plantel Educativo, Liceo Las Cañitas, Municipio Sabana de la Mar	16,436,011					16,436,011
<b>40 - Construcción de Planteles Educativos en la Provincia de Hermanas Mirabal (Fase 2)</b>	<b>16,667,030</b>					<b>16,667,030</b>
0052 - Construcción Plantel Educativo, Básica Gran Parada, Municipio Tenares	6,018,977					6,018,977
0053 - Construcción Plantel Educativo, Liceo Isidro Antonio Estevez, Municipio Tenares	3,049,488					3,049,488
0054 - Construcción Plantel Educativo, Básica Sabana Angosta, Municipio Villa Tapia	7,598,565					7,598,565

## 0206 - MINISTERIO DE EDUCACIÓN

Distribución Institucional por Estructura Programática y Fuente de Financiamiento

Presupuesto 2019

Valores RD\$

11 de 91

CAPÍTULO - SUBCAPÍTULO - ESTRUCTURA PROGRAMÁTICA	FONDO GENERAL	CON DESTINO ESPECÍFICO	CRÉDITO INTERNO	CREDITO EXTERNO	DONACION EXTERNA	TOTAL
<b>0206 - MINISTERIO DE EDUCACIÓN</b>	<b>148,432,479,901</b>	<b>341,152,782</b>	<b>21,000,042,500</b>	<b>631,477,600</b>	<b>165,000,000</b>	<b>170,570,152,783</b>
<b>41 - Construcción de Planteles Educativos en la Provincia de Independencia (Fase 2)</b>	<b>24,355,736</b>					<b>24,355,736</b>
0051 - Construcción Plantel Educativo, Básica Fidelina Andino, Municipio Duvergé	6,431,459					6,431,459
0052 - Construcción Plantel Educativo, Básica Boca de Cachón, Municipio Jimaní	17,924,277					17,924,277
<b>42 - Construcción de Planteles Educativos en la Provincia de la Altagracia (Fase 2)</b>	<b>168,944,218</b>					<b>168,944,218</b>
0051 - Construcción Plantel Educativo, Básica la Ceiba, Municipio Higüey	19,690,216					19,690,216
0052 - Construcción Plantel Educativo, Politécnico Villa Cerro, Municipio Higüey	2,544,223					2,544,223
0053 - Construcción Plantel Educativo, Básica Villa Cristal, Municipio Higüey	30,423,763					30,423,763
0054 - Construcción Plantel Educativo, Básica el Macao, Municipio Higüey	22,991,932					22,991,932
0055 - Construcción Plantel Educativo, Básica Villa Cerro Este, Municipio Higüey	2,755,746					2,755,746
0056 - Construcción Plantel Educativo, Liceo el Llano Municipio Higüey	3,903,059					3,903,059
0057 - Construcción Plantel Educativo, Básica Hato Mana, Municipio Higüey	4,034,883					4,034,883
0058 - Construcción Plantel Educativo, Liceo Friusa, Municipio Higüey	11,552,853					11,552,853
0062 - Construcción Plantel Educativo, Básica Batey Magdalena, Municipio San Rafael del Yuma	19,959,874					19,959,874
0063 - Construcción Plantel Educativo, Básica Campo Nuevo, Municipio San Rafael del Yuma	19,958,022					19,958,022
0064 - Construcción Plantel Educativo, Básica Palo Bonito, Municipio San Rafael del Yuma	16,815,334					16,815,334
0065 - Construcción Plantel Educativo, Básica Punta Cana 1, Municipio Higüey	14,314,313					14,314,313
<b>43 - Construcción de Planteles Educativos en la Provincia de la Romana (Fase 2)</b>	<b>133,577,293</b>					<b>133,577,293</b>
0051 - Construcción Plantel Educativo, Básica los Cocos, Municipio Guaymate	18,675,148					18,675,148
0053 - Construcción Plantel Educativo, Politécnico en Arte Quisqueya, Municipio la Romana	11,397,531					11,397,531
0054 - Construcción Plantel Educativo, Liceo Villa Verde Norte, Municipio la Romana	11,382,942					11,382,942
0055 - Construcción Plantel Educativo, Básica Chicago, Municipio la Romana	13,267,549					13,267,549
0056 - Construcción Plantel Educativo, Básica Espejo Paulina Jiménez, Municipio la Romana	12,249,592					12,249,592
0058 - Construcción Plantel Educativo, Básica Piedra Linda, Municipio Villa Hermosa	19,730,455					19,730,455

## 0206 - MINISTERIO DE EDUCACIÓN

Distribución Institucional por Estructura Programática y Fuente de Financiamiento

Presupuesto 2019

Valores RD\$

12 de 91

CAPÍTULO - SUBCAPÍTULO - ESTRUCTURA PROGRAMÁTICA	FONDO GENERAL	CON DESTINO ESPECÍFICO	CRÉDITO INTERNO	CREDITO EXTERNO	DONACION EXTERNA	TOTAL
<b>0206 - MINISTERIO DE EDUCACIÓN</b>	<b>148,432,479,901</b>	<b>341,152,782</b>	<b>21,000,042,500</b>	<b>631,477,600</b>	<b>165,000,000</b>	<b>170,570,152,783</b>
0059 - Construcción Plantel Educativo, Básica Zona el Artístico, Municipio Villa Hermosa	6,586,408					6,586,408
0060 - Construcción Plantel Educativo, Básica Barrio la Lechosa, Municipio Villa Hermosa	18,454,446					18,454,446
0062 - Construcción Plantel Educativo, Liceo Las Caobas, Municipiovilla Hermosa	4,145,921					4,145,921
0063 - Construcción Plantel Educativo, Liceo Villa Zorrilla, Municipio Villa Hermosa	17,687,301					17,687,301
<b>44 - Construcción de Planteles Educativos en la Provincia de la Vega (Fase 2)</b>	<b>157,078,589</b>					<b>157,078,589</b>
0052 - Construcción Plantel Educativo, Básica los Pinos, Municipio Constanza	7,842,661					7,842,661
0053 - Construcción Plantel Educativo, Politécnico Constanza Norte, Municipio Constanza	7,135,158					7,135,158
0054 - Construcción Plantel Educativo, Básica Delfín Santos Pinales - el Chorro, Municipio Constanza	13,752,224					13,752,224
0055 - Construcción Plantel Educativo, Básica Colonia Kennedy, Municipio Constanza	15,799,974					15,799,974
0056 - Construcción Plantel Educativo, Básica Jarabacoa Este, Municipio Jarabacoa	3,528,796					3,528,796
0057 - Construcción Plantel Educativo, Liceo Hato Viejo, Municipio Jarabacoa	2,696,805					2,696,805
0059 - Construcción Plantel Educativo, Liceo Las Cabirmas, Municipio Jarabacoa	2,606,940					2,606,940
0060 - Construcción Plantel Educativo, Básica Sureste, Municipio Jarabacoa	3,300,626					3,300,626
0061 - Construcción Plantel Educativo, Básica Jumunucú-Cruce de Controba, Municipio Jima Abajo	13,884,096					13,884,096
0062 - Construcción Plantel Educativo, Básica Las Escobas, Municipio Jima Abajo	3,317,526					3,317,526
0063 - Construcción Plantel Educativo, Básica la Vega 3, Municipio la Vega	2,723,661					2,723,661
0064 - Construcción Plantel Educativo, Básica Espejo Arenoso, Municipio la Vega	18,582,371					18,582,371
0065 - Construcción Plantel Educativo, Liceo Bacuí Abajo, Municipio la Vega	8,999,291					8,999,291
0067 - Construcción Plantel Educativo, Liceo la Vega Suroeste, Municipio la Vega	13,485,823					13,485,823
0069 - Construcción Plantel Educativo, Básica Francisco Panal, Municipio la Vega	5,042,700					5,042,700
0070 - Construcción Plantel Educativo, Politécnico en Arte Darío Suro, Municipio la Vega	5,058,518					5,058,518
0071 - Construcción Plantel Educativo, Básica la Vega 7, Municipio la Vega	3,488,820					3,488,820
0072 - Construcción Plantel Educativo, Liceo Ranchito, Municipio la Vega	14,106,725					14,106,725

## 0206 - MINISTERIO DE EDUCACIÓN

Distribución Institucional por Estructura Programática y Fuente de Financiamiento

Presupuesto 2019

Valores RD\$

13 de 91

CAPÍTULO - SUBCAPÍTULO - ESTRUCTURA PROGRAMÁTICA	FONDO GENERAL	CON DESTINO ESPECÍFICO	CRÉDITO INTERNO	CREDITO EXTERNO	DONACION EXTERNA	TOTAL
<b>0206 - MINISTERIO DE EDUCACIÓN</b>	<b>148,432,479,901</b>	<b>341,152,782</b>	<b>21,000,042,500</b>	<b>631,477,600</b>	<b>165,000,000</b>	<b>170,570,152,783</b>
0073 - Construcción Plantel Educativo, Liceo Pontón, Municipio la Vega	11,725,874					11,725,874
<b>45 - Ampliación de Planteles Educativos en la Provincia de María Trinidad Sánchez (Fase 3)</b>	<b>47,005,858</b>					<b>47,005,858</b>
0052 - Construcción Plantel Educativo, Básica Matancitas, Municipio Nagua	10,384,363					10,384,363
0054 - Construcción Plantel Educativo, Politécnico Zona Noroeste, Municipio Nagua	7,987,379					7,987,379
0055 - Construcción Plantel Educativo, Básica Caño Blanco, Municipio Nagua	2,767,954					2,767,954
0056 - Construcción Plantel Educativo, Liceo Copeyito, Municipio Río San Juan	7,222,806					7,222,806
0057 - Ampliación del Politécnico Zona Noreste Mediante la Construcción de 4 Talleres, Municipio Nagua	18,643,356					18,643,356
<b>46 - Construcción de Planteles Educativos en la Provincia de Monseñor Nouel (Fase 2)</b>	<b>60,628,633</b>					<b>60,628,633</b>
0051 - Construcción Plantel Educativo, Básica Bonaó 3, Municipio Bonaó	6,171,461					6,171,461
0054 - Construcción Plantel Educativo, Liceo Aut. Duarte (Cercano al Río Jayaco), Municipio Bonaó	2,474,722					2,474,722
0056 - Construcción Plantel Educativo, Básica Silvestre Antonio Mejía Álvarez, Municipio Bonaó	2,880,385					2,880,385
0058 - Construcción Plantel Educativo, Básica Eduvigis María Luna (Jima), Municipio Bonaó	3,016,394					3,016,394
0060 - Construcción Plantel Educativo, Escuela Especial de Bonaó, Municipio Bonaó	11,992,999					11,992,999
0061 - Construcción Plantel Educativo, Básica Martina Vizcaíno, Municipio Maimón	2,553,091					2,553,091
0062 - Construcción Plantel Educativo, Liceo Gregorio Luperón, Municipio Maimón	15,700,150					15,700,150
0063 - Construcción Plantel Educativo, Liceo Rincón de Yuboa, Municipio Piedra Blanca	2,308,408					2,308,408
0064 - Construcción Plantel Educativo, Básica Espejo Thelma Oliverio Morales, Municipio Piedra Blanca	4,713,382					4,713,382
0065 - Construcción Plantel Educativo, Politécnico Piedra Blanca, Municipio Piedra Blanca	8,817,641					8,817,641
<b>47 - Construcción de Planteles Educativos en la Provincia de Monte Cristi (Fase 2)</b>	<b>48,427,620</b>					<b>48,427,620</b>
0051 - Construcción Plantel Educativo, Liceo el Copey, Municipio Guayubín	2,112,640					2,112,640



## 0206 - MINISTERIO DE EDUCACIÓN

Distribución Institucional por Estructura Programática y Fuente de Financiamiento

Presupuesto 2019

Valores RD\$

14 de 91

CAPÍTULO - SUBCAPÍTULO - ESTRUCTURA PROGRAMÁTICA	FONDO GENERAL	CON DESTINO ESPECÍFICO	CRÉDITO INTERNO	CREDITO EXTERNO	DONACION EXTERNA	TOTAL
<b>0206 - MINISTERIO DE EDUCACIÓN</b>	<b>148,432,479,901</b>	<b>341,152,782</b>	<b>21,000,042,500</b>	<b>631,477,600</b>	<b>165,000,000</b>	<b>170,570,152,783</b>
0052 - Construcción Plantel Educativo, Liceo los Derramaderos, Municipio Guayubín	15,439,340					15,439,340
0053 - Construcción Plantel Educativo, Básica Espejo José María Pérez, Municipio Las Matas de Santa Cruz	11,902,727					11,902,727
0054 - Construcción Plantel Educativo, Básica Corina Belliard, Municipio Guayubín	18,972,913					18,972,913
<b>48 - Construcción de Planteles Educativos en la Provincia de Monte Plata (Fase 2)</b>	<b>84,385,092</b>					<b>84,385,092</b>
0051 - Construcción Plantel Educativo, Básica Bayaguana 1, Municipio Bayaguana	3,101,955					3,101,955
0052 - Construcción Plantel Educativo, Básica Bayaguana 2, Municipio Bayaguana	13,037,133					13,037,133
0055 - Construcción Plantel Educativo, Básica Juana Aminta Soriano - Sierra de Agua, Municipio Bayaguana	2,760,589					2,760,589
0058 - Construcción Plantel Educativo, Liceo la Cuaba, Municipio Peralvillo	7,939,453					7,939,453
0059 - Construcción Plantel Educativo, Básica Gonzalo, Municipio Sabana Grande de Boyá	3,459,056					3,459,056
0061 - Construcción Plantel Educativo, Básica Rosa Duarte, Municipio Sabana Grande de Boyá	3,060,580					3,060,580
0062 - Construcción Plantel Educativo, Básica Gregorio Aybar Contreras - los Guineos, Municipio Sabana Grande de Boyá	5,847,958					5,847,958
0063 - Construcción Plantel Educativo, Liceo Mata Limón, Municipio Sabana Grande de Boyá	2,540,806					2,540,806
0064 - Construcción Plantel Educativo, Básica Francisco Antonio del Rosario Muñoz, Municipio Yamasá	10,347,459					10,347,459
0065 - Construcción Plantel Educativo, Básica Salomé Ureña, Municipio Yamasá	6,986,333					6,986,333
0067 - Construcción Plantel Educativo, Liceo José Reyes, Municipio Yamasá	17,989,333					17,989,333
0068 - Construcción Plantel Educativo, Básica Río Arriba, Municipio Yamasá	7,314,437					7,314,437
<b>49 - Construcción de Planteles Educativos en la Provincia de Peravia (Fase 2)</b>	<b>59,834,481</b>					<b>59,834,481</b>
0051 - Construcción Plantel Educativo, Básica Las Barías-Juan de Sena, Municipio Baní	5,963,217					5,963,217
0053 - Construcción Plantel Educativo, Básica Paya, Municipio Baní	12,006,338					12,006,338
0054 - Construcción Plantel Educativo, Liceo Sombrero-Cañafistol, Municipio Baní	8,638,558					8,638,558
0055 - Construcción Plantel Educativo, Básica Altos de Guázumas, Municipio Baní	8,160,818					8,160,818
0058 - Construcción Plantel Educativo, Básica Baní Palo Blanco, Municipio Baní	4,241,141					4,241,141

## 0206 - MINISTERIO DE EDUCACIÓN

Distribución Institucional por Estructura Programática y Fuente de Financiamiento

Presupuesto 2019

Valores RD\$

15 de 91

CAPÍTULO - SUBCAPÍTULO - ESTRUCTURA PROGRAMÁTICA	FONDO GENERAL	CON DESTINO ESPECÍFICO	CRÉDITO INTERNO	CREDITO EXTERNO	DONACION EXTERNA	TOTAL
<b>0206 - MINISTERIO DE EDUCACIÓN</b>	<b>148,432,479,901</b>	<b>341,152,782</b>	<b>21,000,042,500</b>	<b>631,477,600</b>	<b>165,000,000</b>	<b>170,570,152,783</b>
0059 - Construcción Plantel Educativo, Liceo Boca Canasta-El Llano, Municipio Baní	11,531,757					11,531,757
0060 - Construcción Plantel Educativo, Básica Santana, Municipio Nizao	4,310,113					4,310,113
0061 - Construcción Plantel Educativo, Liceo de Pizarrete, Municipio Nizao	4,982,539					4,982,539
<b>50 - Construcción de Planteles Educativos en la Provincia de Puerto Plata (Fase 2)</b>	<b>180,594,652</b>					<b>180,594,652</b>
0051 - Construcción Plantel Educativo, Liceo Martín Hiraldo Cruz, Municipio Altamira	4,125,404					4,125,404
0052 - Construcción Plantel Educativo, Liceo Fundación, Municipio Guanico	9,415,244					9,415,244
0053 - Construcción Plantel Educativo, Básica Salomé Ureña y Saballo, Municipio Imbert	10,973,629					10,973,629
0054 - Construcción Plantel Educativo, Básica Vuelta Larga, Municipio Imbert	3,200,670					3,200,670
0055 - Construcción Plantel Educativo, Liceo Luciano Ureña, Municipio los Hidalgos	7,491,843					7,491,843
0057 - Construcción Plantel Educativo, Básica los Domínguez, Municipio Puerto Plata	3,498,111					3,498,111
0058 - Construcción Plantel Educativo, Básica Las Avispas, Municipio Puerto Plata	12,668,586					12,668,586
0059 - Construcción Plantel Educativo, Politécnico Cafemba-El Javillar, Municipio Puerto Plata	12,856,768					12,856,768
0061 - Construcción Plantel Educativo, Básica Padre Granero 2, Municipio Puerto Plata	22,199,108					22,199,108
0062 - Construcción Plantel Educativo, Liceo Padre Granero, Municipio Puerto Plata	28,283,845					28,283,845
0063 - Construcción Plantel Educativo, Básica Sabana Grande, Municipio Puerto Plata	22,498,681					22,498,681
0064 - Construcción Plantel Educativo, Liceo Cabarete, Municipio Sosúa	11,624,885					11,624,885
0065 - Construcción Plantel Educativo, Liceo Sabaneta de Cangrejo Sosúa	2,643,619					2,643,619
0066 - Construcción Plantel Educativo, Básica Boca Nueva, Municipio Sosúa	14,309,820					14,309,820
0067 - Construcción Plantel Educativo, Básica Jose Castellano, Municipio Guanico	14,804,439					14,804,439
<b>51 - Construcción de Planteles Educativos en la Provincia de Samaná (Fase 2)</b>	<b>50,057,061</b>					<b>50,057,061</b>
0051 - Construcción Plantel Educativo, Básica el Limón 2, Municipio Samaná	8,942,074					8,942,074
0053 - Construcción Plantel Educativo, Liceo la Pascula, Municipio Samaná	7,841,345					7,841,345

## 0206 - MINISTERIO DE EDUCACIÓN

Distribución Institucional por Estructura Programática y Fuente de Financiamiento

Presupuesto 2019

Valores RD\$

16 de 91

CAPÍTULO - SUBCAPÍTULO - ESTRUCTURA PROGRAMÁTICA	FONDO GENERAL	CON DESTINO ESPECÍFICO	CRÉDITO INTERNO	CREDITO EXTERNO	DONACION EXTERNA	TOTAL
<b>0206 - MINISTERIO DE EDUCACIÓN</b>	<b>148,432,479,901</b>	<b>341,152,782</b>	<b>21,000,042,500</b>	<b>631,477,600</b>	<b>165,000,000</b>	<b>170,570,152,783</b>
0054 - Construcción Plantel Educativo, Liceo el Limón 2, Municipio Samaná	10,971,289					10,971,289
0055 - Construcción Plantel Educativo, Básica Atenaida Escarre de Berroa Prof., Municipio Samaná	14,884,009					14,884,009
0056 - Construcción Plantel Educativo, Liceo Juana Vicenta, Municipio Samaná	7,418,344					7,418,344
<b>52 - Construcción de Planteles Educativos en la Provincia de San Cristóbal (Fase 2)</b>	<b>305,575,685</b>					<b>305,575,685</b>
0053 - Construcción Plantel Educativo, Básica Cabón, Municipio Bajos de Haina	16,614,705					16,614,705
0054 - Construcción Plantel Educativo, Básica el Gringo, Municipio Bajos de Haina	8,941,809					8,941,809
0055 - Construcción Plantel Educativo, Básica la Pared, Municipio Bajos de Haina	3,593,611					3,593,611
0056 - Construcción Plantel Educativo, Liceo Calle en Medio, Municipio Bajos de Haina	9,912,662					9,912,662
0057 - Construcción Plantel Educativo, Básica San Antonio, Municipio Bajos de Haina	20,065,090					20,065,090
0060 - Construcción Plantel Educativo, Básica Cambita Garabitos, Municipio Cambita Garabitos	6,212,813					6,212,813
0061 - Construcción Plantel Educativo, Básica Boca de la Toma, Municipio Cambita Garabitos	52,416,817					52,416,817
0062 - Construcción Plantel Educativo, Básica los Toros, Municipio Cambita Garabitos	13,577,302					13,577,302
0063 - Construcción Plantel Educativo, Básica el Sumbí, Municipio los Cacaos	14,628,151					14,628,151
0066 - Construcción Plantel Educativo, Liceo Hato Damas 1, Municipio San Cristóbal	13,450,007					13,450,007
0067 - Construcción Plantel Educativo, Liceo la Palmita-Ingenio Nuevo, Municipio San Cristóbal	2,352,514					2,352,514
0068 - Construcción Plantel Educativo, Liceo Sabana Toro, Municipio San Cristóbal	2,464,894					2,464,894
0069 - Construcción Plantel Educativo, Liceo los Molinas, Municipio San Cristóbal	17,826,879					17,826,879
0070 - Construcción Plantel Educativo, Politécnico en Arte Doña Chucha, Municipio San Cristóbal	23,027,971					23,027,971
0072 - Construcción Plantel Educativo, Básica Hatillo # 2, Municipio San Cristóbal	17,854,273					17,854,273
0074 - Construcción Plantel Educativo, Básica Padre Borbón, Municipio San Cristóbal	9,018,783					9,018,783
0075 - Construcción Plantel Educativo, Básica San Miguel, Municipio San Cristóbal	10,319,906					10,319,906

## 0206 - MINISTERIO DE EDUCACIÓN

Distribución Institucional por Estructura Programática y Fuente de Financiamiento

Presupuesto 2019

Valores RD\$

17 de 91

CAPÍTULO - SUBCAPÍTULO - ESTRUCTURA PROGRAMÁTICA	FONDO GENERAL	CON DESTINO ESPECÍFICO	CRÉDITO INTERNO	CREDITO EXTERNO	DONACION EXTERNA	TOTAL
<b>0206 - MINISTERIO DE EDUCACIÓN</b>	<b>148,432,479,901</b>	<b>341,152,782</b>	<b>21,000,042,500</b>	<b>631,477,600</b>	<b>165,000,000</b>	<b>170,570,152,783</b>
0076 - Construcción Plantel Educativo, Liceo Nigua 2, Municipio Sangregorio de Nigua	9,580,516					9,580,516
0077 - Construcción Plantel Educativo, Básica los Multi, Municipio San Gregorio de Nigua	3,866,743					3,866,743
0078 - Construcción Plantel Educativo, Básica Medina, Municipio Villa Altigracia	6,767,383					6,767,383
0082 - Construcción Plantel Educativo, Básica Las Diez Casitas, Municipio Villa Altigracia	6,456,607					6,456,607
0083 - Construcción Plantel Educativo, Básica los Bruján, Municipio Yaguatae	14,628,617					14,628,617
0084 - Construcción Plantel Educativo, Básica Las Gallardas 2, Municipio Yaguatae	2,486,085					2,486,085
0085 - Construcción Plantel Educativo, Liceo Las Gallardas, Municipio Yaguatae	2,569,134					2,569,134
0086 - Construcción Plantel Educativo, Liceo Najayo en Medio, Municipio Yaguatae	7,358,510					7,358,510
0088 - Construcción Plantel Educativo, Básica Reformatorio San Cristóbal, Municipio San Cristóbal	9,583,903					9,583,903
<b>53 - Construcción de Planteles Educativos en la Provincia de San José de Ocoa (Fase 2)</b>	<b>36,109,827</b>					<b>36,109,827</b>
0051 - Construcción Plantel Educativo, Politécnico José Núñez de Cáceres, Municipio San José de Ocoa	7,343,328					7,343,328
0052 - Construcción Plantel Educativo, Básica Naranjal Arriba, Municipio San José de Ocoa	14,663,264					14,663,264
0053 - Construcción Plantel Educativo, Liceo Callejón de Nizao, Municipio San José de Ocoa	14,103,235					14,103,235
<b>54 - Construcción de Planteles Educativos en la Provincia de San Juan (Fase 2)</b>	<b>39,290,427</b>					<b>39,290,427</b>
0051 - Construcción Plantel Educativo, Liceo Pinar Grande, Municipio el Cercado	5,727,313					5,727,313
0052 - Construcción Plantel Educativo, Básica Gajo de Pedro-Placer Bonito, Municipio el Cercado	4,031,207					4,031,207
0053 - Construcción Plantel Educativo, Básica la Rancho, Municipio el Cercado	6,080,453					6,080,453
0055 - Construcción Plantel Educativo, Liceo Batista, Municipio el Cercado	6,313,568					6,313,568
0058 - Construcción Plantel Educativo, Básica Villa Flores, Municipio San Juan de la Maguana	3,006,228					3,006,228
0059 - Construcción Plantel Educativo, Politécnico Arroyo Cano, Municipio San Juan de la Maguana	7,659,462					7,659,462
0060 - Construcción Plantel Educativo, Básica Punta Caña, Municipio San Juan de la Maguana	3,696,498					3,696,498

## 0206 - MINISTERIO DE EDUCACIÓN

Distribución Institucional por Estructura Programática y Fuente de Financiamiento

Presupuesto 2019

Valores RD\$

18 de 91

CAPÍTULO - SUBCAPÍTULO - ESTRUCTURA PROGRAMÁTICA	FONDO GENERAL	CON DESTINO ESPECÍFICO	CRÉDITO INTERNO	CREDITO EXTERNO	DONACION EXTERNA	TOTAL
<b>0206 - MINISTERIO DE EDUCACIÓN</b>	<b>148,432,479,901</b>	<b>341,152,782</b>	<b>21,000,042,500</b>	<b>631,477,600</b>	<b>165,000,000</b>	<b>170,570,152,783</b>
0062 - Construcción Plantel Educativo, Básica José Altagracia Sánchez - Barranca, Municipio San Juan de la Maguana	2,775,698					2,775,698
<b>55 - Construcción de Planteles Educativos en la Provincia de San Pedro de Macorís (Fase 2)</b>	<b>141,680,927</b>					<b>141,680,927</b>
0051 - Construcción Plantel Educativo, Básica Barrio la Carretera, Municipio Consuelo	9,271,196					9,271,196
0052 - Construcción Plantel Educativo, Básica Batey Eukarduna, Municipio Consuelo	8,898,938					8,898,938
0055 - Construcción Plantel Educativo, Básica Barrio San Carlos, Municipio Quisqueya	6,083,424					6,083,424
0056 - Construcción Plantel Educativo, Liceo Eugenio María de Hostos 2, Municipio Quisqueya	15,507,994					15,507,994
0057 - Construcción Plantel Educativo, Básica Batey Campiña, Municipio Ramón Santana	2,536,457					2,536,457
0058 - Construcción Plantel Educativo, Básica los Llanos, Municipio San José de los Llanos	13,757,922					13,757,922
0059 - Construcción Plantel Educativo, Liceo la Paloma, Municipio San José de los Llanos	4,462,137					4,462,137
0060 - Construcción Plantel Educativo, Básica el Guayabal, Municipio San José de los Llanos	8,780,781					8,780,781
0061 - Construcción Plantel Educativo, Básica Barrio México, Municipio San Pedro de Macorís	21,877,270					21,877,270
0064 - Construcción Plantel Educativo, Liceo Villa Maranata, Municipio San Pedro de Macorís	6,084,636					6,084,636
0065 - Construcción Plantel Educativo, Básica Villa Cesarina, Municipio San Pedro de Macorís	10,883,639					10,883,639
0066 - Construcción Plantel Educativo, Liceo Porvenir II, Municipio San Pedro de Macorís	17,098,299					17,098,299
0068 - Construcción Plantel Educativo, Furenihsi-Etapa 1, Municipio San Pedro de Macorís	7,198,028					7,198,028
0069 - Construcción Plantel Educativo, Furenihsi-Etapa 2, Municipio San Pedro de Macorís	9,240,206					9,240,206
<b>56 - Construcción de Planteles Educativos en la Provincia de Santiago (Fase 2)</b>	<b>494,343,979</b>					<b>494,343,979</b>
0051 - Construcción Plantel Educativo, Básica Nelo Marte, Municipio Licey al Medio	13,662,435					13,662,435
0052 - Construcción Plantel Educativo, Básica la Jagua, Municipio Puñal	16,313,000					16,313,000

## 0206 - MINISTERIO DE EDUCACIÓN

Distribución Institucional por Estructura Programática y Fuente de Financiamiento

Presupuesto 2019

Valores RD\$

19 de 91

CAPÍTULO - SUBCAPÍTULO - ESTRUCTURA PROGRAMÁTICA	FONDO GENERAL	CON DESTINO ESPECÍFICO	CRÉDITO INTERNO	CREDITO EXTERNO	DONACION EXTERNA	TOTAL
<b>0206 - MINISTERIO DE EDUCACIÓN</b>	<b>148,432,479,901</b>	<b>341,152,782</b>	<b>21,000,042,500</b>	<b>631,477,600</b>	<b>165,000,000</b>	<b>170,570,152,783</b>
0053 - Construcción Plantel Educativo, Básica Ana Mercedes Ortega, Municipio Puñal	24,211,658					24,211,658
0055 - Construcción Plantel Educativo, Básica los Ranchos de Babosico Arriba, Municipio Sabana Iglesia	14,360,516					14,360,516
0056 - Construcción Plantel Educativo, Liceo la Zanja, Municipio Sabana Iglesia	14,961,638					14,961,638
0057 - Construcción Plantel Educativo, Básica Francisco Azcona Rodríguez, Municipio San José de Las Matas	10,091,212					10,091,212
0058 - Construcción Plantel Educativo, Básica Ana Dolores Torres, Municipio San José de Las Matas	8,388,746					8,388,746
0059 - Construcción Plantel Educativo, Básica Yagüita de Pastor 2, Municipio Santiago los Caballeros	38,721,733					38,721,733
0061 - Construcción Plantel Educativo, Básica Espejo Minerva Mirabal, Municipio Santiago los Caballeros	21,837,973					21,837,973
0062 - Construcción Plantel Educativo, Básica Camboya, Municipio Santiago los Caballeros	20,466,532					20,466,532
0063 - Construcción Plantel Educativo, Básica los Salados-Carr. A Jacagua, Municipio Santiago los Caballeros	9,319,813					9,319,813
0064 - Construcción Plantel Educativo, Básica Jacagua, Municipio Santiago los Caballeros	11,116,266					11,116,266
0065 - Construcción Plantel Educativo, Básica Arroyo Hondo Abajo 1, Municipio Santiago los Caballeros	10,528,279					10,528,279
0066 - Construcción Plantel Educativo, Básica Cienfuegos 2, Municipio Santiago los Caballeros	18,421,836					18,421,836
0067 - Construcción Plantel Educativo, Básica Cienfuegos 4, Municipio Santiago los Caballeros	5,732,675					5,732,675
0069 - Construcción Plantel Educativo, Básica Ciprián Cabrera, Municipio Santiago los Caballeros	14,810,383					14,810,383
0070 - Construcción Plantel Educativo, Básica Nicolás Tolentino Domínguez - Salamanca, Municipio Santiago los Caballeros	2,352,216					2,352,216
0071 - Construcción Plantel Educativo, Básica Noroeste 1 (Cienfuegos 10), Municipio Santiago los Caballeros	26,144,535					26,144,535
0072 - Construcción Plantel Educativo, Básica los Cocos de Jacagua, Municipio Santiago los Caballeros	22,555,933					22,555,933
0075 - Construcción Plantel Educativo, Liceo Hato Mayor, Municipio Santiago los Caballeros	19,666,942					19,666,942

## 0206 - MINISTERIO DE EDUCACIÓN

Distribución Institucional por Estructura Programática y Fuente de Financiamiento

Presupuesto 2019

Valores RD\$

20 de 91

CAPÍTULO - SUBCAPÍTULO - ESTRUCTURA PROGRAMÁTICA	FONDO GENERAL	CON DESTINO ESPECÍFICO	CRÉDITO INTERNO	CREDITO EXTERNO	DONACION EXTERNA	TOTAL
<b>0206 - MINISTERIO DE EDUCACIÓN</b>	<b>148,432,479,901</b>	<b>341,152,782</b>	<b>21,000,042,500</b>	<b>631,477,600</b>	<b>165,000,000</b>	<b>170,570,152,783</b>
0077 - Construcción Plantel Educativo, Básica Las Tres Cruces, Municipio Santiago los Caballeros	8,795,401					8,795,401
0078 - Construcción Plantel Educativo, Básica Monte Adentro-Parada Vieja, Municipio Santiago los Caballeros	6,608,685					6,608,685
0080 - Construcción Plantel Educativo, Básica Hato Mayor, Municipio Santiago los Caballeros	5,293,256					5,293,256
0081 - Construcción Plantel Educativo, Liceo Monte Adentro-Parada Vieja, Municipio Santiago los Caballeros	9,278,802					9,278,802
0082 - Construcción Plantel Educativo, Básica Viilla Liberación, Municipio Santiago los Caballeros	5,399,503					5,399,503
0083 - Construcción Plantel Educativo, Básica Villa Jagua, Municipio Santiago los Caballeros	22,264,074					22,264,074
0084 - Construcción Plantel Educativo, Politécnico en Arte Reparto Peralta- Yagüita del Pastor, Municipio Santiago los Caballeros	14,080,852					14,080,852
0086 - Construcción Plantel Educativo, Liceo Las Tres Cruces, Municipio Santiago los Caballeros	4,094,026					4,094,026
0087 - Construcción Plantel Educativo, Liceo los Reyes, Municipio Santiago los Caballeros	23,125,884					23,125,884
0089 - Construcción Plantel Educativo, Liceo Gurabo 3, Municipio Santiago los Caballeros	22,676,465					22,676,465
0091 - Construcción Plantel Educativo, Liceo Tamboril 2, Municipio Tamboril	6,516,955					6,516,955
0092 - Construcción Plantel Educativo, Liceo los Amaceyes, Municipio Tamboril	10,795,487					10,795,487
0093 - Construcción Plantel Educativo, Básica Antonio Céspedes Rojas, Municipio Tamboril	5,700,896					5,700,896
0095 - Construcción Plantel Educativo, Básica Gloria Beato, Municipio Villa Bisonó	5,313,925					5,313,925
0096 - Construcción Plantel Educativo, Básica Minerva Altagracia Rodríguez Izquierdo, Municipio Villa Bisonó	4,033,564					4,033,564
0097 - Construcción Plantel Educativo, Básica Espejo Celestina Patria Grullón Franco, Municipio Villa González	3,291,002					3,291,002
0098 - Construcción Plantel Educativo, Liceo Ercilia Pepín, Municipio Villa González	7,696,676					7,696,676
0099 - Construcción Plantel Educativo, Instituto Politecnico Industrial de Santiago - Ipisa, Municipio Santiago de los Caballeros	5,714,205					5,714,205

## 0206 - MINISTERIO DE EDUCACIÓN

Distribución Institucional por Estructura Programática y Fuente de Financiamiento

Presupuesto 2019

Valores RD\$

21 de 91

CAPÍTULO - SUBCAPÍTULO - ESTRUCTURA PROGRAMÁTICA	FONDO GENERAL	CON DESTINO ESPECÍFICO	CRÉDITO INTERNO	CREDITO EXTERNO	DONACION EXTERNA	TOTAL
<b>0206 - MINISTERIO DE EDUCACIÓN</b>	<b>148,432,479,901</b>	<b>341,152,782</b>	<b>21,000,042,500</b>	<b>631,477,600</b>	<b>165,000,000</b>	<b>170,570,152,783</b>
<b>57 - Construcción de Planteles Educativos en la Provincia de Sanchez Ramírez (Fase 2)</b>	<b>18,216,895</b>					<b>18,216,895</b>
0051 - Construcción Plantel Educativo, Liceo Jabonico, Municipio Cevicos	3,503,967					3,503,967
0053 - Construcción Plantel Educativo, Básica Cotuí 6, Municipio Cotuí	6,671,171					6,671,171
0055 - Construcción Plantel Educativo, Liceo Cruce de Angelina, Municipio Villa Mata	8,041,757					8,041,757
<b>58 - Construcción de Planteles Educativos en la Provincia de Santiago Rodríguez (Fase 2)</b>	<b>32,334,186</b>					<b>32,334,186</b>
0054 - Construcción Plantel Educativo, Liceo los Jobos, Municipio San Ignacio de Sabaneta	6,945,556					6,945,556
0055 - Construcción Plantel Educativo, Liceo la Ginita, Municipio San Ignacio de Sabaneta	7,704,813					7,704,813
0056 - Construcción Plantel Educativo, la Ceniza, Municipio San Ignacio de Sabaneta	8,264,893					8,264,893
0057 - Construcción Plantel Educativo, Liceo Las Caobas, Municipio San Ignacio de Sabaneta	9,418,924					9,418,924
<b>59 - Construcción de Planteles Educativos en la Provincia de Santo Domingo (Fase 2)</b>	<b>1,197,258,908</b>					<b>1,197,258,908</b>
0051 - Construcción Plantel Educativo, Básica los Coquitos, Municipio Boca Chica	18,323,826					18,323,826
0052 - Construcción Plantel Educativo, Básica Campo Lindo, Municipio Boca Chica	16,238,121					16,238,121
0053 - Construcción Plantel Educativo, Básica Monte Rey, Municipio Boca Chica	11,198,901					11,198,901
0055 - Construcción Plantel Educativo, Básica los Unidos, Municipio Boca Chica	9,516,734					9,516,734
0056 - Construcción Plantel Educativo, Politécnico Brisas de Caucedo, Municipio Boca Chica	9,863,710					9,863,710
0057 - Construcción Plantel Educativo, Básica "génesis", Municipio Boca Chica	2,768,485					2,768,485
0058 - Construcción Plantel Educativo, Básica el Toro, Municipio de Boca Chica	4,599,276					4,599,276
0061 - Construcción Plantel Educativo, Básica Espejo Evaristo Brito Reyes, Municipio Alcarrizos	17,873,940					17,873,940
0062 - Construcción Plantel Educativo, Básica Las Mercedes, Municipio Alcarrizos	4,430,190					4,430,190
0063 - Construcción Plantel Educativo, Básica Martha, Municipio Alcarrizos	3,183,384					3,183,384
0064 - Construcción Plantel Educativo, Básica Mi Hogar del Este, Municipio Boca Chica	40,175,673					40,175,673
0065 - Construcción Plantel Educativo, Básica los Americanos, Municipio Alcarrizos	2,052,470					2,052,470



## 0206 - MINISTERIO DE EDUCACIÓN

Distribución Institucional por Estructura Programática y Fuente de Financiamiento

Presupuesto 2019

Valores RD\$

22 de 91

CAPÍTULO - SUBCAPÍTULO - ESTRUCTURA PROGRAMÁTICA	FONDO GENERAL	CON DESTINO ESPECÍFICO	CRÉDITO INTERNO	CREDITO EXTERNO	DONACION EXTERNA	TOTAL
<b>0206 - MINISTERIO DE EDUCACIÓN</b>	<b>148,432,479,901</b>	<b>341,152,782</b>	<b>21,000,042,500</b>	<b>631,477,600</b>	<b>165,000,000</b>	<b>170,570,152,783</b>
0066 - Construcción Plantel Educativo, Liceo Pantoja Viejo, Municipio Alcarrizos	8,375,113					8,375,113
0067 - Construcción Plantel Educativo, Básica Pablo Neruda, Municipio Alcarrizos	21,559,286					21,559,286
0068 - Construcción Plantel Educativo, Básica Valle Encantado, Municipio Alcarrizos	8,017,978					8,017,978
0069 - Construcción Plantel Educativo, Liceo la Piña, Municipio Alcarrizos	3,011,025					3,011,025
0070 - Construcción Plantel Educativo, Básica la Unión, Municipio Alcarrizos	4,596,194					4,596,194
0071 - Construcción Plantel Educativo, Básica Nazareno, Municipio Alcarrizos	21,557,450					21,557,450
0072 - Construcción Plantel Educativo, Básica Nuevo Amanecer, Municipio Alcarrizos	17,576,388					17,576,388
0074 - Construcción Plantel Educativo, Básica la Fe - los Cocos, Municipio Alcarrizos	6,136,484					6,136,484
0075 - Construcción Plantel Educativo, Básica la Redención, Municipio Alcarrizos	2,902,727					2,902,727
0077 - Construcción Plantel Educativo, Básica Landia, Municipio Alcarrizos	5,399,050					5,399,050
0079 - Construcción Plantel Educativo, Básica Espejo Abigail Mejía - la Cuaba, Municipio Pedro Brand	6,480,593					6,480,593
0080 - Construcción Plantel Educativo, Básica la Guáyiga 1, Municipio Pedro Brand	13,453,043					13,453,043
0082 - Construcción Plantel Educativo, Básica Espejo María Montessori, Municipio Pedro Brand	4,098,239					4,098,239
0083 - Construcción Plantel Educativo, Básica Espejo Francisco del Rosario Sánchez - el Brisal, Municipio Pedro Brand	7,340,950					7,340,950
0084 - Construcción Plantel Educativo, Básica Marino Moreno González - el Pedregal, Municipio Pedro Brand	7,498,192					7,498,192
0086 - Construcción Plantel Educativo, Básica el Naranja, Municipio Santo Domingo Este	5,293,486					5,293,486
0087 - Construcción Plantel Educativo, Básica Perla Antillana, Municipio Santo Domingo Este	13,527,403					13,527,403
0088 - Construcción Plantel Educativo, Básica Brisas de Este, Municipio Santo Domingo Este	5,042,088					5,042,088
0091 - Construcción Plantel Educativo, Básica el Almirante (Rep. de Nicaragua), Municipio Santo Domingo Este	9,537,057					9,537,057
0092 - Construcción Plantel Educativo, Liceo el Tamarindo, Municipio Santo Domingo Este	5,497,016					5,497,016

## 0206 - MINISTERIO DE EDUCACIÓN

Distribución Institucional por Estructura Programática y Fuente de Financiamiento

Presupuesto 2019

Valores RD\$

23 de 91

CAPÍTULO - SUBCAPÍTULO - ESTRUCTURA PROGRAMÁTICA	FONDO GENERAL	CON DESTINO ESPECÍFICO	CRÉDITO INTERNO	CREDITO EXTERNO	DONACION EXTERNA	TOTAL
<b>0206 - MINISTERIO DE EDUCACIÓN</b>	<b>148,432,479,901</b>	<b>341,152,782</b>	<b>21,000,042,500</b>	<b>631,477,600</b>	<b>165,000,000</b>	<b>170,570,152,783</b>
0094 - Construcción Plantel Educativo, Liceo los Palmeros, Municipio Santo Domingo Este	13,365,071					13,365,071
0096 - Construcción Plantel Educativo, Politécnico Perla Antillana, Municipio Santo Domingo Este	14,096,726					14,096,726
0097 - Construcción Plantel Educativo, Liceo Prados de la Caña, Municipio Santo Domingo Este	4,102,931					4,102,931
0098 - Construcción Plantel Educativo, Básica la Palma de Alma Rosa, Municipio Santo Domingo Este	15,357,780					15,357,780
0100 - Construcción Plantel Educativo, Liceo San Isidro, Municipio Santo Domingo Este	8,152,044					8,152,044
0102 - Construcción Plantel Educativo, Básica Mandiga (Sustitución de la Tomás Taveras), Municipio Santo Domingo Este	11,759,254					11,759,254
0103 - Construcción Plantel Educativo, Básica Victoriana Sección Beco, Municipio Santo Domingo Este	4,118,157					4,118,157
0104 - Construcción Plantel Educativo, Liceo Cancino Adentro, Municipio Santo Domingo Este	9,551,278					9,551,278
0105 - Construcción Plantel Educativo, Básica Espejo la Milagrosa, Municipio Santo Domingo Este	9,649,935					9,649,935
0106 - Construcción Plantel Educativo, Básica Almirante-La Caña, Municipio Santo Domingo Este	7,583,294					7,583,294
0107 - Construcción Plantel Educativo, Básica Amalia, Municipio Santo Domingo Este	13,849,695					13,849,695
0109 - Construcción Plantel Educativo, Básica Fray Bartolomé de Las Casas, Municipio Santo Domingo Este	13,516,578					13,516,578
0111 - Construcción Plantel Educativo, Básica los Palmeros, Municipio Santo Domingo Este	5,676,465					5,676,465
0113 - Construcción Plantel Educativo, Básica Valle de Las Américas, Municipio Santo Domingo Este	14,751,460					14,751,460
0115 - Construcción Plantel Educativo, Liceo Cancino Primero, Municipio Santo Domingo Este	7,810,087					7,810,087
0117 - Construcción Plantel Educativo, Liceo Kelvin Obrero, Municipio Santo Domingo Este	2,712,570					2,712,570
0123 - Construcción Plantel Educativo, Liceo Guaricano 1, Municipio Santo Domingo Norte	22,675,522					22,675,522
0125 - Construcción Plantel Educativo, Básica el Chaparral Oeste, Municipio Santo Domingo Norte	16,577,014					16,577,014

## 0206 - MINISTERIO DE EDUCACIÓN

Distribución Institucional por Estructura Programática y Fuente de Financiamiento

Presupuesto 2019

Valores RD\$

24 de 91

CAPÍTULO - SUBCAPÍTULO - ESTRUCTURA PROGRAMÁTICA	FONDO GENERAL	CON DESTINO ESPECÍFICO	CRÉDITO INTERNO	CREDITO EXTERNO	DONACION EXTERNA	TOTAL
<b>0206 - MINISTERIO DE EDUCACIÓN</b>	<b>148,432,479,901</b>	<b>341,152,782</b>	<b>21,000,042,500</b>	<b>631,477,600</b>	<b>165,000,000</b>	<b>170,570,152,783</b>
0126 - Construcción Plantel Educativo, Básica Guanuma 1, Municipio Santo Domingo Norte	11,775,790					11,775,790
0127 - Construcción Plantel Educativo, Básica Las Palmeras, Municipio Santo Domingo Norte	15,114,175					15,114,175
0130 - Construcción Plantel Educativo, Básica Paraíso, Municipio Santo Domingo Norte	9,599,291					9,599,291
0131 - Construcción Plantel Educativo, Básica Sabana Barrio Nuevo, Municipio Santo Domingo Norte	15,741,036					15,741,036
0132 - Construcción Plantel Educativo, Básica Sabana Perdida Hogar, Municipio Santo Domingo Norte	6,697,262					6,697,262
0133 - Construcción Plantel Educativo, Básica Nueva Esperanza, Municipio Santo Domingo Norte	14,883,841					14,883,841
0135 - Construcción Plantel Educativo, Básica Campechito Norte, Municipio Santo Domingo Norte	6,718,523					6,718,523
0136 - Construcción Plantel Educativo, Básica el Manguito, Municipio Santo Domingo Norte	11,515,070					11,515,070
0137 - Construcción Plantel Educativo, Básica Sabana Perdida-La Felicidad, Municipio Santo Domingo Norte	13,442,869					13,442,869
0139 - Construcción Plantel Educativo, Básica Espejo Ave María, Municipio Santo Domingo Norte	8,106,749					8,106,749
0140 - Construcción Plantel Educativo, Básica Las Marvinas, Municipio Santo Domingo Norte	7,708,767					7,708,767
0141 - Construcción Plantel Educativo, Básica Marañón I, Municipio Santo Domingo Norte	22,137,477					22,137,477
0143 - Construcción Plantel Educativo, Liceo el Mamey, Municipio Santo Domingo Norte	13,012,344					13,012,344
0144 - Construcción Plantel Educativo, Liceo Guaricano 4, Municipio Santo Domingo Norte	2,540,533					2,540,533
0145 - Construcción Plantel Educativo, Liceo la Ceiba, Municipio Santo Domingo Norte	7,883,531					7,883,531
0148 - Construcción Plantel Educativo, Básica Sabana Las Colinas, Municipio Santo Domingo Norte	3,726,070					3,726,070
0152 - Construcción Plantel Educativo, Básica Ponce, Municipio Santo Domingo Norte	18,357,840					18,357,840
0153 - Construcción Plantel Educativo, Básica San Felipe Sur, Municipio Santo Domingo Norte	27,032,345					27,032,345

## 0206 - MINISTERIO DE EDUCACIÓN

Distribución Institucional por Estructura Programática y Fuente de Financiamiento

Presupuesto 2019

Valores RD\$

25 de 91

CAPÍTULO - SUBCAPÍTULO - ESTRUCTURA PROGRAMÁTICA	FONDO GENERAL	CON DESTINO ESPECÍFICO	CRÉDITO INTERNO	CREDITO EXTERNO	DONACION EXTERNA	TOTAL
<b>0206 - MINISTERIO DE EDUCACIÓN</b>	<b>148,432,479,901</b>	<b>341,152,782</b>	<b>21,000,042,500</b>	<b>631,477,600</b>	<b>165,000,000</b>	<b>170,570,152,783</b>
0154 - Construcción Plantel Educativo, Liceo Guanuma, Municipio Santo Domingo Norte	4,409,787					4,409,787
0155 - Construcción Plantel Educativo, Básica el Maricao, Municipio Santo Domingo Norte	21,457,229					21,457,229
0157 - Construcción Plantel Educativo, Politécnico Juan Pablo II Fe y Alegría, Municipio Santo Domingo Norte	8,526,619					8,526,619
0158 - Construcción Plantel Educativo, Básica el Mamey, Municipio Santo Domingo Norte	19,187,922					19,187,922
0159 - Construcción Plantel Educativo, Básica Buen Nombre, Municipio Santo Domingo Norte	15,100,325					15,100,325
0162 - Construcción Plantel Educativo, Básica Fernando de la Cruz (Tiro al Blanco), Municipio Santo Domingo Norte	13,958,355					13,958,355
0163 - Construcción Plantel Educativo, Básica Ángel de Jesús Durán Prof. - Mata Mamón, Municipio Santo Domingo Norte	4,531,954					4,531,954
0164 - Construcción Plantel Educativo, Básica Barrio Lindo I, Municipio Santo Domingo Norte	4,110,206					4,110,206
0165 - Construcción Plantel Educativo, Básica Buena Vista I, Municipio Santo Domingo Norte	7,326,142					7,326,142
0169 - Construcción Plantel Educativo, Escuela Especial (Cristiano de Educación para Sordos), Municipio Santo Domingo Norte	5,600,931					5,600,931
0170 - Construcción Plantel Educativo, Básica Francisco Acosta García - Juan Tomás, Municipio Santo Domingo Norte	4,177,261					4,177,261
0171 - Construcción Plantel Educativo, Básica Espejo Cristo Obrero, Municipio Santo Domingo Norte	25,132,708					25,132,708
0172 - Construcción Plantel Educativo, Básica la Javilla Adentro, Municipio Santo Domingo Norte	25,754,433					25,754,433
0173 - Construcción Plantel Educativo, Básica Guaricano Noroeste, Municipio Santo Domingo Norte	2,883,787					2,883,787
0174 - Construcción Plantel Educativo, Básica la Mina, Municipio Santo Domingo Norte	27,006,951					27,006,951
0175 - Construcción Plantel Educativo, Liceo Mata San Juan, Municipio Santo Domingo Norte	14,215,757					14,215,757
0180 - Construcción Plantel Educativo, Básica Espejo Caamaño, Municipio Santo Domingo Oeste	12,364,116					12,364,116
0181 - Construcción Plantel Educativo, Básica Espejo Iván Guzmán, Municipio Santo Domingo Oeste	21,591,038					21,591,038

## 0206 - MINISTERIO DE EDUCACIÓN

Distribución Institucional por Estructura Programática y Fuente de Financiamiento

Presupuesto 2019

Valores RD\$

26 de 91

CAPÍTULO - SUBCAPÍTULO - ESTRUCTURA PROGRAMÁTICA	FONDO GENERAL	CON DESTINO ESPECÍFICO	CRÉDITO INTERNO	CREDITO EXTERNO	DONACION EXTERNA	TOTAL
<b>0206 - MINISTERIO DE EDUCACIÓN</b>	<b>148,432,479,901</b>	<b>341,152,782</b>	<b>21,000,042,500</b>	<b>631,477,600</b>	<b>165,000,000</b>	<b>170,570,152,783</b>
0182 - Construcción Plantel Educativo, Liceo Engombe, Municipio Santo Domingo Oeste	20,768,345					20,768,345
0185 - Construcción Plantel Educativo, Básica Juan Guzmán-Manoguayabo, Municipio Santo Domingo Oeste	21,593,791					21,593,791
0186 - Construcción Plantel Educativo, Básica Espejo Camila Henríquez, Municipio Santo Domingo Oeste	9,849,649					9,849,649
0187 - Construcción Plantel Educativo, Básica Espejo Rafaela Santaella, Municipio Santo Domingo Oeste	18,443,015					18,443,015
0188 - Construcción Plantel Educativo, Básica Enriquillo, Municipio Santo Domingo Oeste	27,886,550					27,886,550
0189 - Construcción Plantel Educativo, Básica Bienvenidos, Municipio Santo Domingo Oeste	6,605,425					6,605,425
0190 - Construcción Plantel Educativo, Básica Espejo Rosario Evangelina Solano, Municipio Santo Domingo Oeste	3,732,313					3,732,313
0191 - Construcción Plantel Educativo, Básica Barrio Nuevo-Kilómetro 13, Municipio Santo Domingo Oeste	26,464,641					26,464,641
0193 - Construcción Plantel Educativo, Básica Palavé, Municipio Santo Domingo Oeste	7,810,279					7,810,279
0194 - Construcción Plantel Educativo, Liceo Bayona 2, Municipio Santo Domingo Oeste	30,725,006					30,725,006
0195 - Construcción Comedor Politecnico Madre Rafaela Ibarra, Herrera, Santo Domingo Este	11,190,108					11,190,108
0198 - Construcción Plantel Educativo, Basica el Rosario, Municipio Santo Domingo Norte	7,781,275					7,781,275
0202 - Construcción Plantel Educativo, Basica Rosario Evangelina Solano, Municipio Santo Domingo Oeste	18,428,388					18,428,388
0203 - Construcción Plantel Educativo, Liceo Bellas Colinas 2, Municipio Santo Domingo Oeste	9,841,551					9,841,551
0204 - Construcción Plantel Educativo, Básica Manuel Emilio Jiménez, Municipio los Alcarrizos	5,011,449					5,011,449
0205 - Construcción Plantel Educativo Básica Ciudad Juan Bosch, Municipio Santo Domingo Este	5,367,756					5,367,756
<b>60 - Construcción de Planteles Educativos en la Provincia de Valverde (Fase 2)</b>	<b>176,852,387</b>					<b>176,852,387</b>
0051 - Construcción Plantel Educativo,Básica Esperanza Oeste, Municipio Esperanza	9,385,765					9,385,765
0052 - Construcción Plantel Educativo,Básica Espejo Cristóbal Colón, Municipio Esperanza	7,234,412					7,234,412

## 0206 - MINISTERIO DE EDUCACIÓN

Distribución Institucional por Estructura Programática y Fuente de Financiamiento

Presupuesto 2019

Valores RD\$

27 de 91

CAPÍTULO - SUBCAPÍTULO - ESTRUCTURA PROGRAMÁTICA	FONDO GENERAL	CON DESTINO ESPECÍFICO	CRÉDITO INTERNO	CREDITO EXTERNO	DONACION EXTERNA	TOTAL
<b>0206 - MINISTERIO DE EDUCACIÓN</b>	<b>148,432,479,901</b>	<b>341,152,782</b>	<b>21,000,042,500</b>	<b>631,477,600</b>	<b>165,000,000</b>	<b>170,570,152,783</b>
0053 - Construcción Plantel Educativo,Liceo el Maizal, Municipio Esperanza	18,642,975					18,642,975
0054 - Construcción Plantel Educativo,Liceo Jicomé, Municipio Esperanza	21,798,871					21,798,871
0055 - Construcción Plantel Educativo, Liceo Esperanza Norte, Municipio Esperanza	20,756,414					20,756,414
0056 - Construcción Plantel Educativo, Básica Centro para la Niñez, Municipio Laguna Salada	26,145,282					26,145,282
0058 - Construcción Plantel Educativo, Básica Mao 4, Municipio Mao	12,306,979					12,306,979
0060 - Construcción Plantel Educativo, Básica Espejo Batey Amina, Municipio Mao	31,281,568					31,281,568
0062 - Construcción Plantel Educativo, Básica Jinamagao Arriba, Municipio Mao	11,114,125					11,114,125
0063 - Construcción Plantel Educativo, Politécnico Sagrado Corazón de Jesús, Municipio Mao	18,185,996					18,185,996
<b>61 - Construcción de Planteles Educativos en la Provincia de el Seibo (Fase 2)</b>	<b>55,377,615</b>					<b>55,377,615</b>
0051 - Construcción Plantel Educativo, Básica Espejo Santa Rita, Municipio el Seibo	13,028,318					13,028,318
0052 - Construcción Plantel Educativo ,Centro Modelo de Inicial, Municipio el Seibo	11,427,009					11,427,009
0053 - Construcción Plantel Educativo, Liceo el Cedro, Municipio Miches	5,143,946					5,143,946
0054 - Construcción Plantel Educativo,Básica la Majagua, Municipio Miches	2,097,761					2,097,761
0056 - Construcción Plantel Educativo, Básica Higuera, la , Municipio el Seibo	8,936,976					8,936,976
0057 - Construcción Plantel Educativo, Básica los Mameyes, Municipio Miches	14,743,605					14,743,605
<b>03 - Construcción y ampliación de planteles escolares (Fase 3-sorteo 4 )</b>	<b>4,123,571,385</b>					<b>4,123,571,385</b>
<b>01 - Construcción de Planteles Escolares en la Provincia Azua (Fase 3)</b>	<b>91,388,379</b>					<b>91,388,379</b>
0051 - Construcción Plantel Educativo, Básica la Bomba, Municipio Azua	16,846,981					16,846,981
0052 - Construcción Plantel Educativo, Liceo el Prado, Municipio Azua	11,468,376					11,468,376
0053 - Construcción Plantel Educativo Liceo Villa Palmarejo, Municipio Azua	16,763,721					16,763,721
0054 - Construcción Plantel Educativo Básica Abrahan Mateo - Magueyal Cortés, Municipio Las Yayas de Viajama	10,411,473					10,411,473
0055 - Construcción Plantel Educativo Básica Corazones Unidos - los Haitises, Municipio Las Yayas de Viajama	9,421,978					9,421,978

## 0206 - MINISTERIO DE EDUCACIÓN

Distribución Institucional por Estructura Programática y Fuente de Financiamiento

Presupuesto 2019

Valores RD\$

28 de 91

CAPÍTULO - SUBCAPÍTULO - ESTRUCTURA PROGRAMÁTICA	FONDO GENERAL	CON DESTINO ESPECÍFICO	CRÉDITO INTERNO	CREDITO EXTERNO	DONACION EXTERNA	TOTAL
<b>0206 - MINISTERIO DE EDUCACIÓN</b>	<b>148,432,479,901</b>	<b>341,152,782</b>	<b>21,000,042,500</b>	<b>631,477,600</b>	<b>165,000,000</b>	<b>170,570,152,783</b>
0056 - Construcción Plantel Educativo Básica Cornelio Martínez - Monte Bonito, Municipio Padre Las Casas	9,079,625					9,079,625
0057 - Construcción Plantel Educativo Básica Evangelista Veloz, Municipio Padre Las Casas	9,049,918					9,049,918
0058 - Construcción Plantel Educativo Básica Vicente Cruz Victoriano - el Gramaso, Municipio Padre Las Casas	8,346,307					8,346,307
<b>02 - Construcción de Planteles Educativos en la Provincia Bahoruco (Fase 3)</b>	<b>67,268,387</b>					<b>67,268,387</b>
0051 - Construcción Plantel Educativo Liceo Las Tejas, Municipio Galván	24,095,039					24,095,039
0052 - Construcción Plantel Educativo Básica Estanila Florián, Municipio Neiba	12,197,238					12,197,238
0053 - Construcción Plantel Educativo Centro de Educación Especial, Municipio Neiba	15,034,238					15,034,238
0054 - Construcción Plantel Educativo Básica Batey #6, Municipio Tamayo	9,622,027					9,622,027
0055 - Construcción Plantel Educativo Liceo Altamira, Municipio Tamayo	2,691,821					2,691,821
0056 - Construcción Plantel Educativo Liceo Lucía Medina Volquez, Municipio Tamayo	3,628,024					3,628,024
<b>03 - Construcción de Planteles Educativos en la Provincia Barahona (Fase 3)</b>	<b>80,982,624</b>					<b>80,982,624</b>
0051 - Construcción Plantel Educativo Básica Barrio Casandra , Municipio Barahona	602,765					602,765
0052 - Construcción Plantel Educativo Básica la Playa, Municipio Barahona	13,690,352					13,690,352
0053 - Construcción Plantel Educativo Centro de Educación Especial, Municipio Barahona	18,015,437					18,015,437
0054 - Construcción Plantel Educativo Liceo Enriquillo-Río Chil, Municipio Barahona	13,520,856					13,520,856
0055 - Construcción Plantel Educativo Básica Cabral 2, Municipio Cabral	14,388,478					14,388,478
0056 - Construcción Plantel Educativo Básica los Blancos, Municipio Enriquillo	8,442,277					8,442,277
0057 - Construcción Plantel Educativo Básica Aura Therma Suero Félix, Municipio Fundación	12,322,459					12,322,459
<b>04 - Construcción de Planteles Educativos en la Provincia Dajabón (Fase 3)</b>	<b>29,572,739</b>					<b>29,572,739</b>
0051 - Construcción Plantel Educativo Centro de Educación Especial, Municipio Dajabón	19,995,825					19,995,825
0052 - Construcción Plantel Educativo Básica los Cerezos, Municipio Restauración	9,576,914					9,576,914

## 0206 - MINISTERIO DE EDUCACIÓN

Distribución Institucional por Estructura Programática y Fuente de Financiamiento

Presupuesto 2019

Valores RD\$

29 de 91

CAPÍTULO - SUBCAPÍTULO - ESTRUCTURA PROGRAMÁTICA	FONDO GENERAL	CON DESTINO ESPECÍFICO	CRÉDITO INTERNO	CREDITO EXTERNO	DONACION EXTERNA	TOTAL
<b>0206 - MINISTERIO DE EDUCACIÓN</b>	<b>148,432,479,901</b>	<b>341,152,782</b>	<b>21,000,042,500</b>	<b>631,477,600</b>	<b>165,000,000</b>	<b>170,570,152,783</b>
<b>05 - Construcción de Planteles Educativos en la Provincia Distrito Nacional (Fase 3)</b>	<b>68,162,529</b>					<b>68,162,529</b>
0051 - Construcción Plantel Educativo Básica Carrefour, Municipio Santo Domingo de Guzmán	14,675,532					14,675,532
0052 - Construcción Plantel Educativo Básica Fundación-Los Girasoles, Municipio Santo Domingo de Guzmán	16,655,561					16,655,561
0053 - Construcción Plantel Educativo Básica Perantuén, Municipio Santo Domingo de Guzmán	17,150,812					17,150,812
0054 - Construcción Plantel Educativo Liceo Cristo Rey 1, Municipio Santo Domingo de Guzmán	8,720,796					8,720,796
0055 - Construcción Plantel Educativo Liceo Experimental Uasd, Municipio Santo Domingo de Guzmán	10,959,828					10,959,828
<b>06 - Construcción de Planteles Educativos en la Provincia Duarte (Fase 3)</b>	<b>75,761,144</b>					<b>75,761,144</b>
0051 - Construcción Plantel Educativo Básica Seferino Ten Rosario, Municipio San Francisco de Macorís	706,810					706,810
0052 - Construcción Plantel Educativo Liceo los Chiripo-Los Hormigueros, Municipio San Francisco de Macorís	18,319,669					18,319,669
0053 - Construcción Plantel Educativo Liceo Sagrado Corazón de Jesús, Municipio San Francisco de Macorís	8,978,023					8,978,023
0054 - Construcción Plantel Educativo Básica Getsemaní, Municipio San Francisco de Macorís	20,412,668					20,412,668
0055 - Construcción Plantel Educativo Básica Loma de la Joya, Municipio San Francisco de Macorís	9,754,384					9,754,384
0056 - Construcción Plantel Educativo Básica Urbanización Balbí, Municipio San Francisco de Macorís	17,589,590					17,589,590
<b>07 - Construcción de Planteles Educativos en la Provincia el Seibo (Fase 3)</b>	<b>17,381,594</b>					<b>17,381,594</b>
0051 - Construcción Plantel Educativo Liceo Vicentillo, Municipio el Seibo	5,665,466					5,665,466
0052 - Construcción Plantel Educativo Básica Kilómetro 6, Municipio Miches	2,723,211					2,723,211
0053 - Construcción Plantel Educativo Liceo Miches Oeste, Municipio Miches	8,992,917					8,992,917
<b>08 - Construcción de Planteles Educativos en la Provincia Elías Piña (Fase 3)</b>	<b>16,461,380</b>					<b>16,461,380</b>
0051 - Construcción Plantel Educativo Básica la Patilla, Municipio Comendador	4,580,919					4,580,919
0052 - Construcción Plantel Educativo Básica Juan Pablo Duarte, Municipio Hondo Valle	5,384,669					5,384,669
0053 - Construcción Plantel Educativo Básica Sabana de Jenjibre, Municipio Juan Santiago	6,495,792					6,495,792



## 0206 - MINISTERIO DE EDUCACIÓN

Distribución Institucional por Estructura Programática y Fuente de Financiamiento

Presupuesto 2019

Valores RD\$

30 de 91

CAPÍTULO - SUBCAPÍTULO - ESTRUCTURA PROGRAMÁTICA	FONDO GENERAL	CON DESTINO ESPECÍFICO	CRÉDITO INTERNO	CREDITO EXTERNO	DONACION EXTERNA	TOTAL
<b>0206 - MINISTERIO DE EDUCACIÓN</b>	<b>148,432,479,901</b>	<b>341,152,782</b>	<b>21,000,042,500</b>	<b>631,477,600</b>	<b>165,000,000</b>	<b>170,570,152,783</b>
<b>09 - Construcción de Planteles Educativos en la Provincia Espaillat (Fase 3)</b>	<b>171,971,286</b>					<b>171,971,286</b>
0051 - Construcción Plantel Educativo Basica Joba Arriba, Municipio Gaspar Hernandez	15,112,337					15,112,337
0052 - Construcción Plantel Educativo Basica la Piña, Municipio Gaspar Hernandez	10,066,905					10,066,905
0053 - Construcción Plantel Educativo Basica Mata de Guanabano, Municipio Gaspar Hernandez	10,070,424					10,070,424
0054 - Construcción Plantel Educativo Basica Salome Ureña, Municipio Gaspar Hernandez	3,307,096					3,307,096
0055 - Construcción Plantel Educativo Basica Aquilina de Jesus Oviles Fernandez, el Higuero, Municipio Moca	15,378,208					15,378,208
0056 - Construcción Plantel Educativo Basico Las Flores, Municipio Moca	17,883,839					17,883,839
0057 - Construcción Plantel Educativo Liceo Ceiba de Madera, Municipio Moca	11,825,604					11,825,604
0058 - Construcción Plantel Educativo Liceo la Francisco Antonio Salcedo, Municipio de Moca	15,987,938					15,987,938
0059 - Construcción Plantel Educativo Liceo la Milagrosa, Municipio Moca	18,581,320					18,581,320
0060 - Construcción Plantel Educativo Liceo Monte de Jagua, Municipio Moca	11,691,507					11,691,507
0061 - Construcción Plantel Educativo Liceo Ortega, Municipio Moca	11,705,026					11,705,026
0062 - Construcción Plantel Educativo Liceo Quebrada Honda, Municipio Moca	30,361,082					30,361,082
<b>10 - Construcción de Planteles Educativos en la Provincia Hato Mayor (Fase 3)</b>	<b>27,550,081</b>					<b>27,550,081</b>
0051 - Construcción Plantel Educativo Liceo Las Malvinas, Municipio Hato Mayor del Rey	9,267,132					9,267,132
0052 - Construcción Plantel Educativo Liceo Sabana de la Mar Norte, Municipio Sabana de la Mar	18,282,949					18,282,949
<b>11 - Construcción de Planteles Educativos en la Provincia Hermanas Mirabal (Fase 3)</b>	<b>18,496,923</b>					<b>18,496,923</b>
0051 - Construcción Plantel Educativo Liceo Tenares Norte, Municipio Tenares	15,389,635					15,389,635
0052 - Construcción Plantel Educativo Basica la Cuarenta, Municipio Villa Tapia	3,107,288					3,107,288
<b>12 - Construcción de Planteles Educativos en la Provincia la Altagracia (Fase 3)</b>	<b>122,674,926</b>					<b>122,674,926</b>
0051 - Construcción Plantel Educativo Basica Chilo Pouriet, Municipio Higüey	18,082,211					18,082,211
0052 - Construcción Plantel Educativo Básica Cruz del Isleño, Municipio Higüey	9,869,117					9,869,117
0053 - Construcción Plantel Educativo Básica Dos Jardas, Jardas, Municipio Higüey	9,794,408					9,794,408

## 0206 - MINISTERIO DE EDUCACIÓN

Distribución Institucional por Estructura Programática y Fuente de Financiamiento

Presupuesto 2019

Valores RD\$

31 de 91

CAPÍTULO - SUBCAPÍTULO - ESTRUCTURA PROGRAMÁTICA	FONDO GENERAL	CON DESTINO ESPECÍFICO	CRÉDITO INTERNO	CREDITO EXTERNO	DONACION EXTERNA	TOTAL
<b>0206 - MINISTERIO DE EDUCACIÓN</b>	<b>148,432,479,901</b>	<b>341,152,782</b>	<b>21,000,042,500</b>	<b>631,477,600</b>	<b>165,000,000</b>	<b>170,570,152,783</b>
0054 - Construcción Plantel Educativo Básica Sajour, Municipio Higüey	18,134,135					18,134,135
0055 - Construcción Plantel Educativo Básica los Ríos, Municipio Higüey	22,586,569					22,586,569
0056 - Construcción Plantel Educativo Básica Villa Cristal-San Pedro, Municipio Higüey	2,491,925					2,491,925
0057 - Construcción Plantel Educativo Básica Zenón Santana , Municipio Higüey	6,520,429					6,520,429
0058 - Construcción Plantel Educativo Centro de Educación Especial, Municipio Higüey	4,386,794					4,386,794
0059 - Construcción Plantel Educativo Liceo Villa Cerro, Municipio Higüey	2,288,248					2,288,248
0060 - Construcción Plantel Educativo Básica Bayahíbe, Municipio San Rafael del Yuma	8,743,629					8,743,629
0061 - Construcción Plantel Educativo Liceo Boca de Yuma, Municipio San Rafael del Yuma	9,555,293					9,555,293
0062 - Construcción Plantel Educativo Básica Enea, Municipio Higüey	10,222,168					10,222,168
<b>13 - Construcción de Planteles Educativos en la Provincia la Romana (Fase 3)</b>	<b>143,057,218</b>					<b>143,057,218</b>
0051 - Construcción Plantel Educativo Básica Batey Peligro, Municipio Guaymate	1,901,549					1,901,549
0052 - Construcción Plantel Educativo Básica Romana del Oeste, Municipio la Romana	12,826,096					12,826,096
0053 - Construcción Plantel Educativo Básica Villa Verde (Espejo el Peñón), Municipio la Romana	17,982,397					17,982,397
0054 - Construcción Plantel Educativo Liceo Villa Verde, Municipio la Romana	33,553,231					33,553,231
0055 - Construcción Plantel Educativo Básica el 6 (Espejo Tzu-Chi), Municipio Villa Hermosa	2,516,300					2,516,300
0056 - Construcción Plantel Educativo Básica Las Caobas, Municipio Villa Hermosa	17,454,769					17,454,769
0057 - Construcción Plantel Educativo Básica Pica Piedra, Municipio Villa Hermosa	27,569,409					27,569,409
0058 - Construcción Plantel Educativo Liceo la Lechoza, Municipio Villa Hermosa	29,253,467					29,253,467
<b>14 - Construcción de Planteles Educativos en la Provincia la Vega (Fase 3)</b>	<b>189,600,384</b>					<b>189,600,384</b>
0051 - Construcción Plantel Educativo Básica el Tornado, Municipio Constanza	14,993,046					14,993,046
0052 - Construcción Plantel Educativo Básica Colonia Japonesa, Municipio Constanza	11,719,775					11,719,775
0053 - Construcción Plantel Educativo Básica María Angelica Bautista Galán - la Escuchadera, Municipio Constanza	7,541,469					7,541,469

## 0206 - MINISTERIO DE EDUCACIÓN

Distribución Institucional por Estructura Programática y Fuente de Financiamiento

Presupuesto 2019

Valores RD\$

32 de 91

CAPÍTULO - SUBCAPÍTULO - ESTRUCTURA PROGRAMÁTICA	FONDO GENERAL	CON DESTINO ESPECÍFICO	CRÉDITO INTERNO	CREDITO EXTERNO	DONACION EXTERNA	TOTAL
<b>0206 - MINISTERIO DE EDUCACIÓN</b>	<b>148,432,479,901</b>	<b>341,152,782</b>	<b>21,000,042,500</b>	<b>631,477,600</b>	<b>165,000,000</b>	<b>170,570,152,783</b>
0054 - Construcción Plantel Educativo Básica Ramón María Ramírez, Municipio Constanza	9,677,613					9,677,613
0055 - Construcción Plantel Educativo Básica Domingo Antonio Pérez Ozuna, Municipio Jarabacoa	7,242,378					7,242,378
0056 - Construcción Plantel Educativo Básica Homero Berrido Glass, Municipio Jarabacoa	1,731,333					1,731,333
0057 - Construcción Plantel Educativo Básica la Lometa, Municipio Jima Abajo	9,889,135					9,889,135
0058 - Construcción Plantel Educativo Básica Las Lagunas-Zona Franca, Municipio la Vega	12,244,926					12,244,926
0059 - Construcción Plantel Educativo Liceo la Penda, Municipio la Vega	24,938,310					24,938,310
0060 - Construcción Plantel Educativo Liceo la Vega Oeste, Municipio la Vega	17,039,837					17,039,837
0061 - Construcción Plantel Educativo Básica el Higuero, Municipio la Vega	17,062,639					17,062,639
0062 - Construcción Plantel Educativo Básica el Pino, Municipio la Vega	11,854,402					11,854,402
0063 - Construcción Plantel Educativo Básica Joaquín García, Municipio la Vega	10,024,130					10,024,130
0064 - Construcción Plantel Educativo Básica Obispo Pedro Xuarez Deza, Municipio la Vega	9,805,275					9,805,275
0065 - Construcción Plantel Educativo Básica Olimpia Acevedo de Almazar, Municipio la Vega	10,711,459					10,711,459
0066 - Construcción Plantel Educativo Básica Soto, Municipio la Vega	13,124,657					13,124,657
<b>15 - Construcción de Planteles Educativos en la Provincia María Trinidad Sánchez (Fase 3 )</b>	<b>28,740,151</b>					<b>28,740,151</b>
0051 - Construcción Plantel Educativo Básica el Barro, Municipio el Factor	8,053,877					8,053,877
0052 - Construcción Plantel Educativo Básica Curra, Municipio Nagua	3,825,502					3,825,502
0053 - Construcción Plantel Educativo Centro de Educación Especial, Municipio Nagua	16,860,772					16,860,772
<b>16 - Construcción de Planteles Educativos en la Provincia Monseñor Nouel (Fase 3)</b>	<b>75,856,383</b>					<b>75,856,383</b>
0051 - Construcción Plantel Educativo Básica Maximo Gomez, Municipio Bonao	17,486,006					17,486,006
0052 - Construcción Plantel Educativo Básica Prosperidad, Municipio Bonao	18,190,765					18,190,765
0053 - Construcción Plantel Educativo Básica San Jose 2, Municipio Bonao	17,451,155					17,451,155
0054 - Construcción Plantel Educativo Liceo la Delicia, Municipio Bonao	22,728,457					22,728,457

## 0206 - MINISTERIO DE EDUCACIÓN

Distribución Institucional por Estructura Programática y Fuente de Financiamiento

Presupuesto 2019

Valores RD\$

33 de 91

CAPÍTULO - SUBCAPÍTULO - ESTRUCTURA PROGRAMÁTICA	FONDO GENERAL	CON DESTINO ESPECÍFICO	CRÉDITO INTERNO	CREDITO EXTERNO	DONACION EXTERNA	TOTAL
<b>0206 - MINISTERIO DE EDUCACIÓN</b>	<b>148,432,479,901</b>	<b>341,152,782</b>	<b>21,000,042,500</b>	<b>631,477,600</b>	<b>165,000,000</b>	<b>170,570,152,783</b>
<b>17 - Construcción de Planteles Educativos en la Provincia Monte Cristi (Fase 3)</b>	<b>12,838,224</b>					<b>12,838,224</b>
0051 - Construcion Plantel Educativo Basica Ana Mercedes Castro,Municipio Monte Cristi	6,922,865					6,922,865
0052 - Construcccion Plantel Educativo Centro de Educacion Especial,Municipio Monte Cristi	3,186,864					3,186,864
0053 - Construcccion Plantel Educativo Basica Raul Alfredo Pujols Tejada,Prof.Patria Belliar,Municipio Villa Vasquez	2,728,495					2,728,495
<b>18 - Construcción de Planteles Educativos en la Provincia Monte Plata (Fase 3)</b>	<b>118,825,254</b>					<b>118,825,254</b>
0051 - Construcción Plantel Educativo Básica Bayaguana 2 (Adonai), Municipio Bayaguana	10,805,902					10,805,902
0052 - Construcción Plantel Educativo Básica Pedro Pimentel - Antón Sánchez, Municipio Bayaguana	8,705,181					8,705,181
0053 - Construcción Plantel Educativo Básica Las Cejas, Municipio Monte Plata	27,377,777					27,377,777
0054 - Construcción Plantel Educativo Liceo el Bosque, Municipio Monte Plata	10,173,259					10,173,259
0055 - Construcción Plantel Educativo Liceo Madre Asunción Nicol, Municipio Monte Plata	11,037,805					11,037,805
0056 - Construcción Plantel Educativo Básica Ercilia Pepín, Municipio Sabana Grande de Boyá	15,899,609					15,899,609
0057 - Construcción Plantel Educativo Liceo Nordeste Sabana Grande de Boyá, Municipio Sabana Grande de Boyá	8,924,648					8,924,648
0058 - Construcción Plantel Educativo Básica la Palmita, Municipio Yamasá	9,284,488					9,284,488
0059 - Construcción Plantel Educativo Liceo Prof. Juan Bosch, Municipio Yamasá	10,042,155					10,042,155
0060 - Ampliación del Liceo Nuevo de Monte Plata Mediante la Construcción de 6 Talleres, Municipio de Monte Plata	6,574,430					6,574,430
<b>19 - Construcción de Planteles Educativos en la Provincia Peravia (Fase 3)</b>	<b>48,619,185</b>					<b>48,619,185</b>
0051 - Construcción Plantel Educativo Básica el Limonal-La Vereda, Municipio Baní	5,658,090					5,658,090
0052 - Construcción Plantel Educativo Básica Paya, Municipio Baní	20,309,219					20,309,219
0053 - Construcción Plantel Educativo Básica Santa Rosa, Municipio Baní	11,240,372					11,240,372
0054 - Construcción Plantel Educativo Liceo Carretón-Catalina, Municipio Baní	11,411,504					11,411,504

## 0206 - MINISTERIO DE EDUCACIÓN

Distribución Institucional por Estructura Programática y Fuente de Financiamiento

Presupuesto 2019

Valores RD\$

34 de 91

CAPÍTULO - SUBCAPÍTULO - ESTRUCTURA PROGRAMÁTICA	FONDO GENERAL	CON DESTINO ESPECÍFICO	CRÉDITO INTERNO	CREDITO EXTERNO	DONACION EXTERNA	TOTAL
<b>0206 - MINISTERIO DE EDUCACIÓN</b>	<b>148,432,479,901</b>	<b>341,152,782</b>	<b>21,000,042,500</b>	<b>631,477,600</b>	<b>165,000,000</b>	<b>170,570,152,783</b>
<b>20 - Construcción de Planteles Educativos en la Provincia Puerto Plata (Fase 3)</b>	<b>140,824,706</b>					<b>140,824,706</b>
0051 - Construcción Plantel Educativo Básica Ernesto Cabrera Durán - Río Grande al Medio, Municipio Altamira	4,239,542					4,239,542
0052 - Construcción Plantel Educativo Liceo Escalera Arriba, Municipio Altamira	9,018,775					9,018,775
0053 - Construcción Plantel Educativo Liceo María Ignacia Sarita, Municipio Altamira	9,024,844					9,024,844
0054 - Construcción Plantel Educativo Liceo Cobia, Municipio Imbert	3,036,254					3,036,254
0055 - Construcción Plantel Educativo Liceo Barrancón, Municipio Luperón	8,220,460					8,220,460
0056 - Construcción Plantel Educativo Básica Antera Mota, Municipio Puerto Plata	17,682,014					17,682,014
0057 - Construcción Plantel Educativo Básica los Oliva, Municipio Puerto Plata	17,587,707					17,587,707
0058 - Construcción Plantel Educativo Básica Padre Las Casas, Municipio Puerto Plata	17,682,840					17,682,840
0059 - Construcción Plantel Educativo Liceo Barrio los Cueto, Municipio Puerto Plata	17,922,695					17,922,695
0060 - Construcción Plantel Educativo Básica Charamicos, Municipio Sosúa	706,816					706,816
0061 - Construcción Plantel Educativo Básica los Castillo, Municipio Sosúa	11,964,737					11,964,737
0062 - Construcción Plantel Educativo Liceo José Francisco Peña Gómez, Municipio Villa Isabela	8,175,878					8,175,878
0063 - Construcción Plantel Educativo Liceo Marcelina Peña Lebrón, Municipio Villa Isabela	9,025,811					9,025,811
0064 - Construcción Plantel Educativo Liceo Juan Bentz, Municipio Luperón	6,536,333					6,536,333
<b>21 - Construcción de Planteles Educativos en la Provincia Samaná (Fase 3)</b>	<b>44,387,202</b>					<b>44,387,202</b>
0051 - Construcción Plantel Educativo Liceo Las Terrenas , Municipio Las Terrenas	15,782,350					15,782,350
0052 - Construcción Plantel Educativo Liceo el Limón 2, Municipio Samaná	2,600,616					2,600,616
0053 - Construcción Plantel Educativo Liceo Samaná Nordeste, Municipio Samaná	16,872,933					16,872,933
0054 - Construcción Plantel Educativo Básica Minerva Mirabal, Municipio Sánchez	9,131,303					9,131,303
<b>22 - Construcción de Planteles Educativos en la Provincia San Cristóbal (Fase 3)</b>	<b>176,750,599</b>					<b>176,750,599</b>
0051 - Construcción Plantel Educativo Básica el Nieto, Municipio Bajos de Haina	3,032,825					3,032,825

## 0206 - MINISTERIO DE EDUCACIÓN

Distribución Institucional por Estructura Programática y Fuente de Financiamiento

Presupuesto 2019

Valores RD\$

35 de 91

CAPÍTULO - SUBCAPÍTULO - ESTRUCTURA PROGRAMÁTICA	FONDO GENERAL	CON DESTINO ESPECÍFICO	CRÉDITO INTERNO	CREDITO EXTERNO	DONACION EXTERNA	TOTAL
<b>0206 - MINISTERIO DE EDUCACIÓN</b>	<b>148,432,479,901</b>	<b>341,152,782</b>	<b>21,000,042,500</b>	<b>631,477,600</b>	<b>165,000,000</b>	<b>170,570,152,783</b>
0052 - Construcción Plantel Educativo Básica Siglo Xxi, Municipio Bajos de Haina	16,188,667					16,188,667
0053 - Construcción Plantel Educativo Centro de Educación Especial, Municipio Bajos de Haina	706,810					706,810
0054 - Construcción Plantel Educativo Liceo el Caliche, Municipio Bajos de Haina	706,810					706,810
0055 - Construcción Plantel Educativo Liceo la Planta, Municipio Bajos de Haina	706,810					706,810
0056 - Construcción Plantel Educativo Liceo Sabaneta el Carril, Municipio Bajos de Haina	706,810					706,810
0057 - Construcción Plantel Educativo Básica Hermanas Mirabal, Municipio Cambita Garabitos	11,156,868					11,156,868
0058 - Construcción Plantel Educativo Básica el Jamey, Municipio San Cristóbal	9,132,841					9,132,841
0059 - Construcción Plantel Educativo Básica Madre Vieja Sur, Municipio San Cristóbal	6,669,233					6,669,233
0060 - Construcción Plantel Educativo Básica Marcos Castaner Fe y Alegría, Municipio San Cristóbal	706,810					706,810
0061 - Construcción Plantel Educativo Liceo Madre Vieja Sur, Municipio San Cristóbal	16,582,229					16,582,229
0062 - Construcción Plantel Educativo Liceo Villa Fundacion, Municipio San Cristóbal	706,810					706,810
0063 - Construcción Plantel Educativo Básica 27 de Febrero, Municipio San Cristóbal	3,117,384					3,117,384
0064 - Construcción Plantel Educativo Básica Nuevo Progreso, Municipio San Cristóbal	1,802,857					1,802,857
0065 - Construcción Plantel Educativo Básica Sainagua-Cruce de Canasta, Municipio San Cristóbal	5,205,998					5,205,998
0066 - Construcción Plantel Educativo Liceo Najayo Arriba, Municipio San Cristóbal	8,386,543					8,386,543
0067 - Construcción Plantel Educativo Básica Boca de Nigua, Municipio San Gregorio de Nigua	15,712,511					15,712,511
0068 - Construcción Plantel Educativo Básica Yogo Yogo, Municipio San Gregorio de Nigua	14,205,814					14,205,814
0069 - Construcción Plantel Educativo Básica Pedro Henriquez Ureña, Municipio Villa Altagracia	2,768,243					2,768,243
0070 - Construcción Plantel Educativo Básica San José, Municipio Villa Altagracia	4,303,250					4,303,250
0071 - Construcción Plantel Educativo Básica Señora del Socorro, Municipio Villa Altagracia	14,578,928					14,578,928

## 0206 - MINISTERIO DE EDUCACIÓN

Distribución Institucional por Estructura Programática y Fuente de Financiamiento

Presupuesto 2019

Valores RD\$

36 de 91

CAPÍTULO - SUBCAPÍTULO - ESTRUCTURA PROGRAMÁTICA	FONDO GENERAL	CON DESTINO ESPECÍFICO	CRÉDITO INTERNO	CREDITO EXTERNO	DONACION EXTERNA	TOTAL
<b>0206 - MINISTERIO DE EDUCACIÓN</b>	<b>148,432,479,901</b>	<b>341,152,782</b>	<b>21,000,042,500</b>	<b>631,477,600</b>	<b>165,000,000</b>	<b>170,570,152,783</b>
0072 - Construcción Plantel Educativo Básica Urania Montás, Municipio Villa Altagracia	6,602,306					6,602,306
0073 - Construcción Plantel Educativo Liceo César Evertz, Municipio Villa Altagracia	8,225,332					8,225,332
0074 - Construcción Plantel Educativo Liceo María Teresa Mirabal, Municipio Villa Altagracia	5,555,724					5,555,724
0075 - Construcción Plantel Educativo Básica Machín, Municipio Yaguaje	10,222,481					10,222,481
0076 - Construcción Plantel Educativo Básica Santana, Municipio Yaguaje	9,059,705					9,059,705
<b>23 - Construcción de Plantel Educativo en la Provincia San José de Ocoa (Fase 3)</b>	<b>6,049,804</b>					<b>6,049,804</b>
0051 - Construcción Plantel Educativo Básica la Horma, Municipio Sabana Larga	6,049,804					6,049,804
<b>28 - Ampliación de Planteles Educativos en la Provincia Espaillat (Fase 3)</b>	<b>2,847,503</b>					<b>2,847,503</b>
0062 - Ampliación del Politécnico Gregorio Luperón Mediante la Construcción de 4 Talleres, Municipio Gaspar Hernandez	2,847,503					2,847,503
<b>31 - Ampliación de Planteles Educativos en la Provincia Distrito Nacional (Fase 3)</b>	<b>4,635,888</b>					<b>4,635,888</b>
0051 - Ampliación Plantel Educativo Liceo Experimental Uasd, Municipio Santo Domingo de Guzman	2,646,664					2,646,664
0053 - Ampliación Politécnico José Fco. Peña Gómez Mediante la Construcción de 4 Talleres, Municipio Santo Domingo de Guzmán	706,811					706,811
0054 - Ampliación Plantel Educativo Instituto Técnico Salesiano (Itesa), Municipio Santo Domingo de Guzman	1,282,413					1,282,413
<b>35 - Ampliación de Planteles Educativos en la Provincia Hermanas Mirabal (Fase 3)</b>	<b>8,218,322</b>					<b>8,218,322</b>
0051 - Ampliación Plantel Educativo Básica Hermanas Mirabal, Municipio Salcedo	3,964,807					3,964,807
0054 - Ampliación del Politécnico Villa Tapia Mediante la Construcción de 3 Talleres, Municipio Villa Tapia	4,253,515					4,253,515
<b>36 - Ampliación de Planteles Ducativos en la Provinca Puerto Plata (Fase 3)</b>	<b>4,417,204</b>					<b>4,417,204</b>
0058 - Ampliación del Politécnico Imbert Mediante la Construcción de 4 Talleres Municipio Imbert	706,810					706,810
0059 - Ampliación del Politécnico Cafemba - el Javillar Mediante la Construcción de 5 Talleres, Municipio Puerto Plata	3,710,394					3,710,394
<b>38 - Ampliación de Planteles Educativos en la Provincia de la Altagracia (Fase 3)</b>	<b>5,579,920</b>					<b>5,579,920</b>
0054 - Ampliación del Politécnico Villa Cerro Mediante la Construcción de 4 Talleres, Municipio la Altagracia	5,579,920					5,579,920

## 0206 - MINISTERIO DE EDUCACIÓN

Distribución Institucional por Estructura Programática y Fuente de Financiamiento

Presupuesto 2019

Valores RD\$

37 de 91

CAPÍTULO - SUBCAPÍTULO - ESTRUCTURA PROGRAMÁTICA	FONDO GENERAL	CON DESTINO ESPECÍFICO	CRÉDITO INTERNO	CREDITO EXTERNO	DONACION EXTERNA	TOTAL
<b>0206 - MINISTERIO DE EDUCACIÓN</b>	<b>148,432,479,901</b>	<b>341,152,782</b>	<b>21,000,042,500</b>	<b>631,477,600</b>	<b>165,000,000</b>	<b>170,570,152,783</b>
<b>41 - Ampliación de Planteles Educativos en la Provincia de la Vega (Fase 3)</b>	<b>4,555,870</b>					<b>4,555,870</b>
0054 - Ampliación Plantel Educativo Básica Piedra Blanca Hatillo, Municipio Jarabacoa	1,694,253					1,694,253
0060 - Ampliación del Politécnico Constanza Norte Mediante la Construcción de 4 Talleres, Municipio Constanza	2,861,617					2,861,617
<b>43 - Ampliación de Planteles Educativos en la Provincia de San José de Ocoa (Fase 3)</b>	<b>706,810</b>					<b>706,810</b>
0053 - Ampliación del Politécnico Jose Núñez de Cáceres Mediante la Construcción de 5 Talleres, Municipio San José de Ocoa	706,810					706,810
<b>47 - Ampliación de Planteles Educativos en la Provincia de Monseñor Nouel (Fase 3)</b>	<b>6,969,175</b>					<b>6,969,175</b>
0056 - Ampliación del Politécnico Típico de Bonao Mediante la Construcción de 3 Talleres, Municipio Bonao	4,597,614					4,597,614
0057 - Ampliación del Politécnico Piedra Blanca Mediante la Construcción de 4 Talleres, Municipio Piedra Blanca	2,371,561					2,371,561
<b>50 - Ampliación de Planteles Educativos en la Provincia Santiago (Fase 3)</b>	<b>5,493,853</b>					<b>5,493,853</b>
0069 - Ampliación Politécnico Villa González Mediante la Construcción de 3 Talleres, Municipio Villa González	706,810					706,810
0070 - Ampliación Politécnico de Tamboril Mediante la Construcción de 3 Talleres, Municipio Tamboril, Municipio Villa González	4,787,043					4,787,043
<b>54 - Ampliación de Planteles Educativos en la Provincia Santo Domingo (Fase 3)</b>	<b>23,356,593</b>					<b>23,356,593</b>
0058 - Ampliación del Politécnico Brisas de Cauedo Mediante la Construcción de 5 Talleres, Municipio Boca Chica	706,810					706,810
0059 - Ampliación del Politécnico Perla Antillana Mediante la Construcción de 4 Talleres, Municipio Santo Domingo Este	15,580,812					15,580,812
0060 - Ampliación del Politécnico Buena Vista Mediante la Construcción de 4 Talleres, Municipio Santo Domingo Norte	706,811					706,811
0061 - Ampliación del Politécnico Juan Pablo II (Fé y Alegría) Mediante la Construcción de 4 Talleres, Municipio Santo Domingo Norte	6,362,160					6,362,160
<b>55 - Ampliación de Planteles Educativos en la Provincia Valverde (Fase 3)</b>	<b>3,615,535</b>					<b>3,615,535</b>
0054 - Ampliación Plantel Educativo Liceo Antonio Guzman Fernandez, Municipio Laguna Salada	3,615,535					3,615,535
<b>56 - Construcción de Planteles Educativos en la Provincia San Juan (Fase 3)</b>	<b>89,681,609</b>					<b>89,681,609</b>
0051 - Construcción Plantel Educativo Liceo Las Mulás, Municipio Las Matas de Farfán	706,810					706,810



## 0206 - MINISTERIO DE EDUCACIÓN

Distribución Institucional por Estructura Programática y Fuente de Financiamiento

Presupuesto 2019

Valores RD\$

38 de 91

CAPÍTULO - SUBCAPÍTULO - ESTRUCTURA PROGRAMÁTICA	FONDO GENERAL	CON DESTINO ESPECÍFICO	CRÉDITO INTERNO	CREDITO EXTERNO	DONACION EXTERNA	TOTAL
<b>0206 - MINISTERIO DE EDUCACIÓN</b>	<b>148,432,479,901</b>	<b>341,152,782</b>	<b>21,000,042,500</b>	<b>631,477,600</b>	<b>165,000,000</b>	<b>170,570,152,783</b>
0052 - Construcción Plantel Educativo Liceo Santa Lucía, Municipio Las Matas de Farfán	5,133,865					5,133,865
0053 - Construcción Plantel Educativo Básica Espejo Faustina Ogando Piña, Municipio San Juan de la Maguana	12,898,365					12,898,365
0054 - Construcción Plantel Educativo Básica la Gallera, Municipio San Juan de la Maguana	9,470,383					9,470,383
0055 - Construcción Plantel Educativo Liceo Guazumal, Municipio San Juan de la Maguana	3,694,720					3,694,720
0056 - Construcción Plantel Educativo Básica los Damnificados, Municipio San Juan de la Maguana	29,971,133					29,971,133
0057 - Construcción Plantel Educativo Liceo San Juan Sureste-Pedro Henriquez Ureña 2, Municipio San Juan de la Maguana	27,806,333					27,806,333
<b>57 - Construcción de Planteles Educativos en la Provincia San Pedro de Macorís (Fase 3)</b>	<b>195,743,346</b>					<b>195,743,346</b>
0051 - Construcción Plantel Educativo Básica los Chicharones, Municipio Consuelo	8,519,404					8,519,404
0052 - Construcción Plantel Educativo Básica Sor Marilene Cole, Municipio Consuelo	16,309,453					16,309,453
0053 - Construcción Plantel Educativo Básica Barrio Santa Fe, Municipio San Pedro de Macorís	17,624,858					17,624,858
0054 - Construcción Plantel Educativo Básica Villa Blanca, Municipio San Pedro de Macorís	35,532,586					35,532,586
0055 - Construcción Plantel Educativo Liceo Barrio Juan Pablo Duarte, Municipio San Pedro de Macorís	16,725,453					16,725,453
0056 - Construcción Plantel Educativo Liceo Villa Velázquez, Municipio San Pedro de Macorís	16,667,836					16,667,836
0057 - Construcción Plantel Educativo Básica Naime, Municipio San Pedro de Macorís	23,845,709					23,845,709
0058 - Construcción Plantel Educativo Liceo Punta de Garza, Municipio San Pedro de Macorís	16,523,908					16,523,908
0059 - Construcción Plantel Educativo Politécnico Modalidad en Artes Porvenir, Municipio San Pedro de Macorís	43,994,139					43,994,139
<b>58 - Construcción de Planteles Educativos en la Provincia Sánchez Ramírez (Fase 3)</b>	<b>33,088,088</b>					<b>33,088,088</b>
0051 - Construcción Plantel Educativo Centro de Educación Especial, Municipio Cotuí	706,810					706,810
0052 - Construcción Plantel Educativo Liceo Nordeste, Municipio Cotuí	17,070,946					17,070,946

## 0206 - MINISTERIO DE EDUCACIÓN

Distribución Institucional por Estructura Programática y Fuente de Financiamiento

Presupuesto 2019

Valores RD\$

39 de 91

CAPÍTULO - SUBCAPÍTULO - ESTRUCTURA PROGRAMÁTICA	FONDO GENERAL	CON DESTINO ESPECÍFICO	CRÉDITO INTERNO	CREDITO EXTERNO	DONACION EXTERNA	TOTAL
<b>0206 - MINISTERIO DE EDUCACIÓN</b>	<b>148,432,479,901</b>	<b>341,152,782</b>	<b>21,000,042,500</b>	<b>631,477,600</b>	<b>165,000,000</b>	<b>170,570,152,783</b>
0053 - Construcción Plantel Educativo Básica Villa la Mata, Municipio Villa la Mata	15,310,332					15,310,332
<b>59 - Construcción de Planteles Educativos en la Provincia Santiago Rodríguez (Fase 3)</b>	<b>18,699,053</b>					<b>18,699,053</b>
0051 - Construcción Plantel Educativo Liceo Clavijo Arriba, Municipio Monción	12,784,384					12,784,384
0052 - Construcción Plantel Educativo Básica el Naranjito, Municipio San Ignacio de Sabaneta	5,914,669					5,914,669
<b>60 - Construcción de Planteles Educativos en la Provincia Santiago (Fase 3)</b>	<b>321,484,104</b>					<b>321,484,104</b>
0051 - Construcción Plantel Educativo Básica la Cruz de María Francisca, Municipio Lacey al Medio	4,753,452					4,753,452
0052 - Construcción Plantel Educativo Básica Palo Amarillo, Municipio Puñal	17,517,023					17,517,023
0053 - Construcción Plantel Educativo Básica José Valentín Pérez Castro - la Noriega, Municipio Santiago de los Caballeros	9,168,800					9,168,800
0054 - Construcción Plantel Educativo Básica María Secundina Torres Siri, Profesora, Municipio Santiago de los Caballeros	6,669,233					6,669,233
0055 - Construcción Plantel Educativo Básica Padre Vidal, Municipio Santiago de los Caballeros	17,623,185					17,623,185
0056 - Construcción Plantel Educativo Básica Zeneida de Blanco, Prof - Las Aromas, Municipio Santiago de los Caballeros	17,625,277					17,625,277
0057 - Construcción Plantel Educativo Liceo el Guano, Municipio Santiago de los Caballeros	9,021,299					9,021,299
0058 - Construcción Plantel Educativo Liceo Papayo, Municipio Santiago de los Caballeros	7,413,473					7,413,473
0059 - Construcción Plantel Educativo Liceo Salomé Ureña, Municipio Santiago de los Caballeros	14,967,721					14,967,721
0060 - Construcción Plantel Educativo Básica los Ciruelitos, Municipio Santiago de los Caballeros	24,283,541					24,283,541
0061 - Construcción Plantel Educativo Centro de Educación Especial, Municipio Santiago de los Caballeros	12,132,293					12,132,293
0062 - Construcción Plantel Educativo Liceo Francisco del Rosario Sánchez, Municipio Santiago de los Caballeros	17,373,888					17,373,888
0063 - Construcción Plantel Educativo Básica el Porton-Hato del Yaque, Municipio Santiago de los Caballeros	17,622,388					17,622,388
0064 - Construcción Plantel Educativo Básica la Barranquita, Municipio Santiago de los Caballeros	20,142,921					20,142,921

## 0206 - MINISTERIO DE EDUCACIÓN

Distribución Institucional por Estructura Programática y Fuente de Financiamiento

Presupuesto 2019

Valores RD\$

40 de 91

CAPÍTULO - SUBCAPÍTULO - ESTRUCTURA PROGRAMÁTICA	FONDO GENERAL	CON DESTINO ESPECÍFICO	CRÉDITO INTERNO	CREDITO EXTERNO	DONACION EXTERNA	TOTAL
<b>0206 - MINISTERIO DE EDUCACIÓN</b>	<b>148,432,479,901</b>	<b>341,152,782</b>	<b>21,000,042,500</b>	<b>631,477,600</b>	<b>165,000,000</b>	<b>170,570,152,783</b>
0065 - Construcción Plantel Educativo Básica Villa Bao, Municipio Santiago de los Caballeros	6,199,063					6,199,063
0066 - Construcción Plantel Educativo Liceo la Canela, Municipio Santiago de los Caballeros	15,857,207					15,857,207
0067 - Construcción Plantel Educativo Básica Pontezuela, Municipio Santiago de los Caballeros	22,019,826					22,019,826
0068 - Construcción Plantel Educativo Básica Villa Verde, Municipio Santiago de los Caballeros	16,652,510					16,652,510
0069 - Construcción Plantel Educativo Liceo Reparto Fermín, Municipio Santiago de los Caballeros	16,709,824					16,709,824
0070 - Construcción Plantel Educativo Básica Canca la Hoya, Municipio Tamboril	706,810					706,810
0071 - Construcción Plantel Educativo Básica Cruce de Barrero, Municipio Villa Bisonó	4,856,680					4,856,680
0072 - Construcción Plantel Educativo Básica la Lomota, Municipio Villa Bisonó	9,587,195					9,587,195
0073 - Construcción Plantel Educativo Politécnico Navarrete, Municipio Villa Bisonó	12,302,058					12,302,058
0074 - Construcción Plantel Educativo Básica Ana Luz Cabrera - el Aguacate del Limón, Municipio Villa González	10,165,212					10,165,212
0075 - Construcción Plantel Educativo Básica Pedro Antonio Almonte Hidalgo, Municipio Villa González	10,113,225					10,113,225
<b>61 - Construcción de Planteles Educativos en la Provincia Santo Domingo (Fase 3)</b>	<b>1,262,068,729</b>					<b>1,262,068,729</b>
0051 - Construcción Plantel Educativo Básica Andrés Barrio Miramar, Municipio Boca Chica	26,090,092					26,090,092
0052 - Construcción Plantel Educativo Básica Hermanas Mirabal, Municipio Boca Chica	18,959,958					18,959,958
0053 - Construcción Plantel Educativo Básica los Tanquesitos, Municipio Boca Chica	13,418,080					13,418,080
0054 - Construcción Plantel Educativo Liceo Campo Lindo Norte, Municipio Boca Chica	16,158,800					16,158,800
0055 - Construcción Plantel Educativo Politécnico Andrés Sur, Municipio Boca Chica	706,810					706,810
0056 - Construcción Plantel Educativo Básica el Progreso, Municipio los Alcarrizos	14,612,741					14,612,741
0057 - Construcción Plantel Educativo Básica Espejo Camila Henríquez - Fe y Alegría, Municipio los Alcarrizos	23,793,615					23,793,615

## 0206 - MINISTERIO DE EDUCACIÓN

Distribución Institucional por Estructura Programática y Fuente de Financiamiento

Presupuesto 2019

Valores RD\$

41 de 91

CAPÍTULO - SUBCAPÍTULO - ESTRUCTURA PROGRAMÁTICA	FONDO GENERAL	CON DESTINO ESPECÍFICO	CRÉDITO INTERNO	CREDITO EXTERNO	DONACION EXTERNA	TOTAL
<b>0206 - MINISTERIO DE EDUCACIÓN</b>	<b>148,432,479,901</b>	<b>341,152,782</b>	<b>21,000,042,500</b>	<b>631,477,600</b>	<b>165,000,000</b>	<b>170,570,152,783</b>
0058 - Construcción Plantel Educativo Básica Manuel de Jesús Galván, Municipio los Alcarrizos	16,087,869					16,087,869
0059 - Construcción Plantel Educativo Básica Obra de Dios, Municipio los Alcarrizos	27,389,663					27,389,663
0060 - Construcción Plantel Educativo Básica Obras Públicas-Invi, Municipio los Alcarrizos	10,824,595					10,824,595
0061 - Construcción Plantel Educativo Centro de Educación Especial, Municipio los Alcarrizos	12,954,732					12,954,732
0062 - Construcción Plantel Educativo Liceo Cerros del Norte (Km-14), Municipio los Alcarrizos	15,977,802					15,977,802
0063 - Construcción Plantel Educativo Liceo la Unión-Tamarindo, Municipio los Alcarrizos	9,757,529					9,757,529
0064 - Construcción Plantel Educativo Liceo Las Mercedes, Municipio los Alcarrizos	29,138,169					29,138,169
0066 - Construcción Plantel Educativo Liceo Paraíso, Municipio los Alcarrizos	15,563,807					15,563,807
0067 - Construcción Plantel Educativo Liceo Santa Bárbara, Municipio los Alcarrizos	25,222,616					25,222,616
0068 - Construcción Plantel Educativo Básica Espejo Campamento 1, Municipio Pedro Brand	16,087,234					16,087,234
0069 - Construcción Plantel Educativo Liceo Gregorio Luperón, Municipio Pedro Brand	17,133,816					17,133,816
0070 - Construcción Plantel Educativo Básica Las Misioneras, Municipio San Antonio de Guerra	706,810					706,810
0071 - Construcción Plantel Educativo Liceo Madre Laura, Municipio San Antonio de Guerra	5,125,041					5,125,041
0072 - Construcción Plantel Educativo Básica los Cartones, Municipio Santo Domingo Este	16,085,328					16,085,328
0073 - Construcción Plantel Educativo Básica el Bonito Adentro, Municipio Santo Domingo Este	16,086,599					16,086,599
0074 - Construcción Plantel Educativo Básica Las Casitas, Municipio Santo Domingo Este	10,065,422					10,065,422
0075 - Construcción Plantel Educativo Básica Prof. Juan Bosch, Municipio Santo Domingo Este	20,708,565					20,708,565
0076 - Construcción Plantel Educativo Básica Virgen de la Altagracia, Municipio Santo Domingo Este	11,125,262					11,125,262
0077 - Construcción Plantel Educativo Centro Modelo de Inicial, Municipio Santo Domingo Este	8,611,290					8,611,290

## 0206 - MINISTERIO DE EDUCACIÓN

Distribución Institucional por Estructura Programática y Fuente de Financiamiento

Presupuesto 2019

Valores RD\$

42 de 91

CAPÍTULO - SUBCAPÍTULO - ESTRUCTURA PROGRAMÁTICA	FONDO GENERAL	CON DESTINO ESPECÍFICO	CRÉDITO INTERNO	CREDITO EXTERNO	DONACION EXTERNA	TOTAL
<b>0206 - MINISTERIO DE EDUCACIÓN</b>	<b>148,432,479,901</b>	<b>341,152,782</b>	<b>21,000,042,500</b>	<b>631,477,600</b>	<b>165,000,000</b>	<b>170,570,152,783</b>
0078 - Construcción Plantel Educativo Liceo el Bonito Adentro, Municipio Santo Domingo Este	15,947,480					15,947,480
0079 - Construcción Plantel Educativo Básica Espejo Piki Lora, Municipio Santo Domingo Este	16,086,298					16,086,298
0080 - Construcción Plantel Educativo Básica Movearte el Dique, Municipio Santo Domingo Este	21,283,918					21,283,918
0081 - Construcción Plantel Educativo Básica Respaldo Alma Rosa, Municipio Santo Domingo Este	19,074,698					19,074,698
0082 - Construcción Plantel Educativo Liceo Juan Pablo Duarte, Municipio Santo Domingo Este	15,668,195					15,668,195
0083 - Construcción Plantel Educativo Liceo Santo Domingo Este, Municipio Santo Domingo Este	13,917,928					13,917,928
0084 - Construcción Plantel Educativo Liceo Villa Faro, Municipio Santo Domingo Este	14,721,806					14,721,806
0085 - Construcción Plantel Educativo Politécnico Movearte Ozama, Municipio Santo Domingo Este	25,232,131					25,232,131
0086 - Construcción Plantel Educativo Básica la Ureña Norte, Municipio Santo Domingo Este	28,488,761					28,488,761
0087 - Construcción Plantel Educativo Básica Camila Henríquez, Municipio Santo Domingo Este	18,270,438					18,270,438
0088 - Construcción Plantel Educativo Básica Invivienda, Municipio Santo Domingo Este	16,088,504					16,088,504
0089 - Construcción Plantel Educativo Básica Lotificación del Este, Municipio Santo Domingo Este	16,087,869					16,087,869
0090 - Construcción Plantel Educativo Básica Manuel Aurelio, Municipio Santo Domingo Este	38,436,700					38,436,700
0091 - Construcción Plantel Educativo Liceo Invidorex, Municipio Santo Domingo Este	40,866,017					40,866,017
0092 - Construcción Plantel Educativo Liceo Invivienda, Municipio Santo Domingo Este	19,621,912					19,621,912
0093 - Construcción Plantel Educativo Liceo la Grúa, Municipio Santo Domingo Este	8,869,381					8,869,381
0094 - Construcción Plantel Educativo Básica Campechito-Charlle, Municipio Santo Domingo Norte	16,087,551					16,087,551
0095 - Construcción Plantel Educativo Básica Casa Vieja, Municipio Santo Domingo Norte	9,625,834					9,625,834

## 0206 - MINISTERIO DE EDUCACIÓN

Distribución Institucional por Estructura Programática y Fuente de Financiamiento

Presupuesto 2019

Valores RD\$

43 de 91

CAPÍTULO - SUBCAPÍTULO - ESTRUCTURA PROGRAMÁTICA	FONDO GENERAL	CON DESTINO ESPECÍFICO	CRÉDITO INTERNO	CREDITO EXTERNO	DONACION EXTERNA	TOTAL
<b>0206 - MINISTERIO DE EDUCACIÓN</b>	<b>148,432,479,901</b>	<b>341,152,782</b>	<b>21,000,042,500</b>	<b>631,477,600</b>	<b>165,000,000</b>	<b>170,570,152,783</b>
0097 - Construcción Plantel Educativo Básica la Javilla-Nuevo Proyecto, Municipio Santo Domingo Norte	16,089,457					16,089,457
0098 - Construcción Plantel Educativo Básica Paraíso Escondido (Mamá Tingó), Municipio Santo Domingo Norte	15,191,625					15,191,625
0099 - Construcción Plantel Educativo Básica Paraíso Ii, Municipio Santo Domingo Norte	16,084,693					16,084,693
0100 - Construcción Plantel Educativo Básica Villa Jerusalén, Municipio Santo Domingo Norte	10,097,237					10,097,237
0101 - Construcción Plantel Educativo Liceo Edén, Municipio Santo Domingo Norte	4,281,990					4,281,990
0102 - Construcción Plantel Educativo Liceo el Tamarindo-Colonias de los Doctores, Municipio Santo Domingo Norte	21,962,190					21,962,190
0103 - Construcción Plantel Educativo Básica San Felipe Sur-Gualey, Municipio Santo Domingo Norte	2,651,729					2,651,729
0104 - Construcción Plantel Educativo Liceo la Esperanza, Municipio Santo Domingo Norte	15,975,579					15,975,579
0105 - Construcción Plantel Educativo Liceo Padre Emiliano Tardif, Municipio Santo Domingo Norte	15,978,120					15,978,120
0106 - Construcción Plantel Educativo Liceo Punta -Los Bambus, Municipio Santo Domingo Norte	14,413,665					14,413,665
0107 - Construcción Plantel Educativo Liceo Villa Jerusalén, Municipio Santo Domingo Norte	7,489,719					7,489,719
0108 - Construcción Plantel Educativo Politécnico Modalidad en Artes Villa Mella, Municipio Santo Domingo Norte	28,479,502					28,479,502
0109 - Construcción Plantel Educativo Básica el Cristal, Municipio Santo Domingo Norte	10,647,567					10,647,567
0110 - Construcción Plantel Educativo Básica Espejo Ana Celia Viuda Vásquez, Municipio Santo Domingo Norte	16,090,092					16,090,092
0111 - Construcción Plantel Educativo Básica Espejo Ramona Neris Sosa, Municipio Santo Domingo Norte	11,710,088					11,710,088
0112 - Construcción Plantel Educativo Básica los Redimidos, Municipio Santo Domingo Norte	23,802,021					23,802,021
0113 - Construcción Plantel Educativo Básica Sabana Perdida 1, Municipio Santo Domingo Norte	19,587,185					19,587,185
0114 - Construcción Plantel Educativo Liceo el Mamey, Municipio Santo Domingo Norte	18,701,979					18,701,979

## 0206 - MINISTERIO DE EDUCACIÓN

Distribución Institucional por Estructura Programática y Fuente de Financiamiento

Presupuesto 2019

Valores RD\$

44 de 91

CAPÍTULO - SUBCAPÍTULO - ESTRUCTURA PROGRAMÁTICA	FONDO GENERAL	CON DESTINO ESPECÍFICO	CRÉDITO INTERNO	CREDITO EXTERNO	DONACION EXTERNA	TOTAL
<b>0206 - MINISTERIO DE EDUCACIÓN</b>	<b>148,432,479,901</b>	<b>341,152,782</b>	<b>21,000,042,500</b>	<b>631,477,600</b>	<b>165,000,000</b>	<b>170,570,152,783</b>
0115 - Construcción Plantel Educativo Liceo la Ceiba, Municipio Santo Domingo Norte	23,105,460					23,105,460
0116 - Construcción Plantel Educativo Liceo la Victoria, Municipio Santo Domingo Norte	15,955,261					15,955,261
0117 - Construcción Plantel Educativo Liceo Salomé Ureña, Municipio Santo Domingo Norte	16,710,759					16,710,759
0118 - Construcción Plantel Educativo Liceo Villa Morada, Municipio Santo Domingo Norte	15,975,579					15,975,579
0119 - Construcción Plantel Educativo Básica Espejo Jamaica, Municipio Santo Domingo Oeste	13,816,837					13,816,837
0120 - Construcción Plantel Educativo Liceo Hato Nuevo, Municipio Santo Domingo Oeste	22,781,836					22,781,836
0121 - Construcción Plantel Educativo Básica el Café 2, Municipio Santo Domingo Oeste	17,043,762					17,043,762
0122 - Construcción Plantel Educativo Básica Juan Guzmán, Municipio Santo Domingo Oeste	19,749,959					19,749,959
0123 - Construcción Plantel Educativo Básica Las Palmas, Municipio Santo Domingo Oeste	20,438,723					20,438,723
0124 - Construcción Plantel Educativo Básica Movearte Flor el Café, Municipio Santo Domingo Oeste	16,699,590					16,699,590
0125 - Construcción Plantel Educativo Liceo Buenos Aires, Municipio Santo Domingo Oeste	15,975,579					15,975,579
0126 - Construcción Plantel Educativo Liceo la Altagracia, Municipio Santo Domingo Oeste	15,975,579					15,975,579
0127 - Construcción Plantel Educativo Liceo Las Palmas, Municipio Santo Domingo Oeste	25,474,291					25,474,291
0128 - Construcción Plantel Educativo Politécnico Movearte Flor el Café, Municipio Santo Domingo Oeste	363,410					363,410
<b>62 - Construcción de Planteles Educativos en la Provincia Valverde (Fase 3)</b>	<b>72,686,326</b>					<b>72,686,326</b>
0051 - Construcción Plantel Educativo Liceo Boca de Mao, Municipio Esperanza	10,902,016					10,902,016
0052 - Construcción Plantel Educativo Liceo Cruce de Esperanza, Municipio Esperanza	14,139,159					14,139,159
0053 - Construcción Plantel Educativo Liceo el Maizal, Municipio Esperanza	7,103,014					7,103,014
0054 - Construcción Plantel Educativo Liceo la Caya, Municipio Laguna Salada	3,831,452					3,831,452
0055 - Construcción Plantel Educativo Básica Taitabón, Municipio Mao	10,865,163					10,865,163

## 0206 - MINISTERIO DE EDUCACIÓN

Distribución Institucional por Estructura Programática y Fuente de Financiamiento

Presupuesto 2019

Valores RD\$

45 de 91

CAPÍTULO - SUBCAPÍTULO - ESTRUCTURA PROGRAMÁTICA	FONDO GENERAL	CON DESTINO ESPECÍFICO	CRÉDITO INTERNO	CREDITO EXTERNO	DONACION EXTERNA	TOTAL
<b>0206 - MINISTERIO DE EDUCACIÓN</b>	<b>148,432,479,901</b>	<b>341,152,782</b>	<b>21,000,042,500</b>	<b>631,477,600</b>	<b>165,000,000</b>	<b>170,570,152,783</b>
0056 - Construcción Plantel Educativo Liceo Curno-Uasd, Municipio Mao	12,102,913					12,102,913
0096 - Construcción Plantel Educativo Básica el Cercadillo, Municipio Santo Domingo Norte	13,742,609					13,742,609
<b>64 - Construcción de 10 Estancias Infantiles de la Provincia Distrito Nacional (Fase 3)</b>	<b>29,810,304</b>					<b>29,810,304</b>
0051 - Construcción de Una Estancia Infantil, los Km Carretera Sanchez, en el Municipio de Santo Domingo de Guzmán	706,810					706,810
0052 - Construcción de Una Estancia Infantil, Ensanche la Fe, en el Municipio de Santo Domingo de Guzmán	706,810					706,810
0053 - Construcción de Una Estancia Infantil, Ensanche Quisqueya, en el Municipio de Santo Domingo de Guzmán	706,810					706,810
0054 - Construcción de Una Estancia Infantil, Ensanche Luperón, en el Municipio de Santo Domingo de Guzmán	706,810					706,810
0055 - Construcción de Una Estancia Infantil, el Portal-Atala, en el Municipio de Santo Domingo de Guzmán	706,810					706,810
0056 - Construcción de Una Estancia Infantil, Zona Universitaria, en el Municipio de Santo Domingo de Guzmán	706,810					706,810
0057 - Construcción de Una Estancia Infantil, Villa Francisca, en el Municipio de Santo Domingo de Guzmán	5,905,958					5,905,958
0058 - Construcción de Una Estancia Infantil, Maria Auxiliadora II, en el Municipio de Santo Domingo de Guzmán	6,325,018					6,325,018
0059 - Construcción de Una Estancia Infantil, Palma Real (Los Girasoles 1), en el Municipio de Santo Domingo de Guzmán	6,669,233					6,669,233
0060 - Construcción de Una Estancia Infantil, Republica de Colombia, en el Municipio de Santo Domingo de Guzmán	6,669,235					6,669,235
<b>65 - Construcción de 1 Estancias Infantiles en la Provincia de Maria Trinidad Sánchez (Fase 3)</b>	<b>2,484,681</b>					<b>2,484,681</b>
0051 - Construcción de Una Estancia Infantil, el Factor, en el Municipio de el Factor	2,484,681					2,484,681
<b>66 - Construcción de 7 Estancias Infantiles en la Provincia de Santiago (Fase 3)</b>	<b>27,159,351</b>					<b>27,159,351</b>
0051 - Construcción de Una Estancia Infantil, Distrito Municipal Hato del Yaque 1, en el Municipio de Santiago	706,810					706,810
0052 - Construcción de Una Estancia Infantil, Yapur Dumit, en el Municipio de Santiago	6,669,233					6,669,233
0053 - Construcción de Una Estancia Infantil, Ciruelito/Camboya, en el Municipio de Santiago	8,167,246					8,167,246



## 0206 - MINISTERIO DE EDUCACIÓN

Distribución Institucional por Estructura Programática y Fuente de Financiamiento

Presupuesto 2019

Valores RD\$

46 de 91

CAPÍTULO - SUBCAPÍTULO - ESTRUCTURA PROGRAMÁTICA	FONDO GENERAL	CON DESTINO ESPECÍFICO	CRÉDITO INTERNO	CREDITO EXTERNO	DONACION EXTERNA	TOTAL
<b>0206 - MINISTERIO DE EDUCACIÓN</b>	<b>148,432,479,901</b>	<b>341,152,782</b>	<b>21,000,042,500</b>	<b>631,477,600</b>	<b>165,000,000</b>	<b>170,570,152,783</b>
0054 - Construcción de Una Estancia Infantil, Gurabo 2, en el Municipio de Santiago	706,810					706,810
0055 - Construcción de Una Estancia Infantil, Barrios los Jazmines - Papayo-Pekin 2, en el Municipio de Santiago	3,533,207					3,533,207
0056 - Construcción de Una Estancia Infantil, Villa Olimpica , en el Municipio de Santiago	6,669,233					6,669,233
0057 - Construcción de Una Estancia Infantil, Las Colinas, en el Municipio de Santiago	706,812					706,812
<b>67 - Construcción de 13 Estancias Infantiles en la Provincia Santo Domingo (Fase 3)</b>	<b>69,263,012</b>					<b>69,263,012</b>
0051 - Construcción de Una Estancia Infantil, Municipio de Guerra, en el Municipio de Municipio de Guerra	706,810					706,810
0052 - Construcción de Una Estancia Infantil, Villa Liberación/El Tamarindo, en el Municipio de Santo Domingo Este	6,009,037					6,009,037
0053 - Construcción de Una Estancia Infantil, Cancino Adentro, en el Municipio de Santo Domingo Este	2,141,020					2,141,020
0054 - Construcción de Una Estancia Infantil, Alma Rosa, en el Municipio de Santo Domingo Este	3,321,175					3,321,175
0055 - Construcción de Una Estancia Infantil, Ensanche Ozama (Cm), en el Municipio de Santo Domingo Este	6,669,233					6,669,233
0056 - Construcción de Una Estancia Infantil, Mendoza, en el Municipio de Santo Domingo Este	8,815,180					8,815,180
0057 - Construcción de Una Estancia Infantil, el Almirante 1, en el Municipio de Santo Domingo Este	13,510,001					13,510,001
0058 - Construcción de Una Estancia Infantil, Urb. Primavera, en el Municipio de Santo Domingo Norte	706,810					706,810
0059 - Construcción de Una Estancia Infantil, Palmar Encantando, en el Municipio de Santo Domingo Norte	6,669,233					6,669,233
0060 - Construcción de Una Estancia Infantil, Las Caobas-El Rosal, en el Municipio de Santo Domingo Oeste	706,810					706,810
0061 - Construcción de Una Estancia Infantil, Alameda, en el Municipio de Santo Domingo Oeste	6,669,233					6,669,233
0062 - Construcción de Una Estancia Infantil, Villa Aura-Los Olivos, en el Municipio de Santo Domingo Oeste	6,669,233					6,669,233
0063 - Construcción de Una Estancia Infantil, Manoguayabo, en el Municipio de Santo Domingo Oeste	6,669,237					6,669,237

## 0206 - MINISTERIO DE EDUCACIÓN

Distribución Institucional por Estructura Programática y Fuente de Financiamiento

Presupuesto 2019

Valores RD\$

47 de 91

CAPÍTULO - SUBCAPÍTULO - ESTRUCTURA PROGRAMÁTICA	FONDO GENERAL	CON DESTINO ESPECÍFICO	CRÉDITO INTERNO	CREDITO EXTERNO	DONACION EXTERNA	TOTAL
<b>0206 - MINISTERIO DE EDUCACIÓN</b>	<b>148,432,479,901</b>	<b>341,152,782</b>	<b>21,000,042,500</b>	<b>631,477,600</b>	<b>165,000,000</b>	<b>170,570,152,783</b>
<b>68 - Construcción de 1 Estancias Infantiles en la Provincia de la Romana (Fase 3)</b>	<b>12,991,877</b>					<b>12,991,877</b>
0051 - Construcción de Una Estancia Infantil, Municipio Guaymate, en el Municipio de Guaymate	12,991,877					12,991,877
<b>69 - Construcción de 1 Estancias Infantiles en la Provincia de Puerto Plata (Fase 3)</b>	<b>6,064,830</b>					<b>6,064,830</b>
0051 - Construcción de Una Estancia Infantil, Puerto Plata los Maestros, en el Municipio de Puerto Plata	6,064,830					6,064,830
<b>70 - Construcción de 2 Estancias Infantiles en la Provincia de Espaillat (Fase 3)</b>	<b>9,656,408</b>					<b>9,656,408</b>
0051 - Construcción de Una Estancia Infantil, Moca (Villa Elsa/Aut. Ramón Cáceres), en el Municipio de Moca	2,987,174					2,987,174
0052 - Construcción de Una Estancia Infantil, Gaspar Hernandez, en el Municipio de Gaspar Hernández	6,669,234					6,669,234
<b>71 - Construcción de 2 Estancias Infantiles en la Provincia de Peravia (Fase 3)</b>	<b>18,389,871</b>					<b>18,389,871</b>
0051 - Construcción de Una Estancia Infantil, Bani 3 Casco Urbano, en el Municipio de Bani	6,669,233					6,669,233
0052 - Construcción de Una Estancia Infantil, Nizao, en el Municipio de Nizao	11,720,638					11,720,638
<b>72 - Construcción de 1 Estancias Infantiles en la Provincia de Hato Mayor (Fase 3)</b>	<b>1,255,359</b>					<b>1,255,359</b>
0051 - Construcción de Una Estancia Infantil, Sabana de la Mar, en el Municipio de Sabana de la Mar	1,255,359					1,255,359
<b>73 - Construcción de 3 Estancias Infantiles en la Provincia de Monte Plata (Fase 3)</b>	<b>48,569,423</b>					<b>48,569,423</b>
0051 - Construcción de Estancia Infantil Bayaguana en el Municipio de Bayaguana	12,051,673					12,051,673
0052 - Construcción de Una Estancia Infantil, Sabana Grande de Boyá, en el Municipio de Sabana Grande de Boyá	19,848,517					19,848,517
0053 - Construcción de Una Estancia Infantil, Yamasá, en el Municipio de Yamasá	16,669,233					16,669,233
<b>74 - Construcción de 1 Estancias Infantiles en la Provincia de Bahoruco (Fase 3)</b>	<b>6,669,233</b>					<b>6,669,233</b>
0051 - Construcción de Una Estancia Infantil, Galvan, en el Municipio de Galvan	6,669,233					6,669,233
<b>75 - Construcción de 1 Estancias Infantiles en la Provincia de Montecristi (Fase 3)</b>	<b>6,669,233</b>					<b>6,669,233</b>
0051 - Construcción de Una Estancia Infantil, Pepillo Salcedo, en el Municipio de Pepillo Salcedo	6,669,233					6,669,233
<b>76 - Construcción de 1 Estancias Infantiles en la Provincia de San Cristóbal (Fase 3)</b>	<b>6,669,233</b>					<b>6,669,233</b>
0051 - Construcción de Una Estancia Infantil, Nigua, en el Municipio de Nigua	6,669,233					6,669,233

## 0206 - MINISTERIO DE EDUCACIÓN

Distribución Institucional por Estructura Programática y Fuente de Financiamiento

Presupuesto 2019

Valores RD\$

48 de 91

CAPÍTULO - SUBCAPÍTULO - ESTRUCTURA PROGRAMÁTICA	FONDO GENERAL	CON DESTINO ESPECÍFICO	CRÉDITO INTERNO	CREDITO EXTERNO	DONACION EXTERNA	TOTAL
<b>0206 - MINISTERIO DE EDUCACIÓN</b>	<b>148,432,479,901</b>	<b>341,152,782</b>	<b>21,000,042,500</b>	<b>631,477,600</b>	<b>165,000,000</b>	<b>170,570,152,783</b>
<b>77 - Construcción de 1 Estancia Infantil en la Provincia de Elías Piña (Fase 3)</b>	<b>6,715,726</b>					<b>6,715,726</b>
0051 - Construcción de Una Estancia Infantil, Comendador, en el Municipio de Comendador	6,715,726					6,715,726
<b>78 - Construcción de 1 Estancias Infantiles en la Provincia de San José de Ocoa (Fase 3)</b>	<b>7,743,248</b>					<b>7,743,248</b>
0051 - Construcción de Una Estancia Infantil, Ocoa, en el Municipio de San José de Ocoa	7,743,248					7,743,248
<b>79 - Construcción de 1 Estancias Infantiles en la Provincia de Duarte (Fase 3)</b>	<b>3,360,010</b>					<b>3,360,010</b>
0051 - Construcción de Una Estancia Infantil, Urb. Almanzar, en el Municipio de San Francisco de Macorís	3,360,010					3,360,010
<b>80 - Construcción de 1 Estancias Infantiles en la Provincia de la Vega (Fase 3)</b>	<b>9,692,090</b>					<b>9,692,090</b>
0051 - Construcción de Una Estancia Infantil, la Vega (La Alboleda I-IV), en el Municipio de la Vega	9,692,090					9,692,090
<b>81 - Construcción de 1 Estancia Infantil en la Provincia de Independencia (Fase 3)</b>	<b>6,669,233</b>					<b>6,669,233</b>
0051 - Construcción de Una Estancia Infantil, Duverge, en el Municipio de Duverge	6,669,233					6,669,233
<b>82 - Construcción de 1 Estancias Infantiles en la Provincia de Moseñor Nouel (Fase 3)</b>	<b>6,669,233</b>					<b>6,669,233</b>
0051 - Construcción de Una Estancia Infantil, Bonaó (Centro de la Ciudad), en el Municipio de Bonaó	6,669,233					6,669,233
<b>04 - Construcción y ampliación de planteles escolares (Fase 1-sorteo 1 y 2)</b>	<b>3,386,535,584</b>					<b>3,386,535,584</b>
<b>11 - Construcción de 17 Planteles Escolares en la Provincia Azua</b>	<b>12,141,950</b>					<b>12,141,950</b>
0054 - Construcción Liceo Azua 1 Municipio Azua	1,264,197					1,264,197
0057 - Construcción Liceo Ana María Alcántara Municipio Guayabal	1,614,205					1,614,205
0059 - Construcción Escuela Básica Las Charcas Municipio Las Charcas	312,000					312,000
0060 - Construcción Plantel Juan Bautista Cambiázo Municipio	1,654,750					1,654,750
0061 - Construcción Plantel Juan Pablo II Municipio Las Yayas de Viajama	1,238,432					1,238,432
0064 - Construcción Plantel 19 de Marzo #2 Municipio Peralta	1,098,719					1,098,719
0065 - Construcción Escuela Básica Pueblo Viejo Municipio Pueblo Viejo	1,719,043					1,719,043
0067 - Construcción Escuela Básica Amiama Gómez Municipio Tábara Arriba	1,210,551					1,210,551
0068 - Construcción del Plantel el Recodo Municipio Azua	1,718,053					1,718,053

## 0206 - MINISTERIO DE EDUCACIÓN

Distribución Institucional por Estructura Programática y Fuente de Financiamiento

Presupuesto 2019

Valores RD\$

49 de 91

CAPÍTULO - SUBCAPÍTULO - ESTRUCTURA PROGRAMÁTICA	FONDO GENERAL	CON DESTINO ESPECÍFICO	CRÉDITO INTERNO	CREDITO EXTERNO	DONACION EXTERNA	TOTAL
<b>0206 - MINISTERIO DE EDUCACIÓN</b>	<b>148,432,479,901</b>	<b>341,152,782</b>	<b>21,000,042,500</b>	<b>631,477,600</b>	<b>165,000,000</b>	<b>170,570,152,783</b>
0069 - Construccion del Plantel Liceo Roman Valdorioti de Castro Municipio Azua	312,000					312,000
<b>12 - Construcción de 5 Planteles Escolares en la Provincia Bahoruco</b>	<b>23,946,446</b>					<b>23,946,446</b>
0052 - Construccion Politecnico Norte de Neiba Municipio Neiba	7,236,496					7,236,496
0053 - Construccion Escuela Basica Neiba Municipio Neiba	16,709,950					16,709,950
<b>13 - Ampliación y Rehabilitacion de 12 Planteles Escolares en la Provincia Dajabon</b>	<b>14,923,293</b>					<b>14,923,293</b>
0052 - Ampliacion Escuela Maria Ercilla Colon, Municipio Dajabon	2,622,044					2,622,044
0056 - Ampliacion Escuela Carlos Gonzalez Nuñez - el Pino, Municipio el Pino	1,938,980					1,938,980
0059 - Ampliacion Escuela Cruz de Cabrera Arriba, Municipio Restauracion	2,856,480					2,856,480
0060 - Ampliacion Escuela Las Rosas, Municipio Restauracion	7,505,789					7,505,789
<b>16 - Ampliación y Rehabilitacion de 7 Planteles Escolares en la Provincia el Seibo</b>	<b>2,074,504</b>					<b>2,074,504</b>
0053 - Ampliacion Escuela Kilometro 8, Municipio el Seibo	2,074,504					2,074,504
<b>17 - Construcción de 15 Planteles Escolares en la Provincia Espaillat</b>	<b>15,893,561</b>					<b>15,893,561</b>
0051 - Construccion Plantel Hato Viejo, Municipio Cayetano Germosen	312,000					312,000
0057 - Construccion Liceo Jose Miguel Remigio, Municipio Jamao al Norte	3,381,429					3,381,429
0065 - Construccion Escuela Basica Moca 7, Municipio Moca	12,200,132					12,200,132
<b>18 - Construcción de 11 Planteles Escolares en la Provincia Hermanas Mirabal</b>	<b>14,520,601</b>					<b>14,520,601</b>
0052 - Construccion Liceo Maria Dolores Zeno, Municipio Salcedo	2,058,338					2,058,338
0054 - Construccion Liceo Salcedo 2, Municipio Salcedo	5,006,235					5,006,235
0056 - Construccion Centro Modelo de Inicial, Municipio Salcedo	2,776,073					2,776,073
0057 - Construccion Liceo Tenares, Municipio Tenares	2,239,877					2,239,877
0061 - Construccion Politécnico Villa Tapia, Municipio Villa Tapia	2,440,078					2,440,078
<b>19 - Construcción de 5 Planteles Escolares en la Provincia Hato Mayor</b>	<b>23,397,110</b>					<b>23,397,110</b>
0051 - Construccion Escuela Básica el Valle, Municipio el Valle	2,936,378					2,936,378
0052 - Construccon Escuela Básica Zona Norte 1, Municipio Hato Mayor	8,208,821					8,208,821
0053 - Construccion Escuela Básica los Hatillos, Municipio Hato Mayor	1,862,514					1,862,514
0054 - Construccion Escuela Básica Villa Ortega, Municipio Hato Mayor	6,284,737					6,284,737

## 0206 - MINISTERIO DE EDUCACIÓN

Distribución Institucional por Estructura Programática y Fuente de Financiamiento

Presupuesto 2019

Valores RD\$

50 de 91

CAPÍTULO - SUBCAPÍTULO - ESTRUCTURA PROGRAMÁTICA	FONDO GENERAL	CON DESTINO ESPECÍFICO	CRÉDITO INTERNO	CREDITO EXTERNO	DONACION EXTERNA	TOTAL
<b>0206 - MINISTERIO DE EDUCACIÓN</b>	<b>148,432,479,901</b>	<b>341,152,782</b>	<b>21,000,042,500</b>	<b>631,477,600</b>	<b>165,000,000</b>	<b>170,570,152,783</b>
0055 - Construccion Escuela Básica Juan Pablo Duarte, Municipio Hato Mayor	4,104,660					4,104,660
<b>20 - Construcción de 3 Planteles Escolares en la Provincia Independencia</b>	<b>7,017,166</b>					<b>7,017,166</b>
0054 - Construccion Liceo Maximo Gomez en el Municipio Jimani	1,681,921					1,681,921
0055 - Construccion Liceo Jose Fco. Peña Gomez en el Municipio Poster Rio	1,079,175					1,079,175
0056 - Construccion Escuela Prof. Leonor Novas Volquez en el Municipio Jimani	4,256,070					4,256,070
<b>21 - Ampliación y Rehabilitación de 10 Planteles Escolares en la Provincia la Altagracia</b>	<b>49,866,812</b>					<b>49,866,812</b>
0051 - Ampliacion Escuela Juan Xxiii, Municipio Higüey	1,874,645					1,874,645
0052 - Ampliacion Instituto Agropecuario de Higüey, Municipio Higüey	1,875,493					1,875,493
0053 - Ampliacion Escuela San Vicente de Paul, Municipio Higüey	3,735,515					3,735,515
0054 - Ampliacion Escuela el Macao, Municipio Higüey	1,938,663					1,938,663
0055 - Ampliacion Escuela Leonel Roberto Rodríguez, Municipio Higüey	12,177,762					12,177,762
0056 - Ampliacion Escuela el Salado, Municipio Higüey	5,896,519					5,896,519
0058 - Ampliacion Escuela San Rafael, Municipio San Rafael del Yuma	13,292,516					13,292,516
0059 - Ampliacion Escuela Boca de Chavón, Municipio San Rafael del Yuma	1,568,522					1,568,522
0060 - Ampliacion Escuela Benerito, Municipio San Rafael del Yuma	7,507,177					7,507,177
<b>22 - Construcción de 35 Planteles Escolares en la Provincia la Vega</b>	<b>240,612,290</b>					<b>240,612,290</b>
0051 - Construccion Escuela Básica Las Flores - Villa Pinales en el Municipio de Constanza	12,996,707					12,996,707
0053 - Construccion Escuela Básica la Sabina en el Municipio de Constanza	4,242,247					4,242,247
0054 - Construccion Escuela Básica - Barrio el Cercado en el Municipio de Constanza	5,156,466					5,156,466
0056 - Construccion Escuela Básica Jarabacoa Suroeste en el Municipio de Jarabacoa	11,319,733					11,319,733
0057 - Construccion Escuela Básica Jarabacoa Norte en el Municipio de Jarabacoa	7,549,484					7,549,484
0058 - Construccion Liceo Buena Vista en el Municipio de Jarabacoa	1,647,949					1,647,949
0060 - Construccion Liceo Manabao en el Municipio de Jarabacoa	1,605,122					1,605,122
0062 - Construccion Liceo Ana Silvia Jiménez de Castro en el Municipio de Jima Abajo	6,356,970					6,356,970

## 0206 - MINISTERIO DE EDUCACIÓN

Distribución Institucional por Estructura Programática y Fuente de Financiamiento

Presupuesto 2019

Valores RD\$

51 de 91

CAPÍTULO - SUBCAPÍTULO - ESTRUCTURA PROGRAMÁTICA	FONDO GENERAL	CON DESTINO ESPECÍFICO	CRÉDITO INTERNO	CREDITO EXTERNO	DONACION EXTERNA	TOTAL
<b>0206 - MINISTERIO DE EDUCACIÓN</b>	<b>148,432,479,901</b>	<b>341,152,782</b>	<b>21,000,042,500</b>	<b>631,477,600</b>	<b>165,000,000</b>	<b>170,570,152,783</b>
0063 - Construccion Liceo Ricón en el Municipio de Jima Abajo	6,981,209					6,981,209
0065 - Construccion Escuela Básica la Vega 3 en el Municipio de la Vega	17,149,406					17,149,406
0067 - Construccion Escuela Básica Arenoso li en el Municipio de la Vega	312,000					312,000
0068 - Construccion Plantel Andrea Confesora Fernandez R. en el Municipio de la Vega	2,912,764					2,912,764
0069 - Construccion Escuela Básica Cruce de Barranca en el Municipio de la Vega	1,719,314					1,719,314
0070 - Construccion Escuela Básica Llanada Arriba en el Municipio de la Vega	2,984,107					2,984,107
0071 - Construccion Plantel Las Cañas en el Municipio de la Vega	2,487,829					2,487,829
0072 - Construccion Plantel Jamo Arriba en el Municipio de la Vega	312,000					312,000
0073 - Construccion Plantel los Guayos en el Municipio de la Vega	5,754,914					5,754,914
0074 - Construccion Escuela Básica Bayacanes en el Municipio de la Vega	21,425,407					21,425,407
0075 - Construccion Escuela Básica Cutupú en el Municipio de la Vega	14,689,062					14,689,062
0076 - Construccion Escuela Básica la Vega 6 en el Municipio de la Vega	14,788,054					14,788,054
0077 - Construccion Plantel William Almonte 19 en el Municipio de la Vega	15,440,753					15,440,753
0078 - Construccion Politecnico Guaco Adentro en el Municipio de la Vega	17,113,257					17,113,257
0080 - Construccion Plantel Raul Amezquita Faña en el Municipio de la Vega	16,575,081					16,575,081
0083 - Construccion Liceo Sabaneta-Rancho Viejo en el Municipio de la Vega	21,081,949					21,081,949
0084 - Construccion Escuela Básica la Vega 2 Viejo en el Municipio de la Vega	14,788,054					14,788,054
0087 - Construccion el Jabanal Municipio la Vega	2,761,456					2,761,456
0089 - Construcción Liceo Técnico Profesional, Municipio Constanza.	10,460,996					10,460,996
<b>23 - Construcción de 12 Planteles Escolares en la Provincia la Altagracia</b>	<b>50,237,705</b>					<b>50,237,705</b>
0052 - Construccion Escuela Básica Higuey 2, Municipio Higuey	8,408,830					8,408,830
0053 - Construccion Escuela Basica la Otra Banda 1, Municipio Higuey	4,321,214					4,321,214
0054 - Construccion Escuela Basica la Otra Banda 2, Municipio Higuey	11,979,902					11,979,902
0055 - Construccion Escuela Básica San Juan Bautista, Municipio Higuey	3,370,454					3,370,454
0057 - Construccion Escuela Basica Higuey, Municipio Higuey	5,258,389					5,258,389

## 0206 - MINISTERIO DE EDUCACIÓN

Distribución Institucional por Estructura Programática y Fuente de Financiamiento

Presupuesto 2019

Valores RD\$

52 de 91

CAPÍTULO - SUBCAPÍTULO - ESTRUCTURA PROGRAMÁTICA	FONDO GENERAL	CON DESTINO ESPECÍFICO	CRÉDITO INTERNO	CREDITO EXTERNO	DONACION EXTERNA	TOTAL
<b>0206 - MINISTERIO DE EDUCACIÓN</b>	<b>148,432,479,901</b>	<b>341,152,782</b>	<b>21,000,042,500</b>	<b>631,477,600</b>	<b>165,000,000</b>	<b>170,570,152,783</b>
0058 - Construcción Liceo Sureste, Municipio Higüey	4,504,629					4,504,629
0060 - Construcción Centro Modelo de Inicial, Municipio San Rafael del Yuma	4,747,726					4,747,726
0061 - Construcción Escuela Básica Higüey 1, Municipio Higüey	5,782,525					5,782,525
0062 - Construcción Básica Sur, Municipio Higüey	1,864,036					1,864,036
<b>24 - Construcción de 12 Planteles Escolares en la Provincia María Trinidad Sánchez</b>	<b>39,112,816</b>					<b>39,112,816</b>
0059 - Construcción Plantel Dr. Jose Francisco Peña Gomez Municipio Nagua	8,016,974					8,016,974
0060 - Construcción Liceo Sureste Municipio Nagua	2,409,037					2,409,037
0061 - Construcción Escuela Básica Río San Juan 1 Municipio Río San Juan	4,064,043					4,064,043
0063 - Construcción Escuela Rosa Ventura, Municipio Nagua	1,931,702					1,931,702
0068 - Construcción Ce Gloria Bido, Municipio Río San Juan	11,921,977					11,921,977
0070 - Construcción Básica Zona Sur 4, Municipio Nagua	10,769,083					10,769,083
<b>25 - Construcción de 11 Planteles Escolares en la Provincia Monseñor Nouel</b>	<b>50,343,361</b>					<b>50,343,361</b>
0051 - Construcción de Escuela Básica Bonao 3 en el Municipio de Bonao	312,000					312,000
0053 - Construcción de Escuela Básica Bonao 1 en el Municipio de Bonao	15,440,753					15,440,753
0055 - Construcción de Liceo Campo de Aviación en el Municipio de Bonao	1,766,080					1,766,080
0057 - Construcción de Liceo Jayaco en el Municipio de Bonao	2,145,344					2,145,344
0058 - Construcción de Liceo Juma Adentro en el Municipio de Bonao	7,969,177					7,969,177
0059 - Construcción de Escuela Básica Cristiano en el Municipio de Maimon	7,358,447					7,358,447
0060 - Construcción de Escuela Básica Maimón en el Municipio de Maimon	9,587,972					9,587,972
0063 - Construcción de Liceo los Heroes en el Municipio de Bonao	5,763,588					5,763,588
<b>26 - Construcción de 9 Planteles Escolares en la Provincia Montecristi</b>	<b>36,537,719</b>					<b>36,537,719</b>
0051 - Construcción Plantel Pedro Nolasco Valdez Tavarez, Municipio Castañuelas	5,948,768					5,948,768
0052 - Construcción Escuela Básica Castañuela, Municipio Castañuelas	11,202,417					11,202,417
0053 - Construcción de Plantel Carlos Gonzalez Nuñez, Municipio Guayubin	3,060,134					3,060,134
0054 - Construcción Escuela Básica Las Matas de Santa Cruz, Municipio Las Matas de Santa Cruz	1,770,946					1,770,946
0055 - Construcción Escuela Básica los Multis, Municipio Montecristi	5,088,854					5,088,854

## 0206 - MINISTERIO DE EDUCACIÓN

Distribución Institucional por Estructura Programática y Fuente de Financiamiento

Presupuesto 2019

Valores RD\$

53 de 91

CAPÍTULO - SUBCAPÍTULO - ESTRUCTURA PROGRAMÁTICA	FONDO GENERAL	CON DESTINO ESPECÍFICO	CRÉDITO INTERNO	CREDITO EXTERNO	DONACION EXTERNA	TOTAL
<b>0206 - MINISTERIO DE EDUCACIÓN</b>	<b>148,432,479,901</b>	<b>341,152,782</b>	<b>21,000,042,500</b>	<b>631,477,600</b>	<b>165,000,000</b>	<b>170,570,152,783</b>
0057 - Construccion Liceo Cesar Antonio Belliard, Municipio Pepillo Salcedo	1,101,039					1,101,039
0059 - Construccion Escuela Básica Villa Vásquez, Municipio Villa Vásquez	8,365,561					8,365,561
<b>27 - Construcción de 7 Planteles Escolares en la Provincia Monte Plata</b>	<b>37,929,196</b>					<b>37,929,196</b>
0051 - Construccion Liceo Bayaguana 2, Municipio Bayaguana	4,835,045					4,835,045
0052 - Construccion Escuela Básica el Cacique, Municipio Monte Plata	1,824,360					1,824,360
0053 - Construccion Escuela Básica Monte Plata, Municipio Monte Plata	18,947,464					18,947,464
0056 - Construccion Politecnico Peralvillo, Municipio Peralvillo	9,943,031					9,943,031
0058 - Construccion de Liceo Monte Plata en el Municipio Monte Plata	2,379,296					2,379,296
<b>28 - Construcción de 5 Planteles Escolares en la Provincia Elias Piña</b>	<b>53,820,871</b>					<b>53,820,871</b>
0052 - Consteruccion Escuela Básica el Guanito Municipio el Llano	5,604,810					5,604,810
0053 - Construccion Liceo Rancho la Guardia Municipio Hondo Valle	1,680,397					1,680,397
0054 - Construccion Plantel Matías Ramón Mella 2 Municipio Hondo Valle	2,884,298					2,884,298
0055 - Construccion Liceo de Juan Santiago Municipio Juan Santiago	8,741,375					8,741,375
0059 - Construccion Escuela Matias Ramon Mella, Municipio Hondo Valle	14,642,906					14,642,906
0060 - Construccion Liceo Francisco del Rosario Sanchez, Municipio Hondo Valle	6,657,100					6,657,100
0061 - Construccion Escuela Pedro Santana, Municipio Pedro Santana	13,609,985					13,609,985
<b>29 - Construcción de 3 Planteles Escolares en la Provincia Pedernales</b>	<b>33,928,461</b>					<b>33,928,461</b>
0051 - Construccion Liceo de Juancho, Municipio Oviedo	13,210,375					13,210,375
0053 - Construccion Escuela Básica Este, Municipio Pedernales	16,657,117					16,657,117
0054 - Construccion Escuela de Pedernales, Municipio Pedernales	4,060,969					4,060,969
<b>30 - Construcción de 15 Planteles Escolares en la Provincia Peravia</b>	<b>56,205,037</b>					<b>56,205,037</b>
0055 - Construccion de Escuela Basica San Jose-Arroyo Hondo en el Municipio Baní	4,787,315					4,787,315
0057 - Construccion Liceo Pueblo Nuevo, Municipio Baní	18,808,538					18,808,538
0058 - Construccion Escuela Básica Matanzas, Municipio Baní	1,976,421					1,976,421
0060 - Construccion Escuela Básica el Mani, Municipio Baní	1,818,314					1,818,314
0061 - Construccion Escuela Básica Peravia, Municipio Baní	18,126,057					18,126,057



## 0206 - MINISTERIO DE EDUCACIÓN

Distribución Institucional por Estructura Programática y Fuente de Financiamiento

Presupuesto 2019

Valores RD\$

54 de 91

CAPÍTULO - SUBCAPÍTULO - ESTRUCTURA PROGRAMÁTICA	FONDO GENERAL	CON DESTINO ESPECÍFICO	CRÉDITO INTERNO	CREDITO EXTERNO	DONACION EXTERNA	TOTAL
<b>0206 - MINISTERIO DE EDUCACIÓN</b>	<b>148,432,479,901</b>	<b>341,152,782</b>	<b>21,000,042,500</b>	<b>631,477,600</b>	<b>165,000,000</b>	<b>170,570,152,783</b>
0062 - Construcción Escuela Básica Don Gregorio, Municipio Nizao	3,053,512					3,053,512
0065 - Construcción Liceo Santana, Municipio Nizao	7,634,880					7,634,880
<b>31 - Construcción de 18 Planteles Escolares en la Provincia Puerto Plata</b>	<b>102,353,592</b>					<b>102,353,592</b>
0051 - Construcción de Liceo Francisco Javier Billini en el Municipio de Guanatico	2,548,816					2,548,816
0052 - Construcción de Politécnico Imbert en el Municipio de Imbert	21,410,169					21,410,169
0053 - Construcción de Liceo Tomasina Lithgow de Perez en el Municipio de los Hidalgos	5,505,391					5,505,391
0054 - Construcción de Escuela Liceo Cambiazo en el Municipio de Luperon	7,009,440					7,009,440
0055 - Construcción de Escuela Liceo Puerto Plata 5 en el Municipio de Puerto Plata	517,411					517,411
0057 - Construcción de Escuela Básica Puerto Plata 12 en el Municipio de Puerto Plata	517,411					517,411
0058 - Construcción de Escuela Básica Puerto Plata 3 en el Municipio de Puerto Plata	2,317,182					2,317,182
0059 - Construcción de Escuela Básica Puerto Plata 4 en el Municipio de Puerto Plata	7,946,064					7,946,064
0063 - Construcción de Escuela Básica Sosúa en el Municipio de Sosua	5,640,155					5,640,155
0064 - Construcción de Escuela Básica Cabarete en el Municipio de Sosua	6,600,921					6,600,921
0065 - Construcción de Politécnico Sosúa Oeste en el Municipio de Sosua	4,213,664					4,213,664
0067 - Construcción de Plantel Miguel Martínez en el Municipio de Villa Isabella	3,182,524					3,182,524
0068 - Construcción de Escuela Básica Montellano 1 en el Municipio de Villa Montellano	517,418					517,418
0070 - Construcción de Escuela Basica Sixto Cruz (El Estrecho) en el Municipio de Luperon	8,960,095					8,960,095
0072 - Construcción de Escuela Basica el Jamao en el Municipio de Altamira	6,169,736					6,169,736
0073 - Construcción de Liceo San Marcos en el Municipio de Puerto Plata	3,522,567					3,522,567
0074 - Construcción de Liceo Montellano en el Municipio Montellano	15,774,628					15,774,628
<b>32 - Construcción de 12 Planteles Escolares en la Provincia Samana</b>	<b>36,146,848</b>					<b>36,146,848</b>
0056 - Construcción de Escuela Básica Centro de la Ciudad en el Municipio de Samaná	6,013,833					6,013,833
0057 - Construcción de Escuela Básica Noroeste en el Municipio de Samaná	11,276,046					11,276,046

## 0206 - MINISTERIO DE EDUCACIÓN

Distribución Institucional por Estructura Programática y Fuente de Financiamiento

Presupuesto 2019

Valores RD\$

55 de 91

CAPÍTULO - SUBCAPÍTULO - ESTRUCTURA PROGRAMÁTICA	FONDO GENERAL	CON DESTINO ESPECÍFICO	CRÉDITO INTERNO	CREDITO EXTERNO	DONACION EXTERNA	TOTAL
<b>0206 - MINISTERIO DE EDUCACIÓN</b>	<b>148,432,479,901</b>	<b>341,152,782</b>	<b>21,000,042,500</b>	<b>631,477,600</b>	<b>165,000,000</b>	<b>170,570,152,783</b>
0060 - Construccion de Escuela Básica Villa Liberación en el Municipio de Sánchez	15,384,675					15,384,675
0062 - Construccion de Plantel Rafael Alvarado en el Municipio de Sánchez	3,472,294					3,472,294
<b>33 - Construcción de 43 Planteles Escolares en la Provincia San Cristobal</b>	<b>163,379,793</b>					<b>163,379,793</b>
0051 - Construccion Liceo el Caliche, Municipio Bajos de Haina	312,000					312,000
0053 - Construccion Escuela Basica Sabaneta-Monte Largo, Municipio Bajos de Haina	4,833,472					4,833,472
0056 - Construccion Escuela Basica Quita Sueño#2, Municipio Bajos de Haina	3,820,743					3,820,743
0057 - Construccion Liceo de Quita Sueño, Municipio Bajos de Haina	12,842,666					12,842,666
0058 - Construccion Liceo el Nieto, Municipio Bajos de Haina	6,550,686					6,550,686
0060 - Construccion Liceo el Pueblecito, Municipio Cambita Garabitos	1,786,129					1,786,129
0062 - Construccion Escuela Basica los Cacaos, Municipio los Cacaos	7,517,704					7,517,704
0064 - Construccion Escuela Básica Sabana Grande de Palenque 1, Municipio Sabana Grande de Palenque	26,780,826					26,780,826
0065 - Construccion Escuela Básica Sabana Grande de Palenque 2, Municipio Sabana Grande de Palenque	4,905,433					4,905,433
0066 - Construccion Escuela Liceo Hatillo, Municipio San Cristobal	796,071					796,071
0069 - Construccion Plantel Escolar Villegas, Municipio San Cristobal	12,908,774					12,908,774
0070 - Construccion Escuela Básica Pueblo Nuevo-Lavapiés, Municipio San Cristobal	312,000					312,000
0075 - Construccion Escuela Básica Entre los Chivos y el Zumbon, Municipio San Cristobal	6,300,679					6,300,679
0076 - Construccion Escuela Básica Hato Nuevo 2, Municipio San Cristobal	16,515,770					16,515,770
0077 - Construccion Escuela Básica la Piña-Concentración, Municipio San Cristobal	9,970,917					9,970,917
0079 - Construccion Liceo Niza Arriba, Municipio San Cristobal	3,121,434					3,121,434
0084 - Construccion Plantel Escolar Las Colinas Iv, Municipio Villa Altagracia	11,192,542					11,192,542
0085 - Construccion Escuela Básica Villa Altagracia 1, Municipio Villa Altagracia	6,705,131					6,705,131
0086 - Construccion Liceo Villa Altagracia 1, Municipio Villa Altagracia	6,544,810					6,544,810
0088 - Construccion Escuela Básica Villa Altagracia 3, Municipio Villa Altagracia	4,080,424					4,080,424
0090 - Construccion Escuela Básica Básima, Municipio Villa Altagracia	2,510,045					2,510,045
0093 - Construccion Escuela Básica la Caoba - Caei, Municipio Yaguatae	312,000					312,000

## 0206 - MINISTERIO DE EDUCACIÓN

Distribución Institucional por Estructura Programática y Fuente de Financiamiento

Presupuesto 2019

Valores RD\$

56 de 91

CAPÍTULO - SUBCAPÍTULO - ESTRUCTURA PROGRAMÁTICA	FONDO GENERAL	CON DESTINO ESPECÍFICO	CRÉDITO INTERNO	CREDITO EXTERNO	DONACION EXTERNA	TOTAL
<b>0206 - MINISTERIO DE EDUCACIÓN</b>	<b>148,432,479,901</b>	<b>341,152,782</b>	<b>21,000,042,500</b>	<b>631,477,600</b>	<b>165,000,000</b>	<b>170,570,152,783</b>
0095 - Construccion de Escuela Ce Juan Pablo Duarte en el Municipio de Cambita Garabitos	3,505,288					3,505,288
0096 - Construccion de Escuela Marino Garabitos en el Municipio de los Cacaos	6,209,696					6,209,696
0097 - Construccion de Escuela Ce los Algarrobos en el Municipio de San Cristobal	3,044,553					3,044,553
<b>34 - Construcción de 18 Planteles Escolares en la Provincia San Juan</b>	<b>27,761,782</b>					<b>27,761,782</b>
0051 - Construccion Escuela Básica los Cocos, Municipio Bohechio	4,207,903					4,207,903
0052 - Construccion Plantel Prof. Fidias Montero - el Jobito, Municipio el Cercado	5,313,698					5,313,698
0054 - Construccion Liceo Las Matas de Farfán, Municipio Las Matas de Farfan	5,973,909					5,973,909
0055 - Construccion Escuela Básica Las Matas de Farfan, Municipio Las Matas de Farfan	2,839,279					2,839,279
0056 - Construccion Liceo Carrera de Yegua, Municipio Las Matas de Farfan	6,402,511					6,402,511
0057 - Construccion Plantel Prof. Alejandro Baez, Municipio San Juan de la Maguana	1,933,333					1,933,333
0065 - Construccion Escuela Básica Prof. Hilda Luz Pérez, Municipio San Juan de la Maguana	1,091,149					1,091,149
<b>35 - Construcción de 6 Planteles Escolares en la Provincia San Jose de Ocoa</b>	<b>18,321,834</b>					<b>18,321,834</b>
0052 - Construccion Escuela Básica Sabana Larga, Municipio Sabana Larga	9,302,583					9,302,583
0053 - Construccion Escuela Liceo Callejon de Nizao, Municipio San Jose de Ocoa	312,000					312,000
0055 - Construccion Escuela Básica Jose Núñez de Cáceres 2, Municipio San Jose de Ocoa	6,931,046					6,931,046
0057 - Construccion Liceo Tv Centro Ranchito, Municipio San Jose de Ocoa	1,776,205					1,776,205
<b>36 - Construcción de 16 Planteles Escolares en la Provincia San Pedro de Macoris</b>	<b>59,134,720</b>					<b>59,134,720</b>
0052 - Construccion Escuela Básica Consuelo 3, Municipio Consuelo	19,344,119					19,344,119
0053 - Construccion Plantel los Conucos, Municipio Guayacanes	8,027,518					8,027,518
0054 - Construccion Liceo Guayacanes, Municipio Guayacanes	3,497,679					3,497,679
0055 - Construccion Escuela Básica Guayacanes 1, Municipio Guayacanes	19,297,998					19,297,998
0057 - Construccion Plantel Batey los Arados, Municipio Ramon Santana	312,000					312,000
0063 - Construccion Escuela Básica Angelina, Municipio San Pedro de Macoris	312,000					312,000
0066 - Construccion Escuela Básica San Pedro 13, Municipio San Pedro de Macoris	5,341,177					5,341,177

## 0206 - MINISTERIO DE EDUCACIÓN

Distribución Institucional por Estructura Programática y Fuente de Financiamiento

Presupuesto 2019

Valores RD\$

57 de 91

CAPÍTULO - SUBCAPÍTULO - ESTRUCTURA PROGRAMÁTICA	FONDO GENERAL	CON DESTINO ESPECÍFICO	CRÉDITO INTERNO	CREDITO EXTERNO	DONACION EXTERNA	TOTAL
<b>0206 - MINISTERIO DE EDUCACIÓN</b>	<b>148,432,479,901</b>	<b>341,152,782</b>	<b>21,000,042,500</b>	<b>631,477,600</b>	<b>165,000,000</b>	<b>170,570,152,783</b>
0067 - Construccion Plantel Basica Barrio Las Colinas. Municipio San Pedro de Macoris	3,002,229					3,002,229
<b>38 - Construcción de 46 Planteles Escolares en la Provincia Santiago</b>	<b>230,049,541</b>					<b>230,049,541</b>
0051 - Construccion Liceo Juncalito Abajo, Municipio Janico	1,349,883					1,349,883
0053 - Construccion Escuela Basica Licey al Medio, Municipio Licey al Medio	3,026,974					3,026,974
0054 - Construccion Liceo de la Paloma, Municipio Licey al Medio	16,997,773					16,997,773
0057 - Construccion Plantel Matilde de Jesus Fernandez Ramirez, Municipio San Jose de Las Matas	13,504,184					13,504,184
0062 - Construccion Escuela Básica la Herradura 1, Municipio Santiago	6,314,127					6,314,127
0063 - Construccion Escuela Básica la Otra Banda, Municipio Santiago	2,217,027					2,217,027
0065 - Construccion Escuela Básica Cienfuegos 3, Municipio Santiago	19,371,314					19,371,314
0068 - Construccion Escuela Básica Cienfuegos 8, Municipio Santiago	4,235,971					4,235,971
0070 - Construccion Escuela Básica Villa Magisterial, Municipio Santiago	5,522,523					5,522,523
0073 - Construccion Liceo Arroyo Hondo, Municipio Santiago	6,960,850					6,960,850
0076 - Construccion Liceo Cienfuegos 3, Municipio Santiago	10,786,683					10,786,683
0077 - Construccion Liceo Emilio Prud 'homme, Municipio Santiago	17,113,257					17,113,257
0078 - Construccion Liceo la Otra Banda, Municipio Santiago	4,760,366					4,760,366
0079 - Construccion Liceo Las Charcas, Municipio Santiago	10,229,629					10,229,629
0081 - Construccion Liceo Pekin Adentro, Municipio Santiago	10,376,711					10,376,711
0083 - Construccion Liceo Yaguita de Pastor 1, Municipio Santiago	6,042,799					6,042,799
0084 - Construccion Politecnico los Rieles, Municipio Santiago	20,888,294					20,888,294
0085 - Construccion Politecnico Victor Manuel Espailat, Municipio Santiago	6,641,558					6,641,558
0086 - Construccion Escuela Básica Canca la Piedra, Municipio Tamboril	4,660,478					4,660,478
0092 - Construccion Escuela Básica Navarrete 3, Municipio Villa Bisono	2,643,705					2,643,705
0094 - Construccion Escuela Básica Villa González 1, Municipio Villa Gonzalez	10,354,620					10,354,620
0096 - Construccion Politécnico Villa González, Municipio Villa Gonzalez	4,180,931					4,180,931
0098 - Constrcción Liceo San Jose Afuera en el Municipio Santiago	2,274,654					2,274,654

## 0206 - MINISTERIO DE EDUCACIÓN

Distribución Institucional por Estructura Programática y Fuente de Financiamiento

Presupuesto 2019

Valores RD\$

58 de 91

CAPÍTULO - SUBCAPÍTULO - ESTRUCTURA PROGRAMÁTICA	FONDO GENERAL	CON DESTINO ESPECÍFICO	CRÉDITO INTERNO	CREDITO EXTERNO	DONACION EXTERNA	TOTAL
<b>0206 - MINISTERIO DE EDUCACIÓN</b>	<b>148,432,479,901</b>	<b>341,152,782</b>	<b>21,000,042,500</b>	<b>631,477,600</b>	<b>165,000,000</b>	<b>170,570,152,783</b>
0099 - Construcción Ce Juan Antonio Alix en el Municipio Santiago	3,116,917					3,116,917
0100 - Construcción Ce Tv Salome Ureña en el Municipio Santiago	14,136,181					14,136,181
0101 - Construcción Centro Escuela Basica Palmar Arriba	13,754,878					13,754,878
0104 - Construcción Liceo del Caimito en el Municipio de Janico	8,587,254					8,587,254
<b>39 - Construcción de 78 Planteles Escolares en la Provincia Santo Domingo</b>	<b>409,669,715</b>					<b>409,669,715</b>
0051 - Construcción Escuela Básica Andrés 2 Municipio Boca Chica	25,735,896					25,735,896
0052 - Construcción Escuela Básica Andrés Norte 1 Municipio Boca Chica	11,474,148					11,474,148
0053 - Construcción Escuela Básica María Caro Municipio Boca Chica	10,122,654					10,122,654
0054 - Construcción Liceo la Caleta 1 Municipio Boca Chica	5,255,575					5,255,575
0055 - Construcción Liceo Boca Chica 1 Municipio Boca Chica	2,153,088					2,153,088
0058 - Construcción Escuela Básica Paraiso Municipio los Alcarrizos	4,470,956					4,470,956
0059 - Construcción Escuela Básica Zona Franca Municipio los Alcarrizos	1,766,866					1,766,866
0061 - Construcción Escuela Básica Batey Palmarejo Municipio los Alcarrizos	1,754,527					1,754,527
0062 - Construcción Escuela Básica Villa San Felipe Municipio los Alcarrizos	1,911,546					1,911,546
0067 - Construcción Escuela Liceo Savica Municipio los Alcarrizos	13,096,211					13,096,211
0069 - Construcción Escuela Liceo Palmarejo-Villa Linda Municipio los Alcarrizos	312,000					312,000
0070 - Construcción liceo Pantoja 1 Municipio los Alcarrizos	23,088,686					23,088,686
0071 - Construcción Escuela Básica Eduardo Brito 2 Municipio Pedro Brand	2,418,236					2,418,236
0073 - Construcción Liceo Pedro Bran 1 Municipio Pedro Brand	16,431,018					16,431,018
0074 - Construcción Liceo la Cuaba Municipio Pedro Brand	4,695,620					4,695,620
0075 - Construcción Escuela Básica de Guerra 1 Municipio San Antonio de Guerra	12,360,232					12,360,232
0076 - Construcción Escuela Liceo de Guerra Municipio San Antonio de Guerra	6,858,292					6,858,292
0078 - Construcción Escuela Básica Espejo Manuel B. Troncoso Municipio Santo Domingo Este	7,827,952					7,827,952
0079 - Construcción Escuela Básica "el Bonito" 2 Municipio Santo Domingo Este	6,348,301					6,348,301
0080 - Construcción Escuela Básica "kelbyn Obrero Municipio Santo Domingo Este	16,575,081					16,575,081

## 0206 - MINISTERIO DE EDUCACIÓN

Distribución Institucional por Estructura Programática y Fuente de Financiamiento

Presupuesto 2019

Valores RD\$

59 de 91

CAPÍTULO - SUBCAPÍTULO - ESTRUCTURA PROGRAMÁTICA	FONDO GENERAL	CON DESTINO ESPECÍFICO	CRÉDITO INTERNO	CREDITO EXTERNO	DONACION EXTERNA	TOTAL
<b>0206 - MINISTERIO DE EDUCACIÓN</b>	<b>148,432,479,901</b>	<b>341,152,782</b>	<b>21,000,042,500</b>	<b>631,477,600</b>	<b>165,000,000</b>	<b>170,570,152,783</b>
0082 - Construccion Escuela Básica "nelly Biagi" Municipio Santo Domingo Este	6,779,027					6,779,027
0083 - Construccion Escuela Básica Kilómetro 11, Las Américas	6,521,513					6,521,513
0084 - Construccion Escuela Básica Cancino Adentro 1 Municipio Santo Domingo Este	3,939,236					3,939,236
0085 - Construccion Escuela Básica Ensanche Isabelita Municipio Santo Domingo Este	2,592,455					2,592,455
0088 - Construccion Escuela Básica los Tres Brazos 4 Municipio Santo Domingo Este	21,146,277					21,146,277
0089 - Construccion Escuela Básica San Luís 1 Municipio Santo Domingo Este	4,858,629					4,858,629
0090 - Construccion Escuela Villa Liberacion (Espejo de la Japon) Municipio Santo Domingo Este	7,046,553					7,046,553
0091 - Construccion Liceo el Almirante 1 Municipio Santo Domingo Este	24,392,917					24,392,917
0092 - Construccion Liceo Km 10 ½, Las Americas Municipio Santo Domingo Este	6,213,461					6,213,461
0094 - Construccion Liceo los Frailes I Municipio Santo Domingo Este	14,417,969					14,417,969
0095 - Construccion Liceo los Mameyes Municipio Santo Domingo Este	15,417,295					15,417,295
0096 - Construccion Liceo los Tres Brazos 1 Municipio Santo Domingo Este	13,254,116					13,254,116
0098 - Construccion Liceo Villa Liberación Municipio Santo Domingo Este	6,112,873					6,112,873
0099 - Construccion Liceo Zafra Municipio Santo Domingo Este	6,343,218					6,343,218
0100 - Construccion Escuela Básica Ceuta al Medio Municipio Santo Domingo Norte	4,591,258					4,591,258
0106 - Construccion Liceo Guaricano 1 Municipio Santo Domingo Norte	24,732,010					24,732,010
0108 - Construccion Liceo Ceuta Abajo Municipio Santo Domingo Norte	2,077,739					2,077,739
0112 - Construccion Escuela Básica Hacienda Estrella Municipio Santo Domingo Norte	4,085,878					4,085,878
0114 - Construccion Escuela Básica Bella Colina Municipio Santo Domingo Oeste	1,994,263					1,994,263
0115 - Construccion Escuela Básica Las Caobas #2 Municipio Santo Domingo Oeste	2,745,678					2,745,678
0116 - Construccion Escuela Básica Bayona #2 Municipio Santo Domingo Oeste	2,188,532					2,188,532
0121 - Construccion Escuela Básica la Canela Municipio Santo Domingo Oeste	18,250,161					18,250,161
0125 - Construccion Liceo la Rosa Municipio Santo Domingo Oeste	8,856,347					8,856,347
0126 - Construccion Liceo Manoguayabo Municipio Santo Domingo Oeste	6,902,611					6,902,611

## 0206 - MINISTERIO DE EDUCACIÓN

Distribución Institucional por Estructura Programática y Fuente de Financiamiento

Presupuesto 2019

Valores RD\$

60 de 91

CAPÍTULO - SUBCAPÍTULO - ESTRUCTURA PROGRAMÁTICA	FONDO GENERAL	CON DESTINO ESPECÍFICO	CRÉDITO INTERNO	CREDITO EXTERNO	DONACION EXTERNA	TOTAL
<b>0206 - MINISTERIO DE EDUCACIÓN</b>	<b>148,432,479,901</b>	<b>341,152,782</b>	<b>21,000,042,500</b>	<b>631,477,600</b>	<b>165,000,000</b>	<b>170,570,152,783</b>
0128 - Construccion Escuela Básica San Miguel 2 Municipio Santo Domingo Oeste	14,998,039					14,998,039
0132 - Construccion Carmen Dilia Ortiz, Municipio Santo Domingo Oeste	2,268,891					2,268,891
0133 - Construccion Basica Espejo Bella Colina-Japon, Municipio Santo Domingo Oeste	2,285,884					2,285,884
<b>40 - Construcción de 13 Planteles Escolares en la Provincia Valverde</b>	<b>36,056,410</b>					<b>36,056,410</b>
0052 - Construccion Liceo Damajagua, Municipio de Esperanza	4,386,783					4,386,783
0053 - Construccion Escuela Básica Esperanza Este, Municipio de Esperanza	2,280,884					2,280,884
0054 - Construccion Escuela Básica Esperanza Nort-Noroeste, Municipio de Esperanza.	312,000					312,000
0055 - Construccion Liceo Este Esperanza, Municipio Ezperanza	4,695,173					4,695,173
0059 - Construccion Liceo Mao, Municipio de Mao	9,978,586					9,978,586
0060 - Construccion Escuela Básica Mao 1, Municipio de Mao	12,180,254					12,180,254
0061 - Construccion Escuela Básica Guatapanal, Municipio de Mao	312,000					312,000
0063 - Construccion Plantel Pueblo Nuevo, Municipio Mao	1,910,730					1,910,730
<b>41 - Ampliación y Rehabilitacion de 17 Planteles Escolares en la Provincia Azua</b>	<b>46,768,390</b>					<b>46,768,390</b>
0052 - Ampliacion Escuela Finca # 6, Municipio Azua	7,299,306					7,299,306
0053 - Ampliacion Escuela el Puerto, Municipio Azua	2,905,211					2,905,211
0055 - Ampliacion Escuela Las Yayitas, Municipio Azua	2,308,149					2,308,149
0058 - Ampliacion Escuela el Boqueron, Municipio Las Charcas	2,050,454					2,050,454
0059 - Ampliacion Escuela Oregano Chiquito, Municipio Las Yayas de Viajama	2,554,910					2,554,910
0060 - Ampliacion Escuela Vicente Cruz Victoriano - el Gramaso, Municipio Padre Las Casas	5,458,547					5,458,547
0061 - Ampliacion Escuela Peralta, Municipio Peralta	1,751,934					1,751,934
0063 - Ampliacion Escuela los Ladrillos, Municipio Sabana Yegua	1,972,137					1,972,137
0065 - Ampliacion Escuela Jesus Maestro, Municipio Sabana Yegua	3,051,006					3,051,006
0067 - Ampliacion Escuela Tabara Arriba, Municipio Tabara Arriba	2,688,053					2,688,053
0068 - Ampliacion Escuela Tvc. Maria de los Santos Perez Municipio Padre Las Casas	11,239,769					11,239,769
0069 - Ampliacion Escuela Tvc. Valentin Garcia Municipio Padre Las Casas	3,488,914					3,488,914

## 0206 - MINISTERIO DE EDUCACIÓN

Distribución Institucional por Estructura Programática y Fuente de Financiamiento

Presupuesto 2019

Valores RD\$

61 de 91

CAPÍTULO - SUBCAPÍTULO - ESTRUCTURA PROGRAMÁTICA	FONDO GENERAL	CON DESTINO ESPECÍFICO	CRÉDITO INTERNO	CREDITO EXTERNO	DONACION EXTERNA	TOTAL
<b>0206 - MINISTERIO DE EDUCACIÓN</b>	<b>148,432,479,901</b>	<b>341,152,782</b>	<b>21,000,042,500</b>	<b>631,477,600</b>	<b>165,000,000</b>	<b>170,570,152,783</b>
<b>42 - Ampliación y Rehabilitación de 8 Planteles Escolares en la Provincia Hato Mayor</b>	<b>41,644,553</b>					<b>41,644,553</b>
0051 - Ampliación Escuela Benito Gonzalez, Municipio el Valle	4,743,930					4,743,930
0052 - Ampliación Escuela el Valle, Municipio el Valle	5,148,144					5,148,144
0053 - Ampliación Escuela San Rafael, Municipio el Valle	12,057,826					12,057,826
0055 - Ampliación Escuela Prof. Cesar Caceres Catillo, Municipio Hato Mayor	12,215,840					12,215,840
0056 - Ampliación Escuela Manchado, Municipio Hato Mayor	3,413,950					3,413,950
0058 - Ampliación Escuela Las Cañitas, Municipio Sabana de la Mar	4,064,863					4,064,863
<b>44 - Construcción de 10 Planteles Escolares en la Provincia la Romana</b>	<b>61,650,285</b>					<b>61,650,285</b>
0051 - Construcción Escuela Básica los Cocos, Municipio Guaymate	10,680,872					10,680,872
0053 - Construcción Liceo Higueral, Municipio Guaymate	3,738,001					3,738,001
0054 - Construcción Liceo Barrio San Georges (Pica Piedra) , Municipio la Romana	9,281,822					9,281,822
0055 - Construcción Escuela Básica (Cerca de "rio Salado"), Municipio la Romana	7,336,679					7,336,679
0056 - Construcción Escuela Básica la Caleta, Municipio la Romana	6,193,300					6,193,300
0057 - Construcción Escuela Liceo la Caleta - Benjamin, Municipio la Romana	312,000					312,000
0059 - Construcción Escuela Básica la Sabanita, Municipio Villa Hermosa	2,864,683					2,864,683
0060 - Construcción Liceo Piedra Linda, Municipio Villa Hermosa	21,242,928					21,242,928
<b>45 - Ampliación y Rehabilitación de 9 Planteles Escolares en la Provincia María Trinidad Sánchez</b>	<b>34,186,909</b>					<b>34,186,909</b>
0051 - Ampliación Escuela Payita, Municipio Cabrera	23,748,251					23,748,251
0055 - Ampliación Escuela Pedro María Burgos, Municipio Nagua	4,014,405					4,014,405
0056 - Ampliación Escuela los Yyales, Municipio Nagua	5,469,950					5,469,950
0061 - Ampliación Escuela María Dolores Velasquez, Municipio Nagua	954,303					954,303
<b>46 - Ampliación y Rehabilitación de 12 Planteles Escolares en la Provincia Bahoruco</b>	<b>22,172,237</b>					<b>22,172,237</b>
0058 - Ampliación Escuela Rafael Tomas Fernandez en el Municipio de Tamayo	7,649,131					7,649,131
0060 - Ampliación Escuela Eugenio M de Hostos en el Municipio de Tamayo	1,720,485					1,720,485
0062 - Ampliación Escuela Fe y Alegria en el Municipio Villa Jaragua	5,841,879					5,841,879



## 0206 - MINISTERIO DE EDUCACIÓN

Distribución Institucional por Estructura Programática y Fuente de Financiamiento

Presupuesto 2019

Valores RD\$

62 de 91

CAPÍTULO - SUBCAPÍTULO - ESTRUCTURA PROGRAMÁTICA	FONDO GENERAL	CON DESTINO ESPECÍFICO	CRÉDITO INTERNO	CREDITO EXTERNO	DONACION EXTERNA	TOTAL
<b>0206 - MINISTERIO DE EDUCACIÓN</b>	<b>148,432,479,901</b>	<b>341,152,782</b>	<b>21,000,042,500</b>	<b>631,477,600</b>	<b>165,000,000</b>	<b>170,570,152,783</b>
0064 - Ampliacion Escuela Basica Salome Ureña en el Municipio Tamayo	2,347,974					2,347,974
0066 - Ampliacion Escuela Hermanas Mirabal en el Municipio Villa Jaragua	4,612,768					4,612,768
<b>47 - Construcción de 3 Planteles Escolares en la Provincia Dajabon</b>	<b>28,831,166</b>					<b>28,831,166</b>
0051 - Construccion Escuela Básica Nordeste Municipio Dajabon	15,440,753					15,440,753
0052 - Construccion Liceo Centro Municipio Dajabon	13,390,413					13,390,413
<b>48 - Ampliación y Rehabilitacion de 4 Planteles Escolares en el Distrito Nacional</b>	<b>15,580,563</b>					<b>15,580,563</b>
0051 - Ampliacion Escuela Santa Martha, Cristo Rey, D.N.	11,238,037					11,238,037
0053 - Ampliacion Escuela Aruba, Cristo Rey, D.N.	4,342,526					4,342,526
<b>49 - Construcción de 26 Planteles Escolares en el Distrito Nacional</b>	<b>140,536,137</b>					<b>140,536,137</b>
0051 - Construccion Escuela Básica Guayubín Municipio Santo Domingo de Guzman	17,113,257					17,113,257
0052 - Construccion Escuela Básica Mi Segundo Hogar Municipio Santo Domingo de Guzman	12,867,948					12,867,948
0053 - Construccion Escuela Básica Capotillo Municipio Santo Domingo de Guzman	16,575,081					16,575,081
0054 - Construccion Escuela Básica Capotillo 2 Municipio Santo Domingo de Guzman	12,366,005					12,366,005
0055 - Construccion Escuela Básica Gualey 2 Municipio Santo Domingo de Guzman	13,514,534					13,514,534
0059 - Construccion Escuela Básica Cardenal Sancha Municipio Santo Domingo de Guzman	13,514,534					13,514,534
0060 - Construccion Liceo 24 de Abril 1 Municipio Santo Domingo de Guzman	23,009,893					23,009,893
0062 - Construccion Liceo Bartolome de Las Casas- la Hondonada Municipio Santo Domingo de Guzman	3,333,134					3,333,134
0064 - Construccion Escuela Básica Paralejos Municipio Santo Domingo de Guzman	3,927,712					3,927,712
0067 - Construccion Escuela Básica Cristo Rey 2 Municipio Santo Domingo de Guzman	11,889,138					11,889,138
0072 - Construccion Liceo los Paralejos Municipio Santo Domingo de Guzman	1,186,246					1,186,246
0073 - Construccion Liceo Arroyo Hondo Municipio Santo Domingo de Guzman	5,893,136					5,893,136
0074 - Construccion Politecnico los Girasoles 1 Municipio Santo Domingo de Guzman	4,176,892					4,176,892
0077 - Construccion Liceo los Jardines, Municipio Santo Domingo de Guzman	1,168,627					1,168,627

## 0206 - MINISTERIO DE EDUCACIÓN

Distribución Institucional por Estructura Programática y Fuente de Financiamiento

Presupuesto 2019

Valores RD\$

63 de 91

CAPÍTULO - SUBCAPÍTULO - ESTRUCTURA PROGRAMÁTICA	FONDO GENERAL	CON DESTINO ESPECÍFICO	CRÉDITO INTERNO	CREDITO EXTERNO	DONACION EXTERNA	TOTAL
<b>0206 - MINISTERIO DE EDUCACIÓN</b>	<b>148,432,479,901</b>	<b>341,152,782</b>	<b>21,000,042,500</b>	<b>631,477,600</b>	<b>165,000,000</b>	<b>170,570,152,783</b>
<b>50 - Ampliación y Rehabilitación de 29 Planteles Escolares en la Provincia Duarte</b>	<b>87,302,067</b>					<b>87,302,067</b>
0051 - Ampliación Escuela Gregorio Rivas en el Municipio Arenoso	9,910,834					9,910,834
0055 - Ampliación Escuela la Raya en el Municipio Arenoso	3,938,265					3,938,265
0058 - Ampliación Escuela Yaiba Abajo en el Municipio Castillo	312,000					312,000
0060 - Ampliación Escuela Florida Hernandez en el Municipio Las Guaranas	2,644,636					2,644,636
0061 - Ampliación Escuela Agustín Bonilla en el Municipio Pimentel	2,628,169					2,628,169
0062 - Ampliación Escuela la Estancia en el Municipio Pimentel	8,697,332					8,697,332
0063 - Ampliación Escuela Rafael Eduardo Valerio Reyes en el Municipio San Fco. de Macorís	9,527,965					9,527,965
0064 - Ampliación Escuela Ana Celeste Fernández en el Municipio San Fco. de Macorís	6,991,436					6,991,436
0065 - Ampliación Escuela Prof. Angelica García Moya en el Municipio San Fco. de Macorís	1,116,790					1,116,790
0066 - Ampliación Escuela Padre Brea en el Municipio San Fco. de Macorís	3,407,125					3,407,125
0067 - Ampliación Escuela Máximo Gómez - Mata Larga en el Municipio San Fco. de Macorís	4,159,966					4,159,966
0068 - Ampliación Escuela Cruce de los Basilio en el Municipio San Fco. de Macorís	1,134,954					1,134,954
0071 - Ampliación Escuela José Castillo Reyes en el Municipio San Fco. de Macorís	4,112,961					4,112,961
0073 - Ampliación Escuela María Altagracia Paula en el Municipio San Fco. de Macorís	12,431,498					12,431,498
0074 - Ampliación Escuela San Martín de Porres en el Municipio San Fco. de Macorís	6,955,312					6,955,312
0076 - Ampliación Escuela Las Caobas en el Municipio San Fco de Macoris	1,677,836					1,677,836
0077 - Ampliación Escuela Ana Antonia Cruz en el Municipio San Fco. de Macorís	1,168,203					1,168,203
0079 - Ampliación Escuela la Reforma en el Municipio Villa Riva	2,448,715					2,448,715
0080 - Ampliación Escuela Otacilio A. de Peña Paez, Municipio San Francisco de Macorís	4,038,070					4,038,070
<b>51 - Ampliación y Rehabilitación de 12 Planteles Escolares en la Provincia Elías Piña</b>	<b>12,563,524</b>					<b>12,563,524</b>
0051 - Ampliación Escuela Francisco en el Municipio de Banica	312,000					312,000
0059 - Ampliación Escuela Juan Cano en el Municipio Comendador	3,722,649					3,722,649

## 0206 - MINISTERIO DE EDUCACIÓN

Distribución Institucional por Estructura Programática y Fuente de Financiamiento

Presupuesto 2019

Valores RD\$

64 de 91

CAPÍTULO - SUBCAPÍTULO - ESTRUCTURA PROGRAMÁTICA	FONDO GENERAL	CON DESTINO ESPECÍFICO	CRÉDITO INTERNO	CREDITO EXTERNO	DONACION EXTERNA	TOTAL
<b>0206 - MINISTERIO DE EDUCACIÓN</b>	<b>148,432,479,901</b>	<b>341,152,782</b>	<b>21,000,042,500</b>	<b>631,477,600</b>	<b>165,000,000</b>	<b>170,570,152,783</b>
0062 - Ampliacion Escuel Maria Trinidad Sanchez en el Municipio Juan Santiago	8,216,875					8,216,875
0063 - Ampliacion Escuela en el Municipio el Llano	312,000					312,000
<b>52 - Construcción de 6 Planteles Escolares en la Provincia el Seibo</b>	<b>12,930,197</b>					<b>12,930,197</b>
0053 - Construccion Escuela Básica Villa Guerrero 2 en el Municipio el Seibo	3,984,932					3,984,932
0054 - Construccion Liceo la Higuera en el Municipio el Seibo	5,098,231					5,098,231
0055 - Construccion Liceo Sergio Augusto Beras 2 en el Municipio el Seibo	3,847,034					3,847,034
<b>53 - Ampliación y Rehabilitación de 4 Planteles Escolares en la Provincia Espaillat</b>	<b>16,394,619</b>					<b>16,394,619</b>
0051 - Ampliacion Escuela Cayetano Germosen, Municipio Cayetano Germosen	4,645,105					4,645,105
0052 - Ampliacion Escuela Americo Urbino, Municipio Gaspar Hernandez	2,072,437					2,072,437
0054 - Ampliacion Escuela Palo Roto, Municipio Jamao al Norte	9,677,077					9,677,077
<b>54 - Ampliación y Rehabilitación de 17 Planteles Escolares en la Provincia Hermanas Mirabal</b>	<b>16,341,999</b>					<b>16,341,999</b>
0051 - Ampliacion Escuela Rancho Arriba en el Municipio de Salcedo	1,675,546					1,675,546
0054 - Ampliacion Escuela Ana Delia Florentino en el Municipio Salcedo	1,799,692					1,799,692
0056 - Ampliacion Escuela Agua Fria en el Municipio de Salcedo	312,004					312,004
0059 - Ampliacion Escuela Las Cuevas en el Municipio Salcedo	5,983,777					5,983,777
0060 - Ampliacionn Escuela Barrio Invi Ne Le Municipio de Salcedo	2,037,880					2,037,880
0062 - Ampliacion Escuela Pablo Ramon en el Municipio Tenares	2,672,949					2,672,949
0063 - Ampliacion Escuela Limones en el Municipio Villa Tapia	1,860,151					1,860,151
<b>55 - Ampliación y Rehabilitación de 5 Planteles Escolares en la Provincia Independencia</b>	<b>18,953,713</b>					<b>18,953,713</b>
0051 - Ampliacion Escuela Victoria Peña, Municipio Cristobal	4,514,488					4,514,488
0053 - Ampliacion Escuela Fidelina Medrano, Municipio Jimani	6,357,050					6,357,050
0054 - Ampliacion Escuela Prof. Leonor Novas Volquez, Municipio Jimani	6,379,326					6,379,326
0059 - Ampliacion Escuela Prof. Lidvia de Verja Municipio Jimani	1,702,849					1,702,849
<b>56 - Ampliación y Rehabilitación de 2 Planteles Escolares en la Provincia la Romana</b>	<b>16,176,990</b>					<b>16,176,990</b>
0051 - Ampliacion Escuela Básica Batey Higueral en el Municipio Guaymate	15,052,730					15,052,730

## 0206 - MINISTERIO DE EDUCACIÓN

Distribución Institucional por Estructura Programática y Fuente de Financiamiento

Presupuesto 2019

Valores RD\$

65 de 91

CAPÍTULO - SUBCAPÍTULO - ESTRUCTURA PROGRAMÁTICA	FONDO GENERAL	CON DESTINO ESPECÍFICO	CRÉDITO INTERNO	CREDITO EXTERNO	DONACION EXTERNA	TOTAL
<b>0206 - MINISTERIO DE EDUCACIÓN</b>	<b>148,432,479,901</b>	<b>341,152,782</b>	<b>21,000,042,500</b>	<b>631,477,600</b>	<b>165,000,000</b>	<b>170,570,152,783</b>
0052 - Ampliacion Escuela Km. 14 Cumayasa en el Municipio Villa Hermosa	1,124,260					1,124,260
<b>57 - Ampliación y Rehabilitacion de 22 Planteles Escolares en la Provincia de la Vega</b>	<b>69,988,520</b>					<b>69,988,520</b>
0051 - Ampliacion Escuela 14 de Junio en el Municipio Constanza	2,824,399					2,824,399
0052 - Ampliacion Escuela Alberto Hernandez Rosario en el Municipio Jarabacoa	3,916,010					3,916,010
0053 - Ampliacion Escuela Jumunuco en el Municipio Jarabacoa	3,551,924					3,551,924
0054 - Ampliacion Escuela Crucero en el Municipio Jarabacoa	1,475,551					1,475,551
0055 - Ampliacion Escuela Paso Bajito en el Municipio Jarabacoa	1,707,481					1,707,481
0057 - Ampliacion Escuela Pinar Quemado en el Municipio Jarabacoa	1,059,209					1,059,209
0058 - Ampliacion Escuela Sabaneta en el Municipio de Jarabacoa	2,070,891					2,070,891
0059 - Ampliacion Escuela Homero Berrido Glass en el Municipio Jarabacoa	9,541,524					9,541,524
0063 - Ampliacion Escuela Reverendo Andres Amengual Fe y Alegria en el Municipio Jima Abajo	6,513,719					6,513,719
0064 - Ampliacion Escuela Burende en el Municipio la Vega	4,343,577					4,343,577
0068 - Ampliacion Escuela Las Yervas en el Municipio la Vega	5,238,738					5,238,738
0069 - Ampliacion Escuela Ana Luisa en el Municipio la Vega	1,218,451					1,218,451
0071 - Ampliacion Escuela Ponton en el Municipio la Vega	5,387,670					5,387,670
0073 - Ampliacion de la Escuela Basica Ramon Marte Pichardo en el Municipio Constanza	5,499,992					5,499,992
0074 - Ampliacion de la Escuela Basica Ernesto Concepcion Luciano en el Municipio la Vega	6,269,119					6,269,119
0076 - Ampliacion del Liceo Manuel Acevedo Serrano de y Alegria en el Municipio la Vega	9,058,265					9,058,265
0079 - Ampliacion de la Escuela Basica Aridio de Jesus Concepcion Guerrero en el Municipio la Vega	312,000					312,000
<b>58 - Ampliación y Rehabilitacion de 6 Planteles Escolares en la Provincia Monseñor Nouel</b>	<b>4,528,300</b>					<b>4,528,300</b>
0052 - Ampliacion Escuela Bienvenido del Castillo en el Municipio de Bonao	2,561,920					2,561,920
0056 - Ampliacion Escuela Cacique Rafael Bonao en el Municipio de Piedra Blanca	1,966,380					1,966,380

## 0206 - MINISTERIO DE EDUCACIÓN

Distribución Institucional por Estructura Programática y Fuente de Financiamiento

Presupuesto 2019

Valores RD\$

66 de 91

CAPÍTULO - SUBCAPÍTULO - ESTRUCTURA PROGRAMÁTICA	FONDO GENERAL	CON DESTINO ESPECÍFICO	CRÉDITO INTERNO	CREDITO EXTERNO	DONACION EXTERNA	TOTAL
<b>0206 - MINISTERIO DE EDUCACIÓN</b>	<b>148,432,479,901</b>	<b>341,152,782</b>	<b>21,000,042,500</b>	<b>631,477,600</b>	<b>165,000,000</b>	<b>170,570,152,783</b>
<b>59 - Ampliación y Rehabilitación de 19 Planteles Escolares en la Provincia Montecristi</b>	<b>55,327,433</b>					<b>55,327,433</b>
0052 - Ampliación Escuela Jobo Corcobado, Municipio Castañuelas	1,710,940					1,710,940
0053 - Ampliación Escuela el Vigiador, Municipio Castañuelas	3,900,916					3,900,916
0054 - Ampliación Escuela Carlos Gonzalez Nuñez, Municipio Guayubin	312,000					312,000
0056 - Ampliación Escuela Rosa Emilia Rodriguez Cruz, Municipio Guayubin	3,305,611					3,305,611
0057 - Ampliación Escuela Villa Elisa, Municipio Guayubin	7,064,902					7,064,902
0058 - Ampliación Escuela el Papayo, Municipio Guayubin	1,681,478					1,681,478
0059 - Ampliación Escuela Agua de Luis, Municipio Guayubin	1,255,507					1,255,507
0060 - Ampliación Escuela Carmen Celia Balaguer, Municipio Guayubin	5,927,681					5,927,681
0061 - Ampliación Escuela Ranchadero, Municipio Guayubin	10,399,428					10,399,428
0062 - Ampliación Escuela Ramon Emilio Lozada, Municipio Guayubin	2,336,717					2,336,717
0063 - Ampliación Escuela Luis Jose Antoine, Municipio Guayubin	2,722,232					2,722,232
0064 - Ampliación Escuela Santa Cruz, Municipio Las Matas de Santa Cruz	1,652,102					1,652,102
0068 - Ampliación Escuela Copey, Municipio Pepillo Salcedo	2,094,708					2,094,708
0069 - Ampliación Escuela Francisco Gregorio Billini, Municipio Villa Vasquez	10,963,211					10,963,211
<b>60 - Ampliación y Rehabilitación de 15 Planteles Escolares en la Provincia Monte Plata</b>	<b>75,899,771</b>					<b>75,899,771</b>
0051 - Ampliación Escuela 27 de Febrero, Municipio Bayaguana	7,003,376					7,003,376
0052 - Ampliación Escuela General Gaspar Polanco, Municipio Bayaguana	5,900,226					5,900,226
0053 - Ampliación Escuela Rio Boya, Municipio Monte Plata	312,000					312,000
0054 - Ampliación Escuela la Luisa, Municipio Monte Plata	6,604,984					6,604,984
0057 - Ampliación Escuela Chirino, Municipio Monte Plata	312,000					312,000
0058 - Ampliación Escuela Benjamin Herrera, Municipio Peralvillo	1,129,878					1,129,878
0059 - Ampliación Escuela Francisco del Rosario Sánchez, Municipio Peralvillo	1,165,212					1,165,212
0060 - Ampliación Escuela Ramon Martinez, Municipio Peralvillo	4,818,685					4,818,685
0062 - Ampliación Escuela Cristina Helena Cruz, Municipio Yamasa	19,847,000					19,847,000

## 0206 - MINISTERIO DE EDUCACIÓN

Distribución Institucional por Estructura Programática y Fuente de Financiamiento

Presupuesto 2019

Valores RD\$

67 de 91

CAPÍTULO - SUBCAPÍTULO - ESTRUCTURA PROGRAMÁTICA	FONDO GENERAL	CON DESTINO ESPECÍFICO	CRÉDITO INTERNO	CREDITO EXTERNO	DONACION EXTERNA	TOTAL
<b>0206 - MINISTERIO DE EDUCACIÓN</b>	<b>148,432,479,901</b>	<b>341,152,782</b>	<b>21,000,042,500</b>	<b>631,477,600</b>	<b>165,000,000</b>	<b>170,570,152,783</b>
0064 - Ampliacion Escuela Buenos Aires, Municipio Yamasa	4,893,210					4,893,210
0065 - Ampliacion Escuela Jose Francisco Peña Gomez, Municipio Yamasa	5,019,568					5,019,568
0066 - Ampliacion Liceo Ramon Morel Santo-La Guazuma Jimenez, Municipio Peralvillo	5,210,244					5,210,244
0067 - Remodelacion/Ampliacion Escuela Francisco Alberto Caamano Deno	1,819,229					1,819,229
0068 - Ampliacion Jose Vasquez Jimenez, Municipio Peralvillo	3,040,057					3,040,057
0070 - Escuela Basica Dominica	5,973,203					5,973,203
0073 - Ampliacion Escuela Gregorio Luperon Municipio Bayaguana	2,850,899					2,850,899
<b>62 - Ampliación y Rehabilitación de 1 Platel Escolar en la Provincia Peravia</b>	<b>8,531,526</b>					<b>8,531,526</b>
0051 - Ampliacion Escuela Santos Guillermo en el Municipio de Nizao	3,585,716					3,585,716
0052 - Ampliacion Escuela Sabana Larga Municipio Bani	2,604,101					2,604,101
0053 - Ampliacion Escuela Ernestina Tejeda Municipio Bani	312,000					312,000
0054 - Ampliacion Milagros Altigracia Melo, Municipio Bani	2,029,709					2,029,709
<b>63 - Ampliación y Rehabilitación de 15 Planteles Escolares en la Provincia Puerto Plata</b>	<b>38,086,686</b>					<b>38,086,686</b>
0051 - Ampliacion Escuela Gregorio Toribio en el Municipio Altamira	1,553,065					1,553,065
0052 - Ampliacion Escuela Nicolas Melendez en el Municipio de Altamira	1,513,420					1,513,420
0055 - Ampliacion Escuela Cabia en el Municipio de Imbert	2,201,870					2,201,870
0056 - Ampliacion Escuela Israel Brito en el Municipio de Imbert	2,958,207					2,958,207
0057 - Ampliacion Escuela Boca de Cabia en el Municipio de Imbert	2,735,999					2,735,999
0060 - Ampliacion Escuela Concepcion Garcia en Municipio de Puerto Plata	4,985,159					4,985,159
0061 - Ampliacion Escuela Bella Vista	1,597,013					1,597,013
0062 - Ampliacion Escuela Silvano Reynoso en el Municipio de Villa Isabela	1,754,547					1,754,547
0064 - Ampliacion Escuela Boca Nueva en el Municipio Villa Montella	2,862,197					2,862,197
0065 - Ampliacion Escuela Ciruelos en el Municipio Villa Montellano	5,848,409					5,848,409
0068 - Ampliacion Las Avispas Municipio Puerto Plata	10,076,800					10,076,800

## 0206 - MINISTERIO DE EDUCACIÓN

Distribución Institucional por Estructura Programática y Fuente de Financiamiento

Presupuesto 2019

Valores RD\$

68 de 91

CAPÍTULO - SUBCAPÍTULO - ESTRUCTURA PROGRAMÁTICA	FONDO GENERAL	CON DESTINO ESPECÍFICO	CRÉDITO INTERNO	CREDITO EXTERNO	DONACION EXTERNA	TOTAL
<b>0206 - MINISTERIO DE EDUCACIÓN</b>	<b>148,432,479,901</b>	<b>341,152,782</b>	<b>21,000,042,500</b>	<b>631,477,600</b>	<b>165,000,000</b>	<b>170,570,152,783</b>
<b>64 - Ampliación y Rehabilitación de 11 Planteles Escolares E en la Provincia Samana</b>	<b>11,084,112</b>					<b>11,084,112</b>
0051 - Ampliacion Escuela Prof. Leonora King Hernández en el Municipio de Samana	1,846,804					1,846,804
0052 - Ampliacion Escuela George Dickson Williams en el Municipio de Samana	2,520,015					2,520,015
0054 - Ampliacion Escuela Santo Capois en el Municipio de Samana	740,324					740,324
0055 - Ampliacion Escuela Marcelina Encarnacion en el Municipio de Samana	575,624					575,624
0057 - Ampliacion Escuela Básica Majagual en el Municipio de Sanchez	1,643,047					1,643,047
0060 - Ampliacion Escuela Francisco del Rosario Sánchez en el Municipio de Sanchez	3,758,298					3,758,298
<b>65 - Ampliación y Rehabilitación de 6 Planteles Escolares en la Provincia Sanchez Ramirez</b>	<b>19,643,088</b>					<b>19,643,088</b>
0054 - Ampliacion Escuela Juana Dolores Cruz Jerez, Municipio Cotui	3,041,985					3,041,985
0059 - Ampliacion Escuela la Bija, Municipio Cotui	9,979,866					9,979,866
0060 - Ampliacion Escuela Juan Sanchez Ramirez, Municipio Cotui	2,994,122					2,994,122
0062 - Ampliacion Escuela Ce Padre Fantino, Municipio Fantino	3,627,115					3,627,115
<b>66 - Ampliación y Rehabilitación de 14 Planteles Escolares en la Provincia San Cristobal</b>	<b>40,475,437</b>					<b>40,475,437</b>
0051 - Ampliacion Escuela el Carril, Municipio Bajos de Haina	2,617,818					2,617,818
0052 - Ampliacion Escuela, Jose Altagracia Tejeda - Salome Ureña, Municipio Cambita Garabitos	2,500,385					2,500,385
0053 - Ampliacion Escuela, Matildes Cuevas, Municipio Cambita Garabitos	3,189,498					3,189,498
0055 - Ampliacion Escuela, la Guama, Municipio Cambita Garabitos	2,696,380					2,696,380
0056 - Ampliacion Escuela, Mano Matuey Abajo, Municipio Cambita Garabitos	3,866,738					3,866,738
0057 - Ampliacion Escuela Francisco Henriquez y Carvajal, Municipio San Cristobal	4,886,695					4,886,695
0058 - Ampliacion Escuela Loma Verde de Najayo, Municipio San Cristobal	2,403,944					2,403,944
0060 - Ampliacion Escuela Hormigo, Municipio Villa Altagracia	1,650,722					1,650,722
0061 - Ampliacion Escuela Isidro Rodriguez, Municipio Villa Altagracia	312,000					312,000
0063 - Ampliacion Escuela la Vaca, Municipio Yaguate	3,615,368					3,615,368

## 0206 - MINISTERIO DE EDUCACIÓN

Distribución Institucional por Estructura Programática y Fuente de Financiamiento

Presupuesto 2019

Valores RD\$

69 de 91

CAPÍTULO - SUBCAPÍTULO - ESTRUCTURA PROGRAMÁTICA	FONDO GENERAL	CON DESTINO ESPECÍFICO	CRÉDITO INTERNO	CREDITO EXTERNO	DONACION EXTERNA	TOTAL
<b>0206 - MINISTERIO DE EDUCACIÓN</b>	<b>148,432,479,901</b>	<b>341,152,782</b>	<b>21,000,042,500</b>	<b>631,477,600</b>	<b>165,000,000</b>	<b>170,570,152,783</b>
0064 - Ampliacion Escuela Moja Cazabe, Municipio Yaguate	3,259,917					3,259,917
0065 - Ampliacion Gonzalo Reyes, Municipio Villa Altagracia	1,568,844					1,568,844
0066 - Ampliacion Basica Danilo Ginebra, Municipio Villa Altagracia	1,447,595					1,447,595
0067 - Ampliacion Villa Construccion, Municipio Villa Altagracia	4,155,754					4,155,754
0068 - Ampliacion Basica Sainagua, Municipio San Cristobal	2,303,779					2,303,779
<b>68 - Ampliación y Rehabilitación de 16 Planteles Escolares en la Provincia San Juan</b>	<b>15,821,524</b>					<b>15,821,524</b>
0052 - Ampliacion Escuela Palmar del Yaque, Municipio Bohechio	1,616,518					1,616,518
0053 - Ampliacion Escuela Buena Vista del Yaque, Municipio Bohechio	1,069,547					1,069,547
0056 - Ampliacion Escuela Jinova, Municipio Juan de Herrera	2,102,358					2,102,358
0060 - Ampliacion Escuela Olivero, Municipio Las Matas de Farfan	5,941,032					5,941,032
0061 - Ampliacion Escuela la Jagua, Municipio Las Matas de Farfan	3,231,741					3,231,741
0062 - Ampliacion Escuela la Estancia, Municipio Las Matas de Farfan	1,860,328					1,860,328
<b>69 - Ampliación y Rehabilitación de 16 Planteles Escolares en la Provincia San Pedro de Macoris.</b>	<b>67,045,143</b>					<b>67,045,143</b>
0051 - Ampliacion Escuela Antonio Paredes Mena en el Municipio Consuelo	1,509,301					1,509,301
0052 - Ampliacion Escuela Batey Cachena en el Municipio Consuelo	1,071,679					1,071,679
0055 - Ampliacion Escuela Higuamo I en el Municipio Quisqueya	3,235,514					3,235,514
0056 - Ampliacion Escuela Batey el Jagual en el Municipio Ramón Santana	1,458,450					1,458,450
0057 - Ampliacion Escuela Federico Bermudez en el Municipio Ramón Santana	6,599,779					6,599,779
0061 - Ampliacion Escuela Esperanza en el Municipio San Pedro de Macoris	6,372,534					6,372,534
0062 - Ampliacion Escuela la Laura en el Municipio San Pedro de Macoris	5,725,376					5,725,376
0063 - Ampliacion Escuela Alemán en el Municipio San Pedro de Macoris	8,925,658					8,925,658
0064 - Ampliacion Escuela Juan Vicente Moscoso en el Municipio San Pedro de Macoris	6,221,235					6,221,235
0065 - Ampliacion Escuela Batey Miguelcho en el Municipio San Pedro de Macoris	7,296,639					7,296,639
0066 - Ampliacion Escuela San Anton en el Municipio San Pedro de Macoris	15,619,249					15,619,249
0068 - Ampliacion Liceo Jose Joaquin Perez, Municipio San Pedro de Macoris	3,009,729					3,009,729



## 0206 - MINISTERIO DE EDUCACIÓN

Distribución Institucional por Estructura Programática y Fuente de Financiamiento

Presupuesto 2019

Valores RD\$

70 de 91

CAPÍTULO - SUBCAPÍTULO - ESTRUCTURA PROGRAMÁTICA	FONDO GENERAL	CON DESTINO ESPECÍFICO	CRÉDITO INTERNO	CREDITO EXTERNO	DONACION EXTERNA	TOTAL
<b>0206 - MINISTERIO DE EDUCACIÓN</b>	<b>148,432,479,901</b>	<b>341,152,782</b>	<b>21,000,042,500</b>	<b>631,477,600</b>	<b>165,000,000</b>	<b>170,570,152,783</b>
<b>70 - Ampliación y Rehabilitación de 12 Planteles Escolares en la Provincia Santiago</b>	<b>36,492,717</b>					<b>36,492,717</b>
0051 - Ampliacion Escuela Rosa Leocadia Pichardo, Municipio Janico	1,511,856					1,511,856
0053 - Ampliacion Escuela Elena Amadiz, Municipio Licey al Medio	1,770,473					1,770,473
0054 - Ampliacion Escuela Maria Miranda, Municipio Puñal	2,742,064					2,742,064
0055 - Ampliacion Escuela Sabana Iglesia, Municipio Sabana Iglesia	3,168,109					3,168,109
0057 - Ampliacion Escuela Prof. Juan Bosch , Municipio San Jose de Las Matas	1,579,913					1,579,913
0058 - Ampliacion Escuela Lidia Antonia Luciano Liz, Municipio Santiago	7,174,671					7,174,671
0059 - Ampliacion Escuela Norma Lucrecia Medrano, Municipio Santiago	8,575,189					8,575,189
0060 - Ampliacion Escuela Aura Marina Santana, Municipio Tamboril	1,628,428					1,628,428
0061 - Ampliacion Escuela Dona Inoce, Municipio Tamboril	312,000					312,000
0062 - Ampliacion Escuela Cruz Corte, Municipio Villa Bisono	4,132,931					4,132,931
0063 - Ampliacion Escuela Basica Fernando Valerio Municipio San José de Las Matas	3,897,083					3,897,083
<b>72 - Ampliación y Rehabilitación de 28 Planteles Escolares en la Provincia Santo Domingo</b>	<b>100,026,054</b>					<b>100,026,054</b>
0051 - Ampliacion Escuela Fancundo Lavatta Ramirez, Pedro Brand	2,708,478					2,708,478
0052 - Ampliacion Escuela la Estancia, Pedro Brand	2,709,770					2,709,770
0053 - Ampliacion Escuela Florida de Nolasco, Pedro Brand	3,035,509					3,035,509
0054 - Ampliacion Escuela Jose Francisco Peña Gomez Dr. Municipio Pedro Brand	8,025,229					8,025,229
0055 - Ampliacion Escuela Milila Antonia Baez, Municipio Pedro Brand	2,030,790					2,030,790
0056 - Ampliacion Escuela Gregorio Perez, Municipio Pedro Brand	1,216,863					1,216,863
0058 - Ampliacion Escuela Francisco Acosta Garcia - Juan Tomas, Municipio Santo Domingo Norte	2,613,038					2,613,038
0059 - Ampliacion Escuela Maria Figueroa Adon Prof. Municipio Santo Domingo Norte	4,295,844					4,295,844
0065 - Ampliacion Escuela Mata San Juan, Municipio Santo Domingo Norte	9,243,424					9,243,424
0071 - Ampliacion Escuela Formerio Rodriguez, Municipio Boca Chica	1,843,204					1,843,204
0072 - Ampliacion Escuela el Valiente, Municipio Boca Chica	17,967,834					17,967,834

## 0206 - MINISTERIO DE EDUCACIÓN

Distribución Institucional por Estructura Programática y Fuente de Financiamiento

Presupuesto 2019

Valores RD\$

71 de 91

CAPÍTULO - SUBCAPÍTULO - ESTRUCTURA PROGRAMÁTICA	FONDO GENERAL	CON DESTINO ESPECÍFICO	CRÉDITO INTERNO	CREDITO EXTERNO	DONACION EXTERNA	TOTAL
<b>0206 - MINISTERIO DE EDUCACIÓN</b>	<b>148,432,479,901</b>	<b>341,152,782</b>	<b>21,000,042,500</b>	<b>631,477,600</b>	<b>165,000,000</b>	<b>170,570,152,783</b>
0073 - Ampliacion Escuela Poeta Jose Marti, Municipio Boca Chica	1,836,885					1,836,885
0076 - Ampliacion Escuela Anacaona, Municipio Boca Chica	4,735,737					4,735,737
0077 - Ampliacion Escuela Casandra Damiron, Municipio Boca Chica	27,029,068					27,029,068
0078 - Ampliacion Escuela Maria Teresa Mirabal, Municipio Pedro Brand	4,845,233					4,845,233
0079 - Ampliacion Escuela la Gina Municipio Santo Domingo Norte	3,620,532					3,620,532
0083 - Ampliacion Escuela Prof. Mercedes Rafaela Vasquez Municipio Boca Chica	2,268,616					2,268,616
<b>73 - Ampliación y Rehabilitación de 5 Planteles Escolares en la Provincia Valverde</b>	<b>6,233,581</b>					<b>6,233,581</b>
0051 - Ampliacion Escuela Jicome Arriba, Esperanza	3,034,707					3,034,707
0052 - Ampliacion Escuela Buen Samaritano, Esperanza	1,097,000					1,097,000
0053 - Ampliacion Escuela Boca de Mao, Esperanza	2,101,874					2,101,874
<b>74 - Construcción de 11 Planteles Escolares en la Provincia Barahona</b>	<b>77,853,205</b>					<b>77,853,205</b>
0052 - Construccion Escuela Básica Barahona 10 Municipio Barahona	11,504,946					11,504,946
0054 - Construccion Escuela Básica Cabral 1 Municipio Cabral	14,689,062					14,689,062
0059 - Construccion Escuela Básica Polo Municipio Polo	12,323,378					12,323,378
0060 - Construccion Plantel el Higuito Municipio Vicente Noble	14,689,062					14,689,062
0062 - Construccion Escuela Liceo la Guazara, Municipio Barahona	24,646,757					24,646,757
<b>75 - Construcción de 11 Planteles Escolares en la Provincia Sanchez Ramirez</b>	<b>67,978,267</b>					<b>67,978,267</b>
0052 - Construccion Escuela Básica Cotuí 5, Municipio Cotuí	2,672,335					2,672,335
0054 - Construccion Escuela Básica Cotuí 2, Municipio Cotuí	6,827,796					6,827,796
0055 - Construccion Escuela Básica Cotuí 3, Municipio Cotuí	8,166,302					8,166,302
0056 - Construccion Escuela Básica Cotuí 4, Municipio Cotuí	3,706,014					3,706,014
0057 - Construccion Liceo Iteco, Municipio Cotuí	18,724,339					18,724,339
0058 - Construccion Escuela Básica Fantino 2, Municipio Fantino	10,060,502					10,060,502
0060 - Construccion Plantel la Bija - Jose Francisco Peña Gomez, Municipio Villa la Mata	1,803,946					1,803,946
0061 - Construccion Escuela Básica Villa la Mata 1, Municipio Villa la Mata	7,002,593					7,002,593
0062 - Construccion Liceo Batero	5,054,746					5,054,746

## 0206 - MINISTERIO DE EDUCACIÓN

Distribución Institucional por Estructura Programática y Fuente de Financiamiento

Presupuesto 2019

Valores RD\$

72 de 91

CAPÍTULO - SUBCAPÍTULO - ESTRUCTURA PROGRAMÁTICA	FONDO GENERAL	CON DESTINO ESPECÍFICO	CRÉDITO INTERNO	CREDITO EXTERNO	DONACION EXTERNA	TOTAL
<b>0206 - MINISTERIO DE EDUCACIÓN</b>	<b>148,432,479,901</b>	<b>341,152,782</b>	<b>21,000,042,500</b>	<b>631,477,600</b>	<b>165,000,000</b>	<b>170,570,152,783</b>
0063 - Construccion Escuela el Platanal	2,165,248					2,165,248
0064 - Construccion Escuela Ce Matia	1,794,446					1,794,446
<b>77 - Ampliación y Rehabilitación de 18 Planteles Escolares en la Provincia Barahona</b>	<b>29,122,547</b>					<b>29,122,547</b>
0052 - Ampliacion Escuela Praxides Feliz, la Lista, Municipio Cabral	3,243,992					3,243,992
0053 - Ampliacion Escuela Francisco Amadis Peña, Municipio Cabral	6,847,229					6,847,229
0057 - Ampliacion Escuela el Peñon, Municipio el Peñon	7,773,604					7,773,604
0062 - Ampliacion Escuela Prof. Irene Acosta, Municipio Fundacion	5,776,215					5,776,215
0069 - Ampliacion Escuela de Basica San Jose, Municipio Vicente Noble	2,609,700					2,609,700
0071 - Ampliacion Escuela Basica Guillermo Tono	312,000					312,000
0073 - Ampliacion Escuela Basica Luis Felipe Feliz Feliz	2,247,804					2,247,804
0077 - Ampliacion Escuela Basica Cacique Enriquillo, Municipio Barahona	312,003					312,003
<b>78 - Construcción de 8 Planteles Escolares en la Provincia Duarte</b>	<b>41,683,091</b>					<b>41,683,091</b>
0052 - Construccion Escuela Básica Caobete en el Municipio Pimentel	7,018,814					7,018,814
0053 - Construccion Liceo Nordeste en el Municipio San Fco. de Macorís	2,829,791					2,829,791
0054 - Construccion Escuela Básica Vista del Valle en el Municipio San Fco. de Macorís	2,957,828					2,957,828
0055 - Construccion Liceo Sur en el Municipio San Fco. de Macorís	13,905,870					13,905,870
0056 - Construccion Liceo Génimo en el Municipio San Fco. de Macorís	11,440,319					11,440,319
0057 - Construccion Escuela Básica Villa Riva 2 en el Municipio Villa Riva	1,857,308					1,857,308
0060 - Construccion Liceo Pimentel 2 Municipio Pimentel	1,673,161					1,673,161
<b>84 - Ampliación del Plantel Educativo Instituto Politécnico Loyola, en la Provincia San Cristóbal</b>	<b>169,815,680</b>					<b>169,815,680</b>
0051 - Construcción de Aulas y Talleres.	169,815,680					169,815,680
<b>85 - Ampliación del Instituto Preparatorio de Menores Sc "refor", Provincia de San Cristóbal.</b>	<b>33,482,419</b>					<b>33,482,419</b>
0051 - Construcción de 25 Aulas	33,482,419					33,482,419
<b>05 - Construcción y equipamiento de estancias infantiles</b>	<b>1,326,311,462</b>					<b>1,326,311,462</b>
<b>01 - Construcción de 1 Estancia Infantil en la Provincia de Dajabon</b>	<b>3,874,704</b>					<b>3,874,704</b>
0051 - Construcción de Estancia Infantil en Dajabón, Municipio de Dajabón	3,703,659					3,703,659

## 0206 - MINISTERIO DE EDUCACIÓN

Distribución Institucional por Estructura Programática y Fuente de Financiamiento

Presupuesto 2019

Valores RD\$

73 de 91

CAPÍTULO - SUBCAPÍTULO - ESTRUCTURA PROGRAMÁTICA	FONDO GENERAL	CON DESTINO ESPECÍFICO	CRÉDITO INTERNO	CREDITO EXTERNO	DONACION EXTERNA	TOTAL
<b>0206 - MINISTERIO DE EDUCACIÓN</b>	<b>148,432,479,901</b>	<b>341,152,782</b>	<b>21,000,042,500</b>	<b>631,477,600</b>	<b>165,000,000</b>	<b>170,570,152,783</b>
0052 - Equipamiento de Estancia Infantil en Dajabón, Municipio de Dajabón	171,045					171,045
<b>02 - Construcción de 1 Estancia Infantil en la Provincia de Bahoruco</b>	<b>3,299,476</b>					<b>3,299,476</b>
0051 - Construcción de Estancia Infantil en Neiba, Municipio de Neiba	3,128,431					3,128,431
0052 - Equipamiento de Estancia Infantil en Neiba, Municipio de Neiba	171,045					171,045
<b>03 - Construcción 2 Estancias Infantiles en la Provincia de Barahona</b>	<b>14,458,272</b>					<b>14,458,272</b>
0051 - Construcción Estancia Infantil Barahona Suroeste, Municipio Barahona	14,287,227					14,287,227
0054 - Equipamiento estancia Infantil Barahona Suroeste, Municipio Barahona	171,045					171,045
<b>04 - Construcción de 14 Estancias Infantiles de la Provincia Distrito Nacional</b>	<b>62,193,157</b>					<b>62,193,157</b>
0051 - Construcción de Estancia Infantil Capotillo, Municipio Santo Domingo de Guzman	781,644					781,644
0052 - Construcción de Estancia Infantil Cristo Rey 2, Municipio Santo Domingo de Guzman	4,045,033					4,045,033
0053 - Construcción de Estancia Infantil Cristo Rey, Municipio Santo Domingo de Guzman	781,644					781,644
0054 - Construcción de Estancia Infantil Domingo Savio, Municipio Santo Domingo de Guzman	781,644					781,644
0055 - Construcción de Estancia Infantil Galey, Municipio Santo Domingo de Guzman	781,644					781,644
0056 - Construcción de Estancia Infantil Las Zurzas, Municipio Santo Domingo de Guzman	10,454,786					10,454,786
0057 - Construcción de Estancia Infantil los Rios 2, Municipio Santo Domingo de Guzman	781,644					781,644
0058 - Construcción de Estancia Infantil los Rios, Municipio Santo Domingo de Guzman	10,183,448					10,183,448
0059 - Construcción de Estancia Infantil María Auxiliadora, Municipio Santo Domingo de Guzman	9,234,275					9,234,275
0060 - Construcción de Estancia Infantil Mejoramiento Social, Municipio Santo Domingo de Guzman	4,383,839					4,383,839
0061 - Construcción de Estancia Infantil Palma Real, Municipio Santo Domingo de Guzman	8,878,671					8,878,671
0062 - Construcción de Estancia Infantil Simon Bolivar, Municipio Santo Domingo de Guzman	781,644					781,644
0063 - Construcción de Estancia Infantil Villa Francisca, Municipio Santo Domingo de Guzman	2,553,672					2,553,672

## 0206 - MINISTERIO DE EDUCACIÓN

Distribución Institucional por Estructura Programática y Fuente de Financiamiento

Presupuesto 2019

Valores RD\$

74 de 91

CAPÍTULO - SUBCAPÍTULO - ESTRUCTURA PROGRAMÁTICA	FONDO GENERAL	CON DESTINO ESPECÍFICO	CRÉDITO INTERNO	CREDITO EXTERNO	DONACION EXTERNA	TOTAL
<b>0206 - MINISTERIO DE EDUCACIÓN</b>	<b>148,432,479,901</b>	<b>341,152,782</b>	<b>21,000,042,500</b>	<b>631,477,600</b>	<b>165,000,000</b>	<b>170,570,152,783</b>
0064 - Construcción de Estancia Infantil Villa Juana, Municipio Santo Domingo de Guzman	5,374,939					5,374,939
0065 - Equipamiento de Estancia Infantil Capotillo, Municipio Santo Domingo de Guzman	171,045					171,045
0066 - Equipamiento de Estancia Infantil Cristo Rey 2, Municipio Santo Domingo de Guzman	171,045					171,045
0067 - Equipamiento de Estancia Infantil Domingo Savio, Municipio Santo Domingo de Guzman	171,045					171,045
0068 - Equipamiento de Estancia Infantil Gualay, Municipio Santo Domingo de Guzman	171,045					171,045
0069 - Equipamiento de Estancia Infantil Las Zurzas, Municipio Santo Domingo de Guzman	171,045					171,045
0070 - Equipamiento de Estancia Infantil los Rios 2, Municipio Santo Domingo de Guzman	171,045					171,045
0071 - Equipamiento de Estancia Infantil los Rios, Municipio Santo Domingo de Guzman	171,045					171,045
0072 - Equipamiento de Estancia Infantil Maria Auxiliadora, Municipio Santo Domingo de Guzman	171,045					171,045
0073 - Equipamiento de Estancia Infantil Mejoramiento Social, Municipio Santo Domingo de Guzman	171,045					171,045
0074 - Equipamiento de Estancia Infantil Palma Real, Municipio Santo Domingo de Guzman	171,045					171,045
0075 - Equipamiento de Estancia Infantil Simon Bolivar, Municipio Santo Domingo de Guzman	171,045					171,045
0076 - Equipamiento de Estancia Infantil Villa Francisca, Municipio Santo Domingo de Guzman	171,045					171,045
0077 - Equipamiento de Estancia Infantil Villa Juana, Municipio Santo Domingo de Guzman	171,045					171,045
0078 - Equipamiento Nde Estancia Infantil Cristo Rey, Municipio Santo Domingo de Guzman	171,045					171,045
<b>05 - Construcción de 4 Estancias Infantiles en la Provincia Duarte</b>	<b>33,650,529</b>					<b>33,650,529</b>
0051 - Construcción de Estancia Infantil Hermanas Mirabal en el Municipio San Francisco de Macoris	5,768,564					5,768,564
0052 - Construcción de Estancia Infantil Pueblo Nuevo en el Municipio San Francisco de Macoris	4,647,033					4,647,033
0053 - Construcción de Estancia Infantil San Martin en el Municipio San Francisco de Macoris	12,034,339					12,034,339

## 0206 - MINISTERIO DE EDUCACIÓN

Distribución Institucional por Estructura Programática y Fuente de Financiamiento

Presupuesto 2019

Valores RD\$

75 de 91

CAPÍTULO - SUBCAPÍTULO - ESTRUCTURA PROGRAMÁTICA	FONDO GENERAL	CON DESTINO ESPECÍFICO	CRÉDITO INTERNO	CREDITO EXTERNO	DONACION EXTERNA	TOTAL
<b>0206 - MINISTERIO DE EDUCACIÓN</b>	<b>148,432,479,901</b>	<b>341,152,782</b>	<b>21,000,042,500</b>	<b>631,477,600</b>	<b>165,000,000</b>	<b>170,570,152,783</b>
0054 - Construccion de Estancia Infantil Vista del Valle en el Municipio San Francisco de Macoris	10,516,413					10,516,413
0055 - Equipamiento de Estancia Infantil Hermanas Mirabal en el Municipio de San Francisco de Macoris	171,045					171,045
0056 - Equipamiento Estancia Infantil Pueblo Nuevo en el Municipio San Francisco de Macoris	171,045					171,045
0057 - Equipamiento Estancia Infantil San Martin en el Municipio San Francisco de Macoris	171,045					171,045
0058 - Equipamiento Estancia Infantil Vista del Valle en el Municipio San Francisco de Macoris	171,045					171,045
<b>06 - Construcción de 1 Estancia Infantil en la Provincia Elias Piña</b>	<b>5,347,171</b>					<b>5,347,171</b>
0051 - Construccion de Estancia Infantil - Municipio Comendador, Provincia Elias Piña	5,176,126					5,176,126
0052 - Equipamiento de Estancia Infantil en el Municipio Comendador-Provincia Elias Piña	171,045					171,045
<b>08 - Construcción de 1 Estancia Infantil en la Provincia de el Seibo</b>	<b>9,049,716</b>					<b>9,049,716</b>
0051 - Construccion de Estancia Infantil el Seibo, Municipio de el Seibo	8,878,671					8,878,671
0052 - Equipamiento de Estancia Infantil el Seibo, Municipio de el Seibo	171,045					171,045
<b>09 - Construcción de 1 Estancia Infantil en la Provincia Hermanas Mirabal</b>	<b>11,699,689</b>					<b>11,699,689</b>
0051 - Construccion de Estancia Infantil Salcedo, en el Municipio Salcedo	11,528,644					11,528,644
0052 - Equipamiento de Estancia Infantil Salcedo, en el Municipio Salcedo	171,045					171,045
<b>10 - Construcción 4 Estancias Infantiles en la Provincia de la Romana</b>	<b>26,560,873</b>					<b>26,560,873</b>
0051 - Consrtruccion Estancia Infantil los Mulos, Municipio de la Romana	5,322,899					5,322,899
0052 - Construccion Estancia Infantil Piedra Linda, Municipio de la Romana	4,236,881					4,236,881
0053 - Construccion Estancia Infantil Savica-Quisqueya, Municipio de la Romana	7,438,242					7,438,242
0054 - Construccion Estancia Infantil Villa Verde-Zona Franca, Municipio de la Romana	8,878,671					8,878,671
0055 - Equipamiento Estancia Infantil los Mulos, Municipio de la Romana	171,045					171,045
0056 - Equipamiento Estancia Infantil Piedra Linda, Municipio de la Romana	171,045					171,045
0057 - Equipamiento Estancia Infantil Savica-Quisqueya, Municipio la Romana	171,045					171,045

## 0206 - MINISTERIO DE EDUCACIÓN

Distribución Institucional por Estructura Programática y Fuente de Financiamiento

Presupuesto 2019

Valores RD\$

76 de 91

CAPÍTULO - SUBCAPÍTULO - ESTRUCTURA PROGRAMÁTICA	FONDO GENERAL	CON DESTINO ESPECÍFICO	CRÉDITO INTERNO	CREDITO EXTERNO	DONACION EXTERNA	TOTAL
<b>0206 - MINISTERIO DE EDUCACIÓN</b>	<b>148,432,479,901</b>	<b>341,152,782</b>	<b>21,000,042,500</b>	<b>631,477,600</b>	<b>165,000,000</b>	<b>170,570,152,783</b>
0058 - Equipamiento Estancia Infantil Villa Verde-Zona Franca, Municipio de la Romana	171,045					171,045
<b>11 - Construcción de 4 Estancias Infantiles en la Provincia de la Altagracia</b>	<b>34,554,605</b>					<b>34,554,605</b>
0051 - Construcción de Estancia Infantil la Malena, Municipio de Higüey	6,733,318					6,733,318
0052 - Construcción de Estancia Infantil Savica, Municipio de Higüey	3,017,315					3,017,315
0053 - Construcción de Estancia Infantil Verón-Bávaro, Municipio de Higüey	9,205,434					9,205,434
0054 - Construcción de Estancia Infantil Villa Cerro, Municipio de Higüey	13,363,657					13,363,657
0055 - Equipamiento de Estancia Infantil la Malena, Municipio de Higüey	171,045					171,045
0056 - Equipamiento de Estancia Infantil Savica, Municipio de Higüey	1,721,746					1,721,746
0057 - Equipamiento de Estancia Infantil Verón-Bávaro, Municipio de Higüey	171,045					171,045
0058 - Equipamiento de Estancia Infantil Villa Cerro, Municipio de Higüey	171,045					171,045
<b>12 - Construcción de 1 Estancia Infantil en la Provincia de Hato Mayor</b>	<b>8,624,091</b>					<b>8,624,091</b>
0051 - Construcción de Estancia Infantil Hato Mayor, Municipio Hato Mayor	8,453,046					8,453,046
0052 - Equipamiento de Estancia Infantil Hato Mayor, Municipio Hato Mayor	171,045					171,045
<b>13 - Construcción de 1 Estancia Infantil en la Provincia Independencia</b>	<b>6,233,355</b>					<b>6,233,355</b>
0051 - Construcción de Estancia Infantil Jimani, Municipio de Jimani	6,062,310					6,062,310
0052 - Equipamiento de Estancia Infantil Jimani, Municipio de Jimani	171,045					171,045
<b>14 - Construcción de 3 Estancias Infantiles en la Provincia de la Vega</b>	<b>10,160,227</b>					<b>10,160,227</b>
0051 - Construcción de Estancia Infantil Las Carmelitas, Provincia la Vega	4,779,725					4,779,725
0053 - Construcción de Estancia Infantil San Martín-Villa Francisca, Municipio la Vega	5,038,412					5,038,412
0054 - Equipamiento de Estancia Infantil Las Carmelitas, Municipio la Vega	171,045					171,045
0056 - Equipamiento de Estancia Infantil San Martín-Villa Francisca	171,045					171,045
<b>15 - Construcción de 1 Estancia Infantil en la Provincia de María Trinidad Sánchez</b>	<b>10,600,417</b>					<b>10,600,417</b>
0051 - Construcción de Estancia Infantil en el Municipio de Nagua	8,878,671					8,878,671
0052 - Equipamiento Estancia Infantil en el Municipio de Nagua	1,721,746					1,721,746

## 0206 - MINISTERIO DE EDUCACIÓN

Distribución Institucional por Estructura Programática y Fuente de Financiamiento

Presupuesto 2019

Valores RD\$

77 de 91

CAPÍTULO - SUBCAPÍTULO - ESTRUCTURA PROGRAMÁTICA	FONDO GENERAL	CON DESTINO ESPECÍFICO	CRÉDITO INTERNO	CREDITO EXTERNO	DONACION EXTERNA	TOTAL
<b>0206 - MINISTERIO DE EDUCACIÓN</b>	<b>148,432,479,901</b>	<b>341,152,782</b>	<b>21,000,042,500</b>	<b>631,477,600</b>	<b>165,000,000</b>	<b>170,570,152,783</b>
<b>16 - Construcción de 5 Estancias Infantiles en la Provincia San Juan</b>	<b>8,608,938</b>					<b>8,608,938</b>
0053 - Construccion de Estancia Infantil Las Matas de Farfan, Municio Las Matas de Farfan	3,678,264					3,678,264
0054 - Construccion de Estancia Infantil Miraflores, Municipio San Juan de la Maguana	3,635,895					3,635,895
0055 - Construccion Estancia Infantil los Damnificados (Villa Esperanza), Municipio San Juan de la Maguana	781,644					781,644
0058 - Equipamiento de Estancia Infantil Las Matas de Farfan, Municipio Las Matas de Farfan	171,045					171,045
0059 - Equipamiento de Estancia Infantil Miraflores, Municipio San Juan de la Maguana	171,045					171,045
0060 - Equipamiento Estancia Infantil los Damnificados (Villa Esperanza), Municipio San Juan de la Maguana	171,045					171,045
<b>17 - Construcción de 5 Estancias Infantiles en la Provincia de San Cristobal</b>	<b>23,950,487</b>					<b>23,950,487</b>
0051 - Construccion de Estancia Infantil Barsequillo-La Cerca, Municipio Bajos de Haina	4,317,401					4,317,401
0052 - Construccion de Estancia Infantil Las Flores, Municipio San Cristobal	781,644					781,644
0054 - Construccion de Estancia Infantil Libertasd-Miramar, Municipio Bajos de Haina	2,919,714					2,919,714
0055 - Construccion de Estancia Infantil Villa Altagracia, Municipio Villa Altagracia	15,247,548					15,247,548
0056 - Equipamiento de Estancia Infantil Barsequillo-La Cerca, Municipio Bajos de Haina	171,045					171,045
0057 - Equipamiento de Estancia Infantil Las Flores, Municipio San Cristobal	171,045					171,045
0059 - Equipamiento de Estancia Infantil Libertad-Miramar, Municipio Bajos de Haina	171,045					171,045
0060 - Equipamiento de Estancia Infantil Villa Altagracia, Municipio Villa Altagracia	171,045					171,045
<b>18 - Construcción de 1 Estancia Infantil en la Provincia de Monte Cristi</b>	<b>4,484,223</b>					<b>4,484,223</b>
0051 - Construccion de Estacia Infantil Monte Cristi en el Municipio Montecristi	4,313,178					4,313,178
0052 - Equipamiento Estacia Infantil Monte Cristi en el Municipio Montecristi	171,045					171,045
<b>19 - Construcción de 1 Estancia Infantil en la Provincia de Monte Plata</b>	<b>10,839,409</b>					<b>10,839,409</b>
0051 - Construccion Estancia Infantil Monte Plata, Municipio de Monte Plata	9,117,663					9,117,663
0052 - Equipamiento de Estancia Infantil Monte Plata, Municipio de Monte Plata	1,721,746					1,721,746



## 0206 - MINISTERIO DE EDUCACIÓN

Distribución Institucional por Estructura Programática y Fuente de Financiamiento

Presupuesto 2019

Valores RD\$

78 de 91

CAPÍTULO - SUBCAPÍTULO - ESTRUCTURA PROGRAMÁTICA	FONDO GENERAL	CON DESTINO ESPECÍFICO	CRÉDITO INTERNO	CREDITO EXTERNO	DONACION EXTERNA	TOTAL
<b>0206 - MINISTERIO DE EDUCACIÓN</b>	<b>148,432,479,901</b>	<b>341,152,782</b>	<b>21,000,042,500</b>	<b>631,477,600</b>	<b>165,000,000</b>	<b>170,570,152,783</b>
<b>20 - Construcción 4 Estancias Infantiles en la Provincia de Puerto Plata</b>	<b>29,455,915</b>					<b>29,455,915</b>
0051 - Construccion Estancia Infantil en el Avispero, Municipio de De Puerto Plata	16,272,123					16,272,123
0052 - Construccion Estancia Infantil Padre Granero, Municipio de Puerto Plata	3,154,556					3,154,556
0053 - Construccion Estancia Infantil San Marcos, Municipio de Puerto Plata	4,484,101					4,484,101
0054 - Construccion Estancia Infantil Sosua, Municipio de Puerto Plata	4,860,955					4,860,955
0055 - Equipamiento de Estancia Infantil el Avispero, Municipio de Puerto Plata	171,045					171,045
0056 - Equipamiento Estancia Infantil de Sosua, Municipio de Puerto Plata	171,045					171,045
0057 - Equipamiento Estancia Infantil Padre Granero, Municipio de Puerto Plata	171,045					171,045
0058 - Equipamiento Estancia Infantil San Marcos	171,045					171,045
<b>21 - Construcción de 1 Estancia Infantil en la Provincia Samana</b>	<b>3,690,462</b>					<b>3,690,462</b>
0051 - Construccion de Estancia Infantil en el Municipio Samana	3,519,417					3,519,417
0052 - Equipamiento de 1 Estancia Infantil en Municipio Samana	171,045					171,045
<b>22 - Construcción de 1 Estancia Infantil en la Provincia de Monseñor Nouel</b>	<b>10,801,775</b>					<b>10,801,775</b>
0051 - Construccion de Estancia Infantil en el Municipio de Bonao	10,630,730					10,630,730
0052 - Equipamiento Estancia Infantil en el Municipio de Bonao	171,045					171,045
<b>23 - Construcción de 4 Estancias Infantiles en la Provincia de San Pedro de Macoris</b>	<b>28,492,645</b>					<b>28,492,645</b>
0051 - Construccion de Estancia Infantil Barrio Lindo, Municipio San Pedro de Macoris	781,644					781,644
0052 - Construccion de Estancia Infantil Juan Pablo Duarte, Municipio San Pedro de Macoris	781,644					781,644
0053 - Construccion de Estancia Infantil Mexico, Municipio San Pedro de Macoris	9,353,890					9,353,890
0054 - Construccion de Estancia Infantil Pedro Justo Garrion, Municipio San Pedro de Macoris	16,891,287					16,891,287
0055 - Equipamiento de Estancia Infantil Barrio Lindo, Municipio San Pedro de Macoris	171,045					171,045
0056 - Equipamiento de Estancia Infantil Juan Pablo Duarte, Municipio San Pedro de Macoris	171,045					171,045
0057 - Equipamiento de Estancia Infantil Mexico, Municipio San Pedro de Macoris	171,045					171,045
0058 - Equipamiento de Estancia Infantil Pedro Justo Garrion	171,045					171,045

## 0206 - MINISTERIO DE EDUCACIÓN

Distribución Institucional por Estructura Programática y Fuente de Financiamiento

Presupuesto 2019

Valores RD\$

79 de 91

CAPÍTULO - SUBCAPÍTULO - ESTRUCTURA PROGRAMÁTICA	FONDO GENERAL	CON DESTINO ESPECÍFICO	CRÉDITO INTERNO	CREDITO EXTERNO	DONACION EXTERNA	TOTAL
<b>0206 - MINISTERIO DE EDUCACIÓN</b>	<b>148,432,479,901</b>	<b>341,152,782</b>	<b>21,000,042,500</b>	<b>631,477,600</b>	<b>165,000,000</b>	<b>170,570,152,783</b>
<b>24 - Construcción de 1 Estancia Infantil en la Provincia de Pedernales</b>	<b>10,864,848</b>					<b>10,864,848</b>
0051 - Construcción de Estancia Infantil Pedernales, Municipio Pedernales	10,693,803					10,693,803
0052 - Equipamiento de Estancia Infantil Pedernales, Municipio Pedernales	171,045					171,045
<b>25 - Construcción de 1 Estancia Infantil en la Provincia de Santiago Rodríguez</b>	<b>8,007,843</b>					<b>8,007,843</b>
0051 - Construcción de Estancia Infantil San Ignacio de Sabaneta, Municipio de San Ignacio de Sabaneta	7,836,798					7,836,798
0052 - Equipamiento Estancia Infantil San Ignacio de Sabaneta, Municipio de San Ignacio de Sabaneta	171,045					171,045
<b>26 - Construcción de 2 Estancias Infantiles en la Provincia Azua</b>	<b>14,461,010</b>					<b>14,461,010</b>
0051 - Construcción de Estancia Infantil en el Prado, Municipio de Azua	8,693,901					8,693,901
0052 - Construcción de Estancia Infantil en la Bombita, Municipio de Azua	3,874,318					3,874,318
0053 - Equipamiento de Estancia Infantil en el Prado, Municipio de Azua	171,045					171,045
0054 - Equipamiento de Estancia Infantil en la Bombita, Municipio de Azua	1,721,746					1,721,746
<b>27 - Construcción de 1 Estancia Infantil en la Provincia de Peravia</b>	<b>3,525,654</b>					<b>3,525,654</b>
0051 - Construcción de Estancia Infantil Baní, Municipio de Baní	3,354,609					3,354,609
0052 - Equipamiento de Estancia Infantil Baní, Municipio de Baní	171,045					171,045
<b>28 - Construcción 1 Estancia Infantil en la Provincia de San Jose de Ocoa</b>	<b>6,018,624</b>					<b>6,018,624</b>
0051 - Construcción Estancia Infantil San Jose de Ocoa, Municipio San Jose de Ocoa	4,296,878					4,296,878
0052 - Equipamiento Estancia Infantil San Jose de Ocoa, Municipio San Jose de Ocoa	1,721,746					1,721,746
<b>29 - Construcción de 10 Estancias Infantiles en la Provincia Santiago</b>	<b>50,493,645</b>					<b>50,493,645</b>
0051 - Construcción de Estancia Infantil Cienfuegos Centro-Este, Municipio Santiago de los Caballeros	7,723,885					7,723,885
0052 - Construcción de Estancia Infantil Cienfuegos Oeste, Municipio Santiago de los Caballeros	4,088,039					4,088,039
0053 - Construcción de Estancia Infantil Espaillat, Municipio Santiago de los Caballeros	4,571,050					4,571,050
0054 - Construcción de Estancia Infantil Guarabo Abajo, Municipio Santiago de los Caballeros	10,151,159					10,151,159
0056 - Construcción de Estancia Infantil la Otra Banda, Municipio Santiago de los Caballeros	8,357,840					8,357,840

## 0206 - MINISTERIO DE EDUCACIÓN

Distribución Institucional por Estructura Programática y Fuente de Financiamiento

Presupuesto 2019

Valores RD\$

80 de 91

CAPÍTULO - SUBCAPÍTULO - ESTRUCTURA PROGRAMÁTICA	FONDO GENERAL	CON DESTINO ESPECÍFICO	CRÉDITO INTERNO	CREDITO EXTERNO	DONACION EXTERNA	TOTAL
<b>0206 - MINISTERIO DE EDUCACIÓN</b>	<b>148,432,479,901</b>	<b>341,152,782</b>	<b>21,000,042,500</b>	<b>631,477,600</b>	<b>165,000,000</b>	<b>170,570,152,783</b>
0057 - Construcción de Estancia Infantil los Jazmines-Papayo, Municipio Santiago de los Caballeros	8,181,632					8,181,632
0060 - Construcción de Estancia Infantil Tamboril, Municipio Tamboril	6,222,725					6,222,725
0061 - Equipamiento de Estancia Infantil Cienfuegos Centro-Este, Municipio Santiago de los Caballeros	171,045					171,045
0062 - Equipamiento de Estancia Infantil Cienfuegos Oeste, Municipio Santiago de los Caballeros	171,045					171,045
0063 - Equipamiento de Estancia Infantil Espaillat, Municipio Santiago de los Caballeros	171,045					171,045
0064 - Equipamiento de Estancia Infantil Guarabo Abajo, Municipio Santiago de los Caballeros	171,045					171,045
0066 - Equipamiento de Estancia Infantil la Otra Banda	171,045					171,045
0067 - Equipamiento de Estancia Infantil los Jazmines-Papayo, Municipio Santiago de los Caballeros	171,045					171,045
0070 - Equipamiento de Estancia Infantil Tamboril, Municipio de Tamboril	171,045					171,045
<b>30 - Construcción de 2 Estancias Infantiles en la Provincia de Valverde</b>	<b>15,195,945</b>					<b>15,195,945</b>
0051 - Construcción de Estancia Infantil Esperanza, Municipio de Esperanza	15,024,900					15,024,900
0054 - Equipamiento Estancia Infantil Esperanza, Municipio de Esperanza	171,045					171,045
<b>31 - Construcción de 18 Estancias Infantiles en la Provincia Santo Domingo</b>	<b>112,614,356</b>					<b>112,614,356</b>
0051 - Construcción de Estancia Infantil Alcarrizos-La Salida, Municipio de los Alcarrizos	3,154,556					3,154,556
0052 - Construcción de Estancia Infantil Alcarrizos-Zona Franca, Municipio de los Alcarrizos	2,709,932					2,709,932
0053 - Construcción de Estancia Infantil Andres-Boca Chica, Municipio de Boca Chica	11,179,733					11,179,733
0054 - Construcción de Estancia Infantil el Almirante, Municipio Santo Domingo Este	9,814,067					9,814,067
0055 - Construcción de Estancia Infantil Guaricano 2, Municipio Santo Domingo Norte	5,125,682					5,125,682
0056 - Construcción de Estancia Infantil Guaricano, Municipio Santo Domingo Norte	2,920,441					2,920,441
0057 - Construcción de Estancia Infantil Juana Saltitopa-La Piña, Municipio de los Alcarrizos	13,397,492					13,397,492
0058 - Construcción de Estancia Infantil la Caleta-Boca Chica, Municipio de Boca Chica	4,250,989					4,250,989

## 0206 - MINISTERIO DE EDUCACIÓN

Distribución Institucional por Estructura Programática y Fuente de Financiamiento

Presupuesto 2019

Valores RD\$

81 de 91

CAPÍTULO - SUBCAPÍTULO - ESTRUCTURA PROGRAMÁTICA	FONDO GENERAL	CON DESTINO ESPECÍFICO	CRÉDITO INTERNO	CREDITO EXTERNO	DONACION EXTERNA	TOTAL
<b>0206 - MINISTERIO DE EDUCACIÓN</b>	<b>148,432,479,901</b>	<b>341,152,782</b>	<b>21,000,042,500</b>	<b>631,477,600</b>	<b>165,000,000</b>	<b>170,570,152,783</b>
0059 - Construccion de Estancia Infantil los Frailes, Municipio Santo Domingo Este	5,791,559					5,791,559
0060 - Construccion de Estancia Infantil los Tres Brazos, Municipio Santo Domingo Este	10,880,354					10,880,354
0061 - Construccion de Estancia Infantil Redencion-Pantoja, Municipio de los Alcarrizos	3,592,211					3,592,211
0062 - Construccion de Estancia Infantil Sabana Perdida 2, Municipio Santo Domingo Norte	5,812,854					5,812,854
0064 - Construccion de Estancia Infantil Santo Domingo Country Club, Municipio Santo Domingo Oeste	5,470,638					5,470,638
0065 - Construccion de Estancia Infantil Villa Mella 2, Municipio Santo Domingo Norte	10,473,621					10,473,621
0066 - Construccion de Estancia Infantil Villa Mella, Municipio Santo Domingo Norte	1,449,144					1,449,144
0067 - Construccion Estancia Infantil Herrera, Municipio Santo Domingo Oeste	9,387,157					9,387,157
0068 - Construccion de Estancia Infantil los Mina Norte, Municipio Santo Domingo Este	4,296,161					4,296,161
0069 - Equipamiento de Estancia Infantil Andres Boca Chica, Municipio de Boca Chica	171,045					171,045
0070 - Equipamiento de Estancia Infantil el Almirante, Municipio Santo Domingo Este	171,045					171,045
0071 - Equipamiento de Estancia Infantil Guaricano, Municipio Santo Domingo Norte	171,045					171,045
0072 - Equipamiento de Estancia Infantil Gusricano 2, Municipio Santo Domingo Norte	171,045					171,045
0073 - Equipamiento de Estancia Infantil Herrera, Municipio Santo Domingo Oeste	171,045					171,045
0074 - Equipamiento de Estancia Infantil Juana Saltitopa-La Piña, Municipio de los Alcarrizos	171,045					171,045
0075 - Equipamiento de Estancia Infantil la Caleta-Boca Chica, Municipio de Boca Chica	171,045					171,045
0076 - Equipamiento de Estancia Infantil los Alcarrizos-La Salida, Municipio de los Alcarrizos	171,045					171,045
0077 - Equipamiento de Estancia Infantil los Alcarrizos-Zona Franca, Municipio de los Alcarrizos	171,045					171,045
0078 - Equipamiento de Estancia Infantil los Frailes, Municipio Santo Domingo Este	171,045					171,045
0079 - Equipamiento de Estancia Infantil los Mina Norte, Municipio Santo Domingo Este	171,045					171,045

## 0206 - MINISTERIO DE EDUCACIÓN

Distribución Institucional por Estructura Programática y Fuente de Financiamiento

Presupuesto 2019

Valores RD\$

82 de 91

CAPÍTULO - SUBCAPÍTULO - ESTRUCTURA PROGRAMÁTICA	FONDO GENERAL	CON DESTINO ESPECÍFICO	CRÉDITO INTERNO	CREDITO EXTERNO	DONACION EXTERNA	TOTAL
<b>0206 - MINISTERIO DE EDUCACIÓN</b>	<b>148,432,479,901</b>	<b>341,152,782</b>	<b>21,000,042,500</b>	<b>631,477,600</b>	<b>165,000,000</b>	<b>170,570,152,783</b>
0080 - Equipamiento de Estancia Infantil los Tres Brazos, Municipio Santo Domingo Este	171,045					171,045
0081 - Equipamiento de Estancia Infantil Redencion-Pantoja, Municipio de los Alcarrizos	171,045					171,045
0082 - Equipamiento de Estancia Infantil Sabana Perdida 2, Municipio Santo Domingo Norte	171,045					171,045
0084 - Equipamiento de Estancia Infantil Santo Domingo Country Club, Municipio Santo Domingo Oeste	171,045					171,045
0085 - Equipamiento de Estancia Infantil Villa Mella 2, Municipio Santo Domingo Norte	171,045					171,045
0086 - Equipamiento de Estancia Infantil Villa Mella, Municipio Santo Domingo Norte	171,045					171,045
<b>32 - Construcción 1 Estancia Infantil en la Provincia de Sanchez Ramirez</b>	<b>6,592,024</b>					<b>6,592,024</b>
0051 - Construcción Estancia Infantil Cotui, Municipio de Cotui	6,592,024					6,592,024
<b>33 - Construcción de 8 Estancias Infantiles de la Provincia Distrito Nacional (Fase 2)</b>	<b>38,835,429</b>					<b>38,835,429</b>
0051 - Equipamiento de 9 Estancias Inafantiles en el Distrito Nacional	171,044					171,044
0053 - Construcción de Una Estancia Infantil, Capotillo, en el Municipio de Santo Domingo de Guzmán	1,345,099					1,345,099
0054 - Construcción de Una Estancia Infantil, Cristo Rey, en el Municipio de Santo Domingo de Guzmán	1,345,099					1,345,099
0055 - Construcción de Una Estancia Infantil, Simon Bolivar, en el Municipio de Santo Domingo de Guzmán	1,345,099					1,345,099
0056 - Construcción de Una Estancia Infantil, Domingo Savio, en el Municipio de Santo Domingo de Guzmán	1,345,099					1,345,099
0057 - Construcción de Una Estancia Infantil, los Rios, en el Municipio de Santo Domingo de Guzmán	8,459,116					8,459,116
0058 - Construcción de Una Estancia Infantil, Maria Auxiliadora I, en el Municipio de Santo Domingo de Guzmán	8,501,116					8,501,116
0059 - Construcción de Una Estancia Infantil, Mejoramiento Social, en el Municipio de Santo Domingo de Guzmán	14,978,658					14,978,658
0060 - Construcción de Una Estancia Infantil, Palma Real (Los Girasoles), en el Municipio de Santo Domingo de Guzmán	1,345,099					1,345,099
<b>34 - Construcción de 36 Estancias Infantiles en la Provincia Santo Domingo (Fase 2)</b>	<b>259,734,836</b>					<b>259,734,836</b>
0052 - Equipamiento de 27 Estancias Infantiles en la Provincia Santo Domingo	13,773,968					13,773,968

## 0206 - MINISTERIO DE EDUCACIÓN

Distribución Institucional por Estructura Programática y Fuente de Financiamiento

Presupuesto 2019

Valores RD\$

83 de 91

CAPÍTULO - SUBCAPÍTULO - ESTRUCTURA PROGRAMÁTICA	FONDO GENERAL	CON DESTINO ESPECÍFICO	CRÉDITO INTERNO	CREDITO EXTERNO	DONACION EXTERNA	TOTAL
<b>0206 - MINISTERIO DE EDUCACIÓN</b>	<b>148,432,479,901</b>	<b>341,152,782</b>	<b>21,000,042,500</b>	<b>631,477,600</b>	<b>165,000,000</b>	<b>170,570,152,783</b>
0053 - Construcción de Una Estancia Infantil, Andres - Boca Chica 1, en el Municipio de Boca Chica	6,153,399					6,153,399
0054 - Construcción de Una Estancia Infantil, Andres - Boca Chica 2, en el Municipio de Boca Chica	1,345,099					1,345,099
0055 - Construcción de Una Estancia Infantil, la Caleta - Boca Chica 1, en el Municipio de Boca Chica	3,345,431					3,345,431
0056 - Construcción de Una Estancia Infantil, la Caleta - Boca Chica 2, en el Municipio de Santo Domingo Este	7,764,355					7,764,355
0057 - Construcción de Una Estancia Infantil, la Barquita, en el Municipio de Santo Domingo Este	16,780,639					16,780,639
0058 - Construcción de Una Estancia Infantil, Barrios Isabelita/ los Mameyes 1, en el Municipio de Santo Domingo Este	8,774,626					8,774,626
0059 - Construcción de Una Estancia Infantil, Barrios Isabelita/ los 2 Mameyes 2, en el Municipio de Santo Domingo Este	8,774,626					8,774,626
0060 - Construcción de Una Estancia Infantil, los Mina 1, en el Municipio de Santo Domingo Este	9,306,755					9,306,755
0061 - Construcción de Una Estancia Infantil, los Mina 2, en el Municipio de Santo Domingo Este	8,774,626					8,774,626
0062 - Construcción de Una Estancia Infantil, los Tres Brazos 1, en el Municipio de Santo Domingo Este	8,774,626					8,774,626
0063 - Construcción de Una Estancia Infantil, los Tres Brazos 2, en el Municipio de Santo Domingo Este	677,599					677,599
0064 - Construcción de Una Estancia Infantil, el Almirante 2, en el Municipio de Santo Domingo Este	8,774,626					8,774,626
0065 - Construcción de Una Estancia Infantil, el Almirante 3, en el Municipio de Santo Domingo Este	4,870,351					4,870,351
0066 - Construcción de Una Estancia Infantil, Guaricano 1, en el Municipio de Santo Domingo Norte	8,774,626					8,774,626
0067 - Construcción de Una Estancia Infantil, Guaricano 2, en el Municipio de Santo Domingo Norte	1,345,099					1,345,099
0068 - Construcción de Una Estancia Infantil, Sabana Perdida 1, en el Municipio de Santo Domingo Norte	10,916,626					10,916,626
0069 - Construcción de Una Estancia Infantil, Sabana Perdida 2, en el Municipio de Santo Domingo Norte	3,852,294					3,852,294
0070 - Construcción de Una Estancia Infantil, Sabana Perdida 3, en el Municipio de Santo Domingo Norte	8,774,626					8,774,626

## 0206 - MINISTERIO DE EDUCACIÓN

Distribución Institucional por Estructura Programática y Fuente de Financiamiento

Presupuesto 2019

Valores RD\$

84 de 91

CAPÍTULO - SUBCAPÍTULO - ESTRUCTURA PROGRAMÁTICA	FONDO GENERAL	CON DESTINO ESPECÍFICO	CRÉDITO INTERNO	CREDITO EXTERNO	DONACION EXTERNA	TOTAL
<b>0206 - MINISTERIO DE EDUCACIÓN</b>	<b>148,432,479,901</b>	<b>341,152,782</b>	<b>21,000,042,500</b>	<b>631,477,600</b>	<b>165,000,000</b>	<b>170,570,152,783</b>
0071 - Construcción de Una Estancia Infantil, Sabana Perdida 4, en el Municipio de Santo Domingo Norte	6,385,241					6,385,241
0072 - Construcción de Una Estancia Infantil, Villa Mella 1, en el Municipio de Santo Domingo Norte	9,740,102					9,740,102
0073 - Construcción de Una Estancia Infantil, Villa Mella 2, en el Municipio de Santo Domingo Norte	5,444,322					5,444,322
0074 - Construcción de Una Estancia Infantil, Villa Mella 3, en el Municipio de Santo Domingo Norte	8,774,626					8,774,626
0075 - Construcción de Una Estancia Infantil, Villa Mella 4, en el Municipio de Santo Domingo Norte	8,774,626					8,774,626
0076 - Construcción de Una Estancia Infantil, Alcarrizos 1, en el Municipio de los Alcarrizos	8,774,626					8,774,626
0077 - Construcción de Una Estancia Infantil, Alcarrizos 2, en el Municipio de los Alcarrizos	9,676,537					9,676,537
0078 - Construcción de Una Estancia Infantil, Alcarrizos 3, en el Municipio de los Alcarrizos	8,774,626					8,774,626
0079 - Construcción de Una Estancia Infantil, Alcarrizos 4, en el Municipio de los Alcarrizos	10,004,620					10,004,620
0080 - Construcción de Una Estancia Infantil, Pantoja, en el Municipio de los Alcarrizos	10,117,121					10,117,121
0081 - Construcción de Una Estancia Infantil, Herrera-Engombe , en el Municipio de Santo Domingo Oeste	8,774,626					8,774,626
0082 - Construcción de Una Estancia Infantil, Herrera- Duarte- Buenos Aires 1, en el Municipio de Santo Domingo Oeste	677,599					677,599
0083 - Construcción de Una Estancia Infantil, Herrera- Duarte- Buenos Aires 2, en el Municipio de Santo Domingo Oeste	677,599					677,599
0084 - Construcción de Una Estancia Infantil, Herrera- el Abanico, en el Municipio de Santo Domingo Oeste	8,774,626					8,774,626
0085 - Construcción de Una Estancia Infantil, Herrera- el Café, en el Municipio de Santo Domingo Oeste	8,774,626					8,774,626
0086 - Construcción de Una Estancia Infantil, Herrera- el Libertador , en el Municipio de Santo Domingo Oeste	1,345,118					1,345,118
0087 - Construcción de Una Estancia Infantil, Herrera-La Altagracia, en el Municipio de Santo Domingo Oeste	1,345,099					1,345,099
0088 - Construcción de Una Estancia Infantil, Herrera-La Altagracia 1, en el Municipio de Santo Domingo Oeste	1,345,099					1,345,099

## 0206 - MINISTERIO DE EDUCACIÓN

Distribución Institucional por Estructura Programática y Fuente de Financiamiento

Presupuesto 2019

Valores RD\$

85 de 91

CAPÍTULO - SUBCAPÍTULO - ESTRUCTURA PROGRAMÁTICA	FONDO GENERAL	CON DESTINO ESPECÍFICO	CRÉDITO INTERNO	CREDITO EXTERNO	DONACION EXTERNA	TOTAL
<b>0206 - MINISTERIO DE EDUCACIÓN</b>	<b>148,432,479,901</b>	<b>341,152,782</b>	<b>21,000,042,500</b>	<b>631,477,600</b>	<b>165,000,000</b>	<b>170,570,152,783</b>
<b>35 - Construcción de 8 Estancias Infantiles en la Provincia Santiago (Fase 2)</b>	<b>64,316,203</b>					<b>64,316,203</b>
0051 - Equipamiento de 8 Estancias Infantiles en la Provincia Santiago	1,721,746					1,721,746
0053 - Construcción de Una Estancia Infantil, Distrito Municipal Hato del Yaque 2, en el Municipio de Santiago	8,774,626					8,774,626
0054 - Construcción de Una Estancia Infantil, Bloque Ensanche Bolívar-Ens. Hermanas Mirabal-El Ejido, en el Municipio de Santiago	10,185,291					10,185,291
0055 - Construcción de Una Estancia Infantil, Barrios los Jazmines - Papayo-Pekin 1, en el Municipio de Santiago	8,774,626					8,774,626
0056 - Construcción de Una Estancia Infantil, Bloque de Barrios San Jose la Mina-Barrio Lindo, en el Municipio de Santiago	9,508,183					9,508,183
0057 - Construcción de Una Estancia Infantil, Bloque de Barrios Reparto Peralta, Yagueta del Pastor, en el Municipio de Santiago	8,774,629					8,774,629
0058 - Construcción de Una Estancia Infantil, Tamboril, en el Municipio de Tamboril	677,599					677,599
0059 - Construcción de Una Estancia Infantil, Navarrete, en el Municipio de Villa Bisonó	677,599					677,599
0088 - Construcción de Una Estancia Infantil, Cienfuego , en el Municipio de Santiago	15,221,904					15,221,904
<b>36 - Construcción Construcción de 2 Estancias Infantiles en la Provincia San Juan (Fase 2)</b>	<b>14,387,464</b>					<b>14,387,464</b>
0051 - Equipamiento de 2 Estancias Infantiles en la Provincia San Juan	171,044					171,044
0053 - Construcción de Una Estancia Infantil, San Juan, en el Construcción de Una Estancia Infantil, San Juan, en el Municipio de San Juan de la Maguana	8,774,626					8,774,626
0054 - Construcción de Una Estancia Infantil, Las Matas de Farfan, en el Municipio de Las Matas de Farfan	5,441,794					5,441,794
<b>37 - Construcción de 5 Estancias Infantiles en la Provincia de San Cristobal (Fase 2)</b>	<b>35,947,150</b>					<b>35,947,150</b>
0051 - Construcción de Una Estancia Infantil, San Cristóbal Casco Urbano, en el Municipio de San Cristóbal	8,774,626					8,774,626
0052 - Construcción de Una Estancia Infantil, Madre Vieja del Norte, en el Municipio de San Cristóbal	677,599					677,599
0053 - Construcción de Una Estancia Infantil, Canastica, en el Municipio de San Cristóbal	8,774,626					8,774,626



## 0206 - MINISTERIO DE EDUCACIÓN

Distribución Institucional por Estructura Programática y Fuente de Financiamiento

Presupuesto 2019

Valores RD\$

86 de 91

CAPÍTULO - SUBCAPÍTULO - ESTRUCTURA PROGRAMÁTICA	FONDO GENERAL	CON DESTINO ESPECÍFICO	CRÉDITO INTERNO	CREDITO EXTERNO	DONACION EXTERNA	TOTAL
<b>0206 - MINISTERIO DE EDUCACIÓN</b>	<b>148,432,479,901</b>	<b>341,152,782</b>	<b>21,000,042,500</b>	<b>631,477,600</b>	<b>165,000,000</b>	<b>170,570,152,783</b>
0054 - Construcción de Una Estancia Infantil, Bajos de Haina, en el Municipio de Haina	8,774,626					8,774,626
0055 - Construcción de Una Estancia Infantil, Villa Altagracia, en el Municipio de Villa Altagracia	8,774,629					8,774,629
0056 - Equipamiento de 9 Estancias Infantiles en la Provincia de San Cristobal	171,044					171,044
<b>38 - Construcción de 3 Estancias Infantiles en la Provincia de la Romana (Fase 2)</b>	<b>23,806,112</b>					<b>23,806,112</b>
0051 - Equipamiento de 3 Estancias Infantiles en la Provincia de la Romana	1,721,746					1,721,746
0053 - Construcción de Una Estancia Infantil, Barrio Villa Verde, en el Municipio de la Romana	677,599					677,599
0054 - Construcción de Una Estancia Infantil, Barrio Piedra Linda, en el Municipio de Villa Hermosa	8,715,668					8,715,668
0055 - Construcción de Una Estancia Infantil, Barrio los Mulos, en el Municipio de Villa Hermosa	12,691,099					12,691,099
<b>39 - Construcción de 3 Estancias Infantiles en la Provincia de San Pedro de Macoris (Fase 2)</b>	<b>17,469,443</b>					<b>17,469,443</b>
0051 - Equipamiento de 2 Estancias Infantiles en la Provincia de San Pedro de Macoris	1,721,746					1,721,746
0053 - Construcción de Una Estancia Infantil, San Pedro de Macoris de Macoris (Casco Urbano) , en el Municipio de San Pedro de Macoris	6,521,871					6,521,871
0054 - Construcción de Una Estancia Infantil, San Pedro de Macoris de Macoris 1, en el Municipio de San Pedro de Macoris	677,599					677,599
0055 - Construcción de Una Estancia Infantil, San Pedro de Macoris de Macoris 2, en el Municipio de San Pedro de Macoris	8,548,227					8,548,227
<b>40 - Construcción de 2 Estancias Infantiles en la Provincia Duarte (Fase 2)</b>	<b>24,345,458</b>					<b>24,345,458</b>
0051 - Equipamiento de 2 Estancias Infantiles en la Provincia Duarte	1,721,747					1,721,747
0053 - Construcción de Una Estancia Infantil, Bloque de Barrios Hormiguero-Los Jibaritos-Villa Duarte y 24 de Abril, en el Municipio de San Francisco Macoris	8,774,626					8,774,626
0054 - Construcción de Una Estancia Infantil, Bloque de Barrios Alto de Javiela y Ens. Castellana , en el Municipio de San Francisco de Macoris	13,849,085					13,849,085
<b>41 - Construcción de 4 Estancias Infantiles en la Provincia de Puerto Plata (Fase 2)</b>	<b>21,952,076</b>					<b>21,952,076</b>
0052 - Equipamiento de 3 Estancias Infantiles en la Provincia de Puerto Plata	171,047					171,047

## 0206 - MINISTERIO DE EDUCACIÓN

Distribución Institucional por Estructura Programática y Fuente de Financiamiento

Presupuesto 2019

Valores RD\$

87 de 91

CAPÍTULO - SUBCAPÍTULO - ESTRUCTURA PROGRAMÁTICA	FONDO GENERAL	CON DESTINO ESPECÍFICO	CRÉDITO INTERNO	CREDITO EXTERNO	DONACION EXTERNA	TOTAL
<b>0206 - MINISTERIO DE EDUCACIÓN</b>	<b>148,432,479,901</b>	<b>341,152,782</b>	<b>21,000,042,500</b>	<b>631,477,600</b>	<b>165,000,000</b>	<b>170,570,152,783</b>
0053 - Construcción de Una Estancia Infantil, Puerto Plata 2, en el Municipio de Puerto Plata	8,774,626					8,774,626
0054 - Construcción de Una Estancia Infantil, Imbert, en el Municipio de Imbert	8,774,626					8,774,626
0055 - Construcción de Una Estancia Infantil, Sosúa, en el Municipio de Sosúa	3,554,178					3,554,178
0056 - Construcción de Una Estancia Infantil, Puerto Plata 1, en el Municipio de Puerto Plata	677,599					677,599
<b>42 - Construcción de 3 Estancias Infantiles en la Provincia de la Altagracia (Fase 2)</b>	<b>23,038,359</b>					<b>23,038,359</b>
0051 - Equipamiento de 3 Estancias Infantiles en la Provincia de la Altagracia	171,044					171,044
0053 - Construcción de Una Estancia Infantil, Verón - Bavaro 1, en el Municipio de Verón	677,599					677,599
0054 - Construcción de Una Estancia Infantil, Verón - Bavaro 2, en el Municipio de Verón	9,130,004					9,130,004
0055 - Construcción de Una Estancia Infantil, Villa Cerro, en el Municipio de la Altagracia	13,059,712					13,059,712
<b>43 - Construcción de 3 Estancias Infantiles en la Provincia de la Vega (Fase 2)</b>	<b>26,862,730</b>					<b>26,862,730</b>
0051 - Equipamiento de 16 Estancias Infantiles en la Provincia de la Vega	171,044					171,044
0053 - Construcción de Una Estancia Infantil, la Vega, en el Municipio de la Vega	5,449,478					5,449,478
0054 - Construcción de Una Estancia Infantil, Constanza, en el Municipio de Constanza	8,686,010					8,686,010
0055 - Construcción de Una Estancia Infantil, Jarabacoa, en el Municipio de Jarabacoa	12,556,198					12,556,198
<b>44 - Construcción 2 Estancias Infantiles en la Provincia de Barahona (Fase 2)</b>	<b>20,870,232</b>					<b>20,870,232</b>
0051 - Construcción de Una Estancia Infantil, Barahona, en el Municipio de Barahona	11,924,560					11,924,560
0052 - Equipamiento de 2 Estancias Infantiles en la Provincia de Barahona	171,046					171,046
0053 - Construcción de Una Estancia Infantil, Distrito Villa Central Barahona, en el Municipio de Barahona	8,774,626					8,774,626
<b>45 - Construcción de 2 Estancias Infantiles en la Provincia Azua (Fase 2)</b>	<b>12,264,969</b>					<b>12,264,969</b>
0051 - Equipamiento de 2 Estancias Infantiles en la Provincia Azua	1,721,746					1,721,746
0053 - Construcción de Una Estancia Infantil, Azúa 1, en el Municipio de Azúa	6,759,243					6,759,243
0054 - Construcción de Una Estancia Infantil, Azúa 2, en el Municipio de Azúa	3,783,980					3,783,980

## 0206 - MINISTERIO DE EDUCACIÓN

Distribución Institucional por Estructura Programática y Fuente de Financiamiento

Presupuesto 2019

Valores RD\$

88 de 91

CAPÍTULO - SUBCAPÍTULO - ESTRUCTURA PROGRAMÁTICA	FONDO GENERAL	CON DESTINO ESPECÍFICO	CRÉDITO INTERNO	CREDITO EXTERNO	DONACION EXTERNA	TOTAL
<b>0206 - MINISTERIO DE EDUCACIÓN</b>	<b>148,432,479,901</b>	<b>341,152,782</b>	<b>21,000,042,500</b>	<b>631,477,600</b>	<b>165,000,000</b>	<b>170,570,152,783</b>
<b>46 - Construcción de 1 Estancia Infantil en la Provincia Espaillat (Fase 2)</b>	<b>11,516,584</b>					<b>11,516,584</b>
0053 - Construcción de Una Estancia Infantil, Moca, en el Municipio de Moca	11,516,584					11,516,584
<b>47 - Construcción de 2 Estancias Infantiles en la Provincia de Valverde (Fase 2)</b>	<b>15,124,609</b>					<b>15,124,609</b>
0051 - Equipamiento de 2 Estancias Infantiles en la Provincia de Valverde	1,721,746					1,721,746
0052 - Construcción de Una Estancia Infantil, Esperanza, en el Municipio de Esperanza	8,716,803					8,716,803
0054 - Construcción de Una Estancia Infantil, Bloque de Barrios la Compuerta-Buenos Aires-Cañada Piedra, en el Municipio de Mao	4,686,060					4,686,060
<b>48 - Construcción de 1 Estancia Infantil en la Provincia de Pedernales (Fase 2)</b>	<b>677,599</b>					<b>677,599</b>
0052 - Construcción de 1 Estancia Infantil en la Provincia de Pedernales	677,599					677,599
<b>49 - Construcción de 1 Estancia Infantil en la Provincia Elias Piña (Fase 2)</b>	<b>17,550,732</b>					<b>17,550,732</b>
0052 - Construcción de 1 Estancia Infantil en la Provincia Elias Piña	17,550,732					17,550,732
<b>50 - Construcción de 2 Estancias Infatiles en la Provincia de Peravia (Fase 2)</b>	<b>21,360,957</b>					<b>21,360,957</b>
0052 - Construcción de Una Estancia Infantil, Bani 2, en el Municipio de Bani	10,864,585					10,864,585
0053 - Construcción de Una Estancia Infantil, Bani 1, en el Municipio de Bani	8,774,626					8,774,626
0054 - Equipamiento de 1 Estancia Infatil en la Provincia de Peravia	1,721,746					1,721,746
<b>51 - Construcción 1 Estancia Infantil en la Provincia de San Jose de Ocoa (Fase 2)</b>	<b>677,599</b>					<b>677,599</b>
0052 - Construcción 1 Estancia Infantil en la Provincia de San Jose de Ocoa	677,599					677,599
<b>52 - Construcción de 1 Estancia Infantil en la Provincia de Hato Mayor (Fase 2)</b>	<b>677,599</b>					<b>677,599</b>
0051 - Construcción de Una Estancia Infantil, Hato Mayor, en el Municipio de Hato Mayor	677,599					677,599
<b>53 - Construcción de 1 Estancia Infantil en la Provincia Hermanas Mirabal (Fase 2)</b>	<b>848,644</b>					<b>848,644</b>
0051 - Equipamiento de 2 Estancia Infantil en la Provincia Hermanas Mirabal	171,045					171,045
0053 - Construcción de Una Estancia Infantil, Salcedo, en el Municipio de Salcedo	677,599					677,599
<b>54 - Construcción de 1 Estancia Infantil en la Provincia de Santiago Rodriguez (Fase 2)</b>	<b>4,427,451</b>					<b>4,427,451</b>
0052 - Construcción de Una Estancia Infantil, San Ignacio de Sabaneta, en el Municipio de San Ignacio de Sabaneta	4,427,451					4,427,451

## 0206 - MINISTERIO DE EDUCACIÓN

Distribución Institucional por Estructura Programática y Fuente de Financiamiento

Presupuesto 2019

Valores RD\$

89 de 91

CAPÍTULO - SUBCAPÍTULO - ESTRUCTURA PROGRAMÁTICA	FONDO GENERAL	CON DESTINO ESPECÍFICO	CRÉDITO INTERNO	CREDITO EXTERNO	DONACION EXTERNA	TOTAL
<b>0206 - MINISTERIO DE EDUCACIÓN</b>	<b>148,432,479,901</b>	<b>341,152,782</b>	<b>21,000,042,500</b>	<b>631,477,600</b>	<b>165,000,000</b>	<b>170,570,152,783</b>
<b>55 - Construcción de 1 Estancia Infantil en la Provincia de el Seibo (Fase 2)</b>	<b>6,997,848</b>					<b>6,997,848</b>
0052 - Construcción de Una Estancia Infantil, el Seibo, en el Municipio de el Seibo	6,997,848					6,997,848
<b>56 - Construcción de 1 Estancia Infantil en la Provincia de Dajabon (Fase 2)</b>	<b>2,443,505</b>					<b>2,443,505</b>
0052 - Construcción de Una Estancia Infantil, Dajabon, en el Municipio Dajabon	2,443,505					2,443,505
<b>57 - Construcción de 1 Estancia Infantil en la Provincia de Monte Cristi (Fase 2)</b>	<b>15,290,056</b>					<b>15,290,056</b>
0052 - Construcción de Una Estancia Infantil, Monte Cristi, en el Municipio de Monte Cristi	15,290,056					15,290,056
<b>58 - Construcción de 1 Estancia Infantil en la Provincia de Maria Trinidad Sanchez (Fase 2)</b>	<b>5,638,662</b>					<b>5,638,662</b>
0052 - Construcción de Una Estancia Infantil, Nagua, en el Municipio de Nagua	5,638,662					5,638,662
<b>59 - Construcción de 2 Estancia Infantil en la Provincia Samana (Fase 2)</b>	<b>17,549,992</b>					<b>17,549,992</b>
0052 - Construcción de Una Estancia Infantil, Samaná, en el Municipio de Samaná	8,775,366					8,775,366
0053 - Construcción de Una Estancia Infantil, Las Terrenas, en el Municipio de Las Terrenas	8,774,626					8,774,626
<b>60 - Construcción de 1 Estancias Infantiles en la Provincia de Monseñor Nouel (Fase 2)</b>	<b>3,852,507</b>					<b>3,852,507</b>
0051 - Equipamiento de 2 Estancias Infantiles en la Provincia de Monseñor Nouel	171,044					171,044
0052 - Construcción de Una Estancia Infantil, Bonaio, en el Municipio de Bonaio	3,681,463					3,681,463
<b>61 - Construcción de 2 Estancias Infantiles en la Provincia de Sanchez Ramirez (Fase 2)</b>	<b>19,897,083</b>					<b>19,897,083</b>
0051 - Construcción 1 Estancias Infantiles en la Provincia de Sanchez Ramirez	10,444,858					10,444,858
0053 - Construcción de Una Estancia Infantil, Cotuí 1, en el Municipio de Cotuí	8,774,626					8,774,626
0054 - Construcción de Una Estancia Infantil, Cotuí 2, en el Municipio de Cotuí	677,599					677,599
<b>62 - Construcción de 1 Estancia Infantil en la Provincia de Monte Plata (Fase 2)</b>	<b>5,348,978</b>					<b>5,348,978</b>
0052 - Construcción de Una Estancia Infantil, Monte Plata, en el Municipio de Monte Plata	5,348,978					5,348,978
<b>63 - Construcción de 1 Estancia Infantil en la Provincia de Bahoruco (Fase 2)</b>	<b>3,518,912</b>					<b>3,518,912</b>
0052 - Construcción de 1 Estancia Infantil en la Provincia de Bahoruco	677,599					677,599
0053 - Construcción de Una Estancia Infantil, Neiba, en el Municipio de Neiba	2,841,313					2,841,313

## 0206 - MINISTERIO DE EDUCACIÓN

Distribución Institucional por Estructura Programática y Fuente de Financiamiento

Presupuesto 2019

Valores RD\$

90 de 91

CAPÍTULO - SUBCAPÍTULO - ESTRUCTURA PROGRAMÁTICA	FONDO GENERAL	CON DESTINO ESPECÍFICO	CRÉDITO INTERNO	CREDITO EXTERNO	DONACION EXTERNA	TOTAL
<b>0206 - MINISTERIO DE EDUCACIÓN</b>	<b>148,432,479,901</b>	<b>341,152,782</b>	<b>21,000,042,500</b>	<b>631,477,600</b>	<b>165,000,000</b>	<b>170,570,152,783</b>
<b>64 - Construcción de 1 Estancia Infantil en la Provincia Independencia (Fase 2)</b>	<b>677,599</b>					<b>677,599</b>
0051 - Construcción de 1 Estancia Infantil en la Provincia Independencia	677,599					677,599
<b>18 - Formación y desarrollo de la carrera docente</b>	<b>4,508,651,910</b>	<b>75,273,107</b>				<b>4,583,925,017</b>
<b>00 - N/A</b>	<b>1,770,316,048</b>	<b>41,172,107</b>				<b>1,811,488,155</b>
<b>00 - N/A</b>	<b>1,770,316,048</b>	<b>41,172,107</b>				<b>1,811,488,155</b>
0001 - Certificación Docente	155,331,868					155,331,868
0002 - Dirección y Coordinación del Servicio de Formación y Actualización Permanente A los Docentes del Sistema Educativo Público para el Producto 2	393,019,505					393,019,505
0003 - Fortalecimiento de Las Capacidades de los Docentes A Través de la Estrategia de Formación Continua Centrada en la Escuela	434,636,840					434,636,840
0004 - Desarrollo Programas Formativos de Educación Continua en Las Diversas Áreas Curriculares y para los Diferentes Niveles y Modalidades del Sistema Educativo Público	587,961,328					587,961,328
0005 - Servicios de Investigaciones en el Ámbito de Formación Pedagógica	22,733,720					22,733,720
0006 - Servicios de Formación Continua Centrada en la Escuela (Efccc)	19,716,506	41,172,107				60,888,613
0007 - Servicios de Formación de Directivos y Coordinadores de Escuela	100,000,000					100,000,000
0008 - Servicios de Formación en Maestrías, Especialidades y Formación Continua A Docentes del Sistema Educativo	56,916,281					56,916,281
<b>01 - Acciones comunes</b>	<b>1,172,918,248</b>					<b>1,172,918,248</b>
<b>00 - N/A</b>	<b>1,172,918,248</b>					<b>1,172,918,248</b>
0001 - Dirección y Coordinación del Servicio de Formación y Actualización Permanente de la Formación Docente para los Productos 3 y 4	1,172,918,248					1,172,918,248
<b>02 - Bachilleres de 16 a 25 años acceden a programas de becas formación ?docentes de excelencia? nivel de grado</b>	<b>637,996,776</b>					<b>637,996,776</b>
<b>00 - N/A</b>	<b>637,996,776</b>					<b>637,996,776</b>
0001 - Fortalecimiento de la Formación Docente Inicial	635,908,056					635,908,056
0002 - Seguimiento al Programa de Prácticas y Pasantías A Docentes en Formación (Tentativo Por Definir de Acuerdo)	2,088,720					2,088,720
<b>03 - Bachilleres menores de 25 años cursando en el programa de Formación Docente de Excelencia a nivel de grado.</b>	<b>904,125,438</b>	<b>34,101,000</b>				<b>938,226,438</b>

## 0206 - MINISTERIO DE EDUCACIÓN

Distribución Institucional por Estructura Programática y Fuente de Financiamiento

Presupuesto 2019

Valores RD\$

91 de 91

CAPÍTULO - SUBCAPÍTULO - ESTRUCTURA PROGRAMÁTICA	FONDO GENERAL	CON DESTINO ESPECÍFICO	CRÉDITO INTERNO	CREDITO EXTERNO	DONACION EXTERNA	TOTAL
<b>0206 - MINISTERIO DE EDUCACIÓN</b>	<b>148,432,479,901</b>	<b>341,152,782</b>	<b>21,000,042,500</b>	<b>631,477,600</b>	<b>165,000,000</b>	<b>170,570,152,783</b>
<b>00 - N/A</b>	<b>904,125,438</b>	<b>34,101,000</b>				<b>938,226,438</b>
0003 - Servicios de Formación de Docentes de Excelencia en Educación Inicial, Primaria del Primer Nivel y Segundo Ciclo y Secundaria, A Nivel de Grado	904,125,438	34,101,000				938,226,438
<b>04 - Comunidades aledañas a los recintos participan de los programas de extensión</b>	<b>23,295,400</b>					<b>23,295,400</b>
<b>00 - N/A</b>	<b>23,295,400</b>					<b>23,295,400</b>
0001 - Aplicación de los Programas de Extensión en Las Comunidades Aledañas A los Recintos	23,295,400					23,295,400
<b>19 - Servicios de educación para niños(as), adolescentes de 0-20 años en condición especial</b>	<b>330,018,468</b>					<b>330,018,468</b>
<b>00 - N/A</b>	<b>114,361,018</b>					<b>114,361,018</b>
<b>00 - N/A</b>	<b>114,361,018</b>					<b>114,361,018</b>
0001 - Dirección y Coordinación de Educación Especial	114,361,018					114,361,018
<b>02 - Niños, niñas y adolescentes entre 0 y 20 años reciben servicios de educación especial</b>	<b>215,657,450</b>					<b>215,657,450</b>
<b>00 - N/A</b>	<b>215,657,450</b>					<b>215,657,450</b>
0001 - Niños, Niñas y Adolescentes Entre 0 y 20 Años Reciben Educación Especial	215,657,450					215,657,450
<b>98 - Administración de contribuciones especiales</b>	<b>2,332,352,952</b>					<b>2,332,352,952</b>
<b>00 - N/A</b>	<b>2,332,352,952</b>					<b>2,332,352,952</b>
<b>00 - N/A</b>	<b>2,332,352,952</b>					<b>2,332,352,952</b>
0000 - N/A	2,332,352,952					2,332,352,952
<b>TOTAL</b>	<b>148,432,479,901</b>	<b>341,152,782</b>	<b>21,000,042,500</b>	<b>631,477,600</b>	<b>165,000,000</b>	<b>170,570,152,783</b>

Fuente : Sistema de Información de la Gestión Financiera (SIGEF)