

**0206**

**CAPÍTULO**

MINISTERIO DE EDUCACIÓN

AÑO 2020

# MINISTERIO DE EDUCACION

## Misión

Garantizar a los dominicanos y dominicanas una educación de calidad mediante la regulación del servicio educativo nacional , su protección y desarrollo integral a lo largo de la vida para la formación de hombres y mujeres libres , éticos , críticos y creativos ; capaces de contribuir al desarrollo colectivo y al suyo propio.

## Visión

Lograr una educación de calidad que forme seres humanos éticos, competentes , respetuosos del patrimonio público , que ejercen sus derechos y cumplen sus deberes , que genere oportunidades legítimas de progreso y prosperidad para para cada uno y para el colectivo.



# MINISTERIO DE EDUCACIÓN (MINERD) ESTRUCTURA ORGÁNICA

Lic. Antonio Peña Mirabal  
Ministro de Educación

399

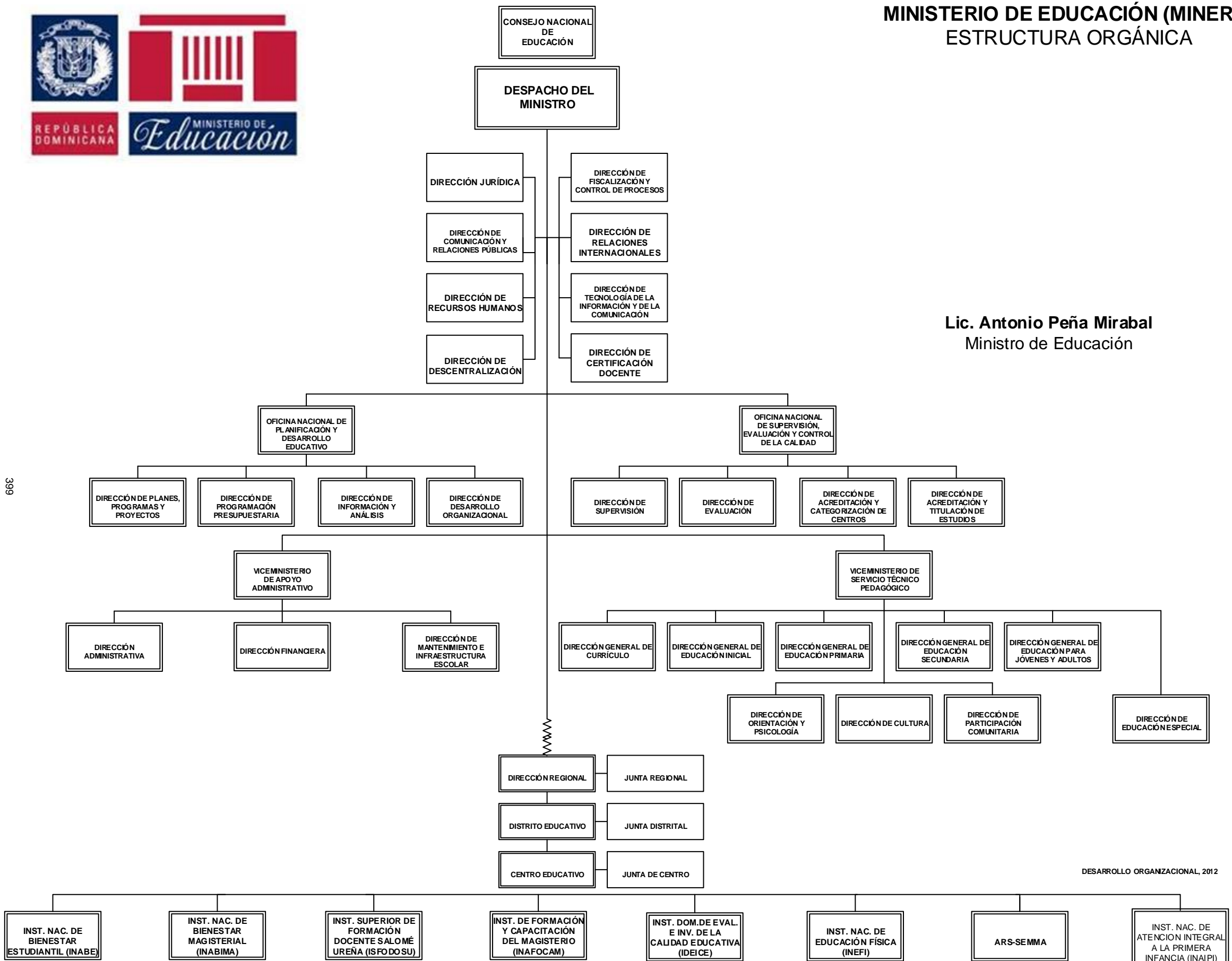

## 0206 - MINISTERIO DE EDUCACIÓN

Distribución Institucional por Estructura Programática y Fuente de Financiamiento

Presupuesto 2020

Valores RD\$

1 de 86

CAPÍTULO - SUBCAPÍTULO - ESTRUCTURA PROGRAMÁTICA	FONDO GENERAL	FONDOS CON DESTINO ESPECÍFICO	CREDITO EXTERNO	DONACION EXTERNA	TOTAL
<b>0206 - MINISTERIO DE EDUCACIÓN</b>	<b>183,954,182,753</b>	<b>338,324,404</b>	<b>10,214,240,000</b>	<b>16,281,559</b>	<b>194,523,028,716</b>
<b>01 - MINISTERIO DE EDUCACION</b>	<b>183,954,182,753</b>	<b>338,324,404</b>	<b>10,214,240,000</b>	<b>16,281,559</b>	<b>194,523,028,716</b>
<b>01 - Actividades centrales</b>	<b>9,078,525,859</b>			<b>10,402,190</b>	<b>9,088,928,049</b>
<b>00 - N/A</b>	<b>9,078,525,859</b>			<b>10,402,190</b>	<b>9,088,928,049</b>
<b>00 - N/A</b>	<b>9,078,525,859</b>			<b>10,402,190</b>	<b>9,088,928,049</b>
0001 - Dirección y Coordinación Superior	3,133,382,551				3,133,382,551
0002 - Planificación Educativa	260,512,565				260,512,565
0003 - Gestión de los Recursos Educativo	4,862,857,759				4,862,857,759
0004 - Gestión de los Recursos Tecnológico	821,772,984				821,772,984
0016 - Procesos, Herramientas y Manuales en la Gestión de Cambio del Ministerio de Educación				10,402,190	10,402,190
<b>11 - Servicios técnicos pedagógicos</b>	<b>11,118,295,799</b>		<b>6,000,000,000</b>	<b>5,879,369</b>	<b>17,124,175,168</b>
<b>00 - N/A</b>	<b>10,494,249,258</b>		<b>6,000,000,000</b>	<b>5,879,369</b>	<b>16,500,128,627</b>
<b>00 - N/A</b>	<b>10,494,249,258</b>		<b>6,000,000,000</b>	<b>5,879,369</b>	<b>16,500,128,627</b>
0001 - Dirección y Coordinación Técnica del Sistema Educativo	7,387,720,170				7,387,720,170
0002 - Desarrollo Curricular	213,376,142				213,376,142
0003 - Apoyo y Orientación Psicológica	197,338,038				197,338,038
0004 - Supervisión Educativa	286,258,674				286,258,674
0005 - Gestión de la Calidad	467,953,213				467,953,213
0006 - Participación Comunitaria	190,386,736				190,386,736
0007 - Coordinación en Actividades Culturales Escolares	122,986,496				122,986,496
0008 - Coordinación de Medios Educativos	175,275,898				175,275,898
0014 - Formación y Promoción en Valores y Equidad de Género	70,165,274				70,165,274
0015 - Educación Ambiental	38,857,194				38,857,194
0016 - Educación Digital	1,343,931,423		6,000,000,000		7,343,931,423
0020 - Capacitación, Difusión de Información E Implementación del Proyecto.				5,879,369	5,879,369
<b>02 - Estudiantes y docentes reciben servicios de educación física y recreativa escolar</b>	<b>408,501,104</b>				<b>408,501,104</b>
<b>00 - N/A</b>	<b>408,501,104</b>				<b>408,501,104</b>
0001 - Dirección y Coordinación	310,069,211				310,069,211
0002 - Juegos Escolares y Fomento de Actividades Recreativas, Actividad Física y el Deporte de Tiempo Libre Por Disciplinas	66,353,290				66,353,290
0003 - Dotación de Utilería E Indumentarias Deportivas A Estudiantes y Docentes	13,862,500				13,862,500
0004 - Formación, Capacitación y Asistencia Técnica de Educación Física	18,216,103				18,216,103
<b>03 - Autoridades educativas y sociedad civil reciben las evaluaciones e investigaciones para la mejora de la calidad educativa pre-universitaria</b>	<b>215,545,437</b>				<b>215,545,437</b>

## 0206 - MINISTERIO DE EDUCACIÓN

Distribución Institucional por Estructura Programática y Fuente de Financiamiento

Presupuesto 2020

Valores RD\$

2 de 86

CAPÍTULO - SUBCAPÍTULO - ESTRUCTURA PROGRAMÁTICA	FONDO GENERAL	FONDOS CON DESTINO ESPECÍFICO	CREDITO EXTERNO	DONACION EXTERNA	TOTAL
<b>0206 - MINISTERIO DE EDUCACIÓN</b>	<b>183,954,182,753</b>	<b>338,324,404</b>	<b>10,214,240,000</b>	<b>16,281,559</b>	<b>194,523,028,716</b>
<b>00 - N/A</b>	<b>215,545,437</b>				<b>215,545,437</b>
0001 - Dirección y Coordinación	136,541,659				136,541,659
0002 - Coordinación y Gestión de Las Evaluaciones E Investigaciones Educativas	16,609,651				16,609,651
0003 - Levantamiento de Campo, Interpretación y Resultados de Las Evaluación E Investigación Educativas	46,338,836				46,338,836
0004 - Congresos, Mesas de Diálogo y Debate para la Difusión de la Realidad Educativa Nacional	16,055,291				16,055,291
<b>13 - Servicios de educación primaria para niños y niñas de 6-11 años</b>	<b>66,982,430,603</b>	<b>266,581,360</b>			<b>67,249,011,963</b>
<b>01 - Acciones comunes</b>	<b>61,894,102,963</b>	<b>266,581,360</b>			<b>62,160,684,323</b>
<b>00 - N/A</b>	<b>61,894,102,963</b>	<b>266,581,360</b>			<b>62,160,684,323</b>
0001 - Gestión de la Educación Primaria	1,540,154,497	266,581,360			1,806,735,857
0002 - Dirección y Coordinación del Servicio de Educación Primaria para los Productos 2 y 3	60,353,948,466				60,353,948,466
<b>02 - Niños y niñas de 6 a 8 años reciben servicio educativo en el 1er ciclo de nivel primario</b>	<b>2,474,619,564</b>				<b>2,474,619,564</b>
<b>00 - N/A</b>	<b>2,474,619,564</b>				<b>2,474,619,564</b>
0001 - Niños y Niñas de 6 A 8 Años Reciben con Servicio Educativo en el 1er Ciclo del Nivel Primario	2,474,619,564				2,474,619,564
<b>03 - Niños y niñas de 9 a 11 años reciben servicio educativo en el 2do. Ciclo del nivel primario</b>	<b>2,613,708,076</b>				<b>2,613,708,076</b>
<b>00 - N/A</b>	<b>2,613,708,076</b>				<b>2,613,708,076</b>
0001 - Niños y Niñas de 9 A 11 Años con Servicio Educativo de 2do. Ciclo de Primaria	2,613,708,076				2,613,708,076
<b>14 - Servicios de educación secundaria para niños (as) y adolescentes de 12-17 años</b>	<b>30,266,995,070</b>	<b>61,743,043</b>	<b>214,240,000</b>		<b>30,542,978,113</b>
<b>01 - Acciones comunes</b>	<b>19,109,967,455</b>				<b>19,109,967,455</b>
<b>00 - N/A</b>	<b>19,109,967,455</b>				<b>19,109,967,455</b>
0001 - Dirección y Coordinación Educación Secundaria	476,929,000				476,929,000
0002 - Dirección y Coordinación del Servicio de Educación Secundaria Académica para los Productos 2 y 3	18,633,038,455				18,633,038,455
<b>02 - Niños y adolescentes de 12 a 14 años reciben servicio de educativo en el 1er. ciclo del nivel secundario</b>	<b>1,155,471,346</b>	<b>61,743,043</b>			<b>1,217,214,389</b>
<b>00 - N/A</b>	<b>1,155,471,346</b>	<b>61,743,043</b>			<b>1,217,214,389</b>
0001 - Servicio de Educación Secundaria A Niños y Adolescentes de 12 A 14 Años	1,155,471,346	61,743,043			1,217,214,389
<b>03 - Adolescentes de 15 a 17 años reciben servicio educativo en la modalidad académica del nivel secundario</b>	<b>1,200,983,884</b>				<b>1,200,983,884</b>

## 0206 - MINISTERIO DE EDUCACIÓN

Distribución Institucional por Estructura Programática y Fuente de Financiamiento

Presupuesto 2020

Valores RD\$

3 de 86

CAPÍTULO - SUBCAPÍTULO - ESTRUCTURA PROGRAMÁTICA	FONDO GENERAL	FONDOS CON DESTINO ESPECÍFICO	CREDITO EXTERNO	DONACION EXTERNA	TOTAL
<b>0206 - MINISTERIO DE EDUCACIÓN</b>	<b>183,954,182,753</b>	<b>338,324,404</b>	<b>10,214,240,000</b>	<b>16,281,559</b>	<b>194,523,028,716</b>
<b>00 - N/A</b>	<b>1,200,983,884</b>				<b>1,200,983,884</b>
0001 - Servicio de Educación de 2do Ciclo de la Modalidad Académica de Secundaria	1,200,983,884				1,200,983,884
<b>04 - Adolescentes de 15 a 17 años reciben servicio educativo en la modalidad técnica profesional del nivel secundario</b>	<b>8,354,529,418</b>		<b>214,240,000</b>		<b>8,568,769,418</b>
<b>00 - N/A</b>	<b>7,836,529,418</b>				<b>7,836,529,418</b>
0001 - Dirección y Coordinación Educación Secundaria Modalidad Técnico Profesional	205,103,091				205,103,091
0002 - Adolescentes de 15 A 17 Años con Servicio Educativo del Nivel Secundario en la Modalidad Técnica Profesional con Estándares de Calidad	7,631,426,327				7,631,426,327
<b>01 - Mejoramiento de la Educación para la Formación Técnico Profesional en la R. D.</b>	<b>518,000,000</b>		<b>214,240,000</b>		<b>732,240,000</b>
0055 - Construcción y Equipamiento de Talleres de Educación Técnico Profesional (Etp)	359,000,000		139,188,807		498,188,807
0056 - Construcción Centro de Innovación E Investigación Aplicada para la Educación Técnico Profesional (Etp)	90,012,077		40,205,996		130,218,073
0057 - Diseño de la Metodología para Mejoramiento de Las Pasantías de los Egresados de la Etp	65,509,566		32,164,797		97,674,363
0058 - Fortalecimiento Institucional de Infotep	3,478,357		2,680,400		6,158,757
<b>05 - Adolescentes de 15 a 17 años reciben servicio educativo en la modalidad artes del nivel secundario</b>	<b>446,042,967</b>				<b>446,042,967</b>
<b>00 - N/A</b>	<b>266,042,967</b>				<b>266,042,967</b>
0001 - Dirección y Coordinación Educación Secundaria Modalidad Artes	60,175,709				60,175,709
0002 - Adolescentes de 15 A 17 Años con Servicio Educativo del Nivel Secundario en la Modalidad Artes 2do. Ciclo	205,867,258				205,867,258
<b>02 - Apoyo de la Educación Pre-Universitaria A Través del Pacto Educativo en la República Dominicana.</b>	<b>180,000,000</b>				<b>180,000,000</b>
0009 - Capacitación para el Mejoramiento de la Educación Pre-Universitaria A Través del Apoyo al Pacto Educativo en la República Dominicana	180,000,000				180,000,000
<b>15 - Servicios de educación para adolescentes, jóvenes y adultos 14 años o más</b>	<b>5,828,635,288</b>				<b>5,828,635,288</b>
<b>01 - Acciones comunes</b>	<b>89,376,678</b>				<b>89,376,678</b>
<b>00 - N/A</b>	<b>89,376,678</b>				<b>89,376,678</b>
0001 - Dirección y Coordinación Educación Adultos	89,376,678				89,376,678
<b>02 - Adolescentes, jóvenes y adultos de 14 años o más reciben servicio de educación básica de adultos</b>	<b>1,711,784,506</b>				<b>1,711,784,506</b>

## 0206 - MINISTERIO DE EDUCACIÓN

Distribución Institucional por Estructura Programática y Fuente de Financiamiento

Presupuesto 2020

Valores RD\$

4 de 86

CAPÍTULO - SUBCAPÍTULO - ESTRUCTURA PROGRAMÁTICA	FONDO GENERAL	FONDOS CON DESTINO ESPECÍFICO	CREDITO EXTERNO	DONACION EXTERNA	TOTAL
<b>0206 - MINISTERIO DE EDUCACIÓN</b>	<b>183,954,182,753</b>	<b>338,324,404</b>	<b>10,214,240,000</b>	<b>16,281,559</b>	<b>194,523,028,716</b>
<b>00 - N/A</b>	<b>1,711,784,506</b>				<b>1,711,784,506</b>
0001 - Adolescentes, Jóvenes y Adultos de 14 Años O Más Reciben Educación Básica de Adultos	1,711,784,506				1,711,784,506
<b>06 - Adultos de 14 años o más reciben educación secundaria de jóvenes y adultos</b>	<b>2,461,733,555</b>				<b>2,461,733,555</b>
<b>00 - N/A</b>	<b>2,461,733,555</b>				<b>2,461,733,555</b>
0001 - Adultos de 14 Años O Más Reciben Educación Secundaria de Jóvenes y Adultos	2,461,733,555				2,461,733,555
<b>07 - Adultos de 14 años o más reciben educación laboral de personas jóvenes y adultos</b>	<b>393,437,078</b>				<b>393,437,078</b>
<b>00 - N/A</b>	<b>393,437,078</b>				<b>393,437,078</b>
0001 - Adultos de 14 Años O Más Reciben Educación Laboral de Personas Jóvenes y Adultos	393,437,078				393,437,078
<b>08 - Personas jóvenes y adultas de 14 años reciben programa de alfabetización</b>	<b>1,172,303,471</b>				<b>1,172,303,471</b>
<b>00 - N/A</b>	<b>1,172,303,471</b>				<b>1,172,303,471</b>
0001 - Personas Jóvenes y Adultas de 14 Años Reciben Programa de Alfabetización	1,172,303,471				1,172,303,471
<b>16 - Servicios de bienestar estudiantil</b>	<b>20,826,458,052</b>		<b>4,000,000,000</b>		<b>24,826,458,052</b>
<b>01 - Acciones comunes</b>	<b>1,005,061,249</b>				<b>1,005,061,249</b>
<b>00 - N/A</b>	<b>1,005,061,249</b>				<b>1,005,061,249</b>
0001 - Dirección y Coordinación	1,005,061,249				1,005,061,249
<b>02 - Estudiantes de inicial, primaria y secundaria reciben raciones alimenticias</b>	<b>18,647,911,974</b>		<b>4,000,000,000</b>		<b>22,647,911,974</b>
<b>00 - N/A</b>	<b>18,647,911,974</b>		<b>4,000,000,000</b>		<b>22,647,911,974</b>
0001 - Estudiantes de Inicial, Primaria de Centros Educativos de Media Tanda Reciben Raciones Alimenticias	2,468,545,528				2,468,545,528
0002 - Estudiantes de Inicial, Primaria y Secundaria de Centros Educativos de Jornada Completa Reciben Raciones Alimenticias	16,157,603,758		4,000,000,000		20,157,603,758
0003 - Educación Alimentaria, Inspección y Vigilancia Nutricional Saludable	21,762,688				21,762,688
<b>03 - Estudiantes en situación de vulnerabilidad que reciben servicios sociales de apoyo estudiantil</b>	<b>1,064,057,202</b>				<b>1,064,057,202</b>
<b>00 - N/A</b>	<b>1,064,057,202</b>				<b>1,064,057,202</b>
0001 - Estudiantes en Situación de Vulnerabilidad Reciben Servicios de Entrega de Utilería Escolar	1,060,195,624				1,060,195,624
0002 - Estudiantes en Situación de Vulnerabilidad Reciben Servicios de Apoyo Social	3,861,578				3,861,578
<b>04 - Estudiantes en situación de vulnerabilidad reciben servicios de salud preventiva, odontológica, visual y auditiva</b>	<b>109,427,627</b>				<b>109,427,627</b>

## 0206 - MINISTERIO DE EDUCACIÓN

Distribución Institucional por Estructura Programática y Fuente de Financiamiento

Presupuesto 2020

Valores RD\$

5 de 86

CAPÍTULO - SUBCAPÍTULO - ESTRUCTURA PROGRAMÁTICA	FONDO GENERAL	FONDOS CON DESTINO ESPECÍFICO	CREDITO EXTERNO	DONACION EXTERNA	TOTAL
<b>0206 - MINISTERIO DE EDUCACIÓN</b>	<b>183,954,182,753</b>	<b>338,324,404</b>	<b>10,214,240,000</b>	<b>16,281,559</b>	<b>194,523,028,716</b>
<b>00 - N/A</b>	<b>109,427,627</b>				<b>109,427,627</b>
0001 - Estudiantes en Situación de Vulnerabilidad Reciben Servicios de Salud Visual	31,636,182				31,636,182
0002 - Estudiantes en Situación de Vulnerabilidad Reciben Servicios de Salud Auditiva	10,478,223				10,478,223
0003 - Estudiantes en Situación de Vulnerabilidad Reciben Servicios de Salud Bucal	44,653,936				44,653,936
0004 - Estudiantes en Situación de Vulnerabilidad Reciben Servicios de Salud Preventiva	22,659,286				22,659,286
<b>17 - Instalaciones escolares seguras, inclusivas y sostenibles</b>	<b>13,367,257,707</b>				<b>13,367,257,707</b>
<b>01 - Acciones comunes</b>	<b>76,257,707</b>				<b>76,257,707</b>
<b>00 - N/A</b>	<b>76,257,707</b>				<b>76,257,707</b>
0001 - Gestión y Coordinación de la Infraestructura Escolar	31,999,386				31,999,386
0002 - Gestión y Prevención y Mitigación de Riesgos	44,258,321				44,258,321
<b>02 - Construcción y ampliación de planteles escolares (Fase 2-sorteo 3)</b>	<b>3,716,707,051</b>				<b>3,716,707,051</b>
<b>02 - Ampliación de Planteles Educativos en la Provincia de Bahoruco (Fase 2)</b>	<b>11,104,261</b>				<b>11,104,261</b>
0051 - Ampliación Plantel Educativo Ulpina Gonzalez Mendez - el Mamon Municipio Galván	11,104,261				11,104,261
<b>06 - Ampliación de Planteles Educativos en la Provincia de el Seibo (Fase 2)</b>	<b>13,354,261</b>				<b>13,354,261</b>
0058 - Ampliación Plantel Educativo Básica los Mameyes, Municipio Miches	13,354,261				13,354,261
<b>07 - Ampliación de Planteles Educativos en la Provincia de Espaillat (Fase 2)</b>	<b>12,812,783</b>				<b>12,812,783</b>
0053 - Ampliación Plantel Educativo Jorge Ruben Bonilla Castelle Prof. , Municipio Gaspar Hernández	3,604,261				3,604,261
0055 - Ampliación Plantel Educativo Olivia Nuñez Hidalgo, Municipio Gaspar Hernández	4,604,261				4,604,261
0063 - Ampliación Plantel Educativo Caimito, El, Municipio Moca	4,604,261				4,604,261
<b>12 - Ampliación de Planteles Educativos en la Provincia de San Pedro de Macorís (Fase 2)</b>	<b>3,604,261</b>				<b>3,604,261</b>
0053 - Ampliación Plantel Educativo, Paloma, La, Municipio San José de los Llanos	3,604,261				3,604,261
<b>13 - Ampliación de Planteles Educativos en la Provincia de Sanchez Ramirez (Fase 2)</b>	<b>3,604,261</b>				<b>3,604,261</b>
0051 - Ampliación Plantel Educativo, Juan Sanchez Ramirez, Municipio Cotuí	3,604,261				3,604,261



## 0206 - MINISTERIO DE EDUCACIÓN

Distribución Institucional por Estructura Programática y Fuente de Financiamiento

Presupuesto 2020

Valores RD\$

6 de 86

CAPÍTULO - SUBCAPÍTULO - ESTRUCTURA PROGRAMÁTICA	FONDO GENERAL	FONDOS CON DESTINO ESPECÍFICO	CREDITO EXTERNO	DONACION EXTERNA	TOTAL
<b>0206 - MINISTERIO DE EDUCACIÓN</b>	<b>183,954,182,753</b>	<b>338,324,404</b>	<b>10,214,240,000</b>	<b>16,281,559</b>	<b>194,523,028,716</b>
<b>15 - Ampliación de Planteles Educativos en la Provincia de Santiago Rodríguez (Fase 2)</b>	<b>7,604,261</b>				<b>7,604,261</b>
0054 - Ampliación Plantel Educativo, la Ceniza, Municipio San Igancio de Sabaneta	7,604,261				7,604,261
<b>16 - Ampliación de Planteles Educativos en la Provincia de Santo Domingo (Fase 2)</b>	<b>41,860,190</b>				<b>41,860,190</b>
0057 - Ampliación Plantel Educativo, Ferregu, Municipio Santo Domingo Norte	13,354,261				13,354,261
0059 - Ampliación Plantel Educativo, Básica la Esperanza, Municipio Santo Domingo Norte	11,104,261				11,104,261
0060 - Ampliación Plantel Educativo, Básica Rosario, El, Municipio Santo Domingo Norte	6,297,407				6,297,407
0061 - Ampliación Plantel Educativo, Básica Rosario Evangelina Solano, Municipio Santo Domingo Oeste	11,104,261				11,104,261
<b>17 - Ampliación de Planteles Educativos en la Provincia de Valverde (Fase 2)</b>	<b>13,354,261</b>				<b>13,354,261</b>
0052 - Ampliación Plantel Educativo, Politécnico Sagrado Corazón de Jesús, Municipio Mao	13,354,261				13,354,261
<b>19 - Ampliación de Planteles Educativos en la Provincia de la Romana (Fase 2)</b>	<b>3,604,261</b>				<b>3,604,261</b>
0053 - Ampliación Plantel Educativo, Batey Cacata, Municipio la Romana	3,604,261				3,604,261
<b>20 - Ampliación de Planteles Educativos en la Provincia de la Vega (Fase 2)</b>	<b>13,354,261</b>				<b>13,354,261</b>
0058 - Ampliación Plantel Educativo, Hato Viejo, Municipio Jarabacoa	13,354,261				13,354,261
<b>21 - Ampliación de Planteles Educativos en la Provincia de María Trinidad Sánchez (Fase 2)</b>	<b>13,354,261</b>				<b>13,354,261</b>
0054 - Ampliación Plantel Educativo, Chucho, El, Municipio el Factor	13,354,261				13,354,261
<b>23 - Ampliación de Planteles Educativos en la Provincia de Monte Cristi (Fase 2)</b>	<b>3,604,261</b>				<b>3,604,261</b>
0054 - Ampliación Plantel Educativo, Derramaderos, Los, Municipio Guayubín	3,604,261				3,604,261
<b>25 - Ampliación de Planteles Educativos en la Provincia de Azua (Fase 3)</b>	<b>3,670,900</b>				<b>3,670,900</b>
0055 - Ampliación Plantel Educativo Liceo María de los Santos Municipio Padre Las Casas	3,670,900				3,670,900
<b>27 - Ampliación de Planteles Educativos en la Provincia de Puerto Plata (Fase 2)</b>	<b>7,604,261</b>				<b>7,604,261</b>
0051 - Ampliación Plantel Educativo, Jose Castellano, Municipio Guanatico	7,604,261				7,604,261
<b>29 - Ampliación de Planteles Educativos en la Provincia de San Cristóbal (Fase 2)</b>	<b>13,354,261</b>				<b>13,354,261</b>
0053 - Ampliación y Remodelación Instituto Politécnico Loyola, San Cristóbal	13,354,261				13,354,261

## 0206 - MINISTERIO DE EDUCACIÓN

Distribución Institucional por Estructura Programática y Fuente de Financiamiento

Presupuesto 2020

Valores RD\$

7 de 86

CAPÍTULO - SUBCAPÍTULO - ESTRUCTURA PROGRAMÁTICA	FONDO GENERAL	FONDOS CON DESTINO ESPECÍFICO	CREDITO EXTERNO	DONACION EXTERNA	TOTAL
<b>0206 - MINISTERIO DE EDUCACIÓN</b>	<b>183,954,182,753</b>	<b>338,324,404</b>	<b>10,214,240,000</b>	<b>16,281,559</b>	<b>194,523,028,716</b>
<b>31 - Construcción de Planteles Educativos en la Provincia de Azua (Fase 2)</b>	<b>81,922,973</b>				<b>81,922,973</b>
0054 - Construcción Plantele Educativo, Básica Azua 3, Municipio Azua	11,104,261				11,104,261
0055 - Construcción Plantele Educativo, Liceo Azua 2, Municipio Azua	13,354,261				13,354,261
0056 - Construcción Plantele Educativo, Básica los Jovillos, Municipio Azua	13,354,261				13,354,261
0057 - Construcción Plantele Educativo, Liceo Las Yayas de Viajama, Municipio Las Yayas de Viajama	6,297,407				6,297,407
0058 - Construcción Plantele Educativo Básica Hilario Santos León - los Fríos Municipio Padre Las Casas	13,354,261				13,354,261
0060 - Construcción Plantele Educativo Básica los Jobos Municipio Peralta	13,354,261				13,354,261
0061 - Construcción Plantele Educativo, Básica Espejo el Rosario, Municipio Pueblo Viejo	11,104,261				11,104,261
<b>32 - Construcción de Planteles Educativos en la Provincia de Bahoruco (Fase 2)</b>	<b>45,417,044</b>				<b>45,417,044</b>
0051 - Construcción Plantele Educativo, Básica Eugenio María de Hostos, Municipio Neiba	13,354,261				13,354,261
0052 - Construcción Plantele Educativo, Liceo Gastón Fernández Deligne, Municipio Tamayo	13,354,261				13,354,261
0053 - Construcción Plantele Educativo, Liceo Juan Pablo Duarte Municipio Tamayo	11,104,261				11,104,261
0055 - Construcción Plantele Educativo, Básica Tamayo, Municipio Tamayo	7,604,261				7,604,261
<b>33 - Construcción de Planteles Educativos en la Provincia de Barahona (Fase 2)</b>	<b>60,021,305</b>				<b>60,021,305</b>
0057 - Construcción Plantele Educativo, Básica Enriquillo, Municipio Enriquillo	13,354,261				13,354,261
0058 - Construcción Plantele Educativo, Básica la Ciénaga, Municipio la Ciénaga	13,354,261				13,354,261
0059 - Construcción Plantele Educativo, Básica Juan Estebán, Municipio la Ciénaga	11,104,261				11,104,261
0060 - Construcción Plantele Educativo, Básica Clara Rosa Pérez Félix, Municipio Paraiso	11,104,261				11,104,261
0061 - Construcción Plantele Educativo, Básica San Rafael, Municipio Paraiso	11,104,261				11,104,261
<b>34 - Construcción de Planteles Educativos en la Provincia de Dajabón (Fase 2)</b>	<b>40,062,783</b>				<b>40,062,783</b>
0051 - Construcción Plantele Educativo, Básica la Sabaneta, Municipio Loma de Cabrera	13,354,261				13,354,261

## 0206 - MINISTERIO DE EDUCACIÓN

Distribución Institucional por Estructura Programática y Fuente de Financiamiento

Presupuesto 2020

Valores RD\$

8 de 86

CAPÍTULO - SUBCAPÍTULO - ESTRUCTURA PROGRAMÁTICA	FONDO GENERAL	FONDOS CON DESTINO ESPECÍFICO	CREDITO EXTERNO	DONACION EXTERNA	TOTAL
<b>0206 - MINISTERIO DE EDUCACIÓN</b>	<b>183,954,182,753</b>	<b>338,324,404</b>	<b>10,214,240,000</b>	<b>16,281,559</b>	<b>194,523,028,716</b>
0052 - Construcción Plantel Educativo, Liceo Santiago de la Cruz - Corral Grande, Municipio Loma de Cabrera	13,354,261				13,354,261
0055 - Construcción Plantel Educativo, Básica Francisco Antonio Medina, Municipio Partido	13,354,261				13,354,261
<b>35 - Construcción de Planteles Educativos en la Provincia de Distrito Nacional (Fase 2)</b>	<b>50,294,524</b>				<b>50,294,524</b>
0051 - Construcción Plantel Educativo, Básica la Fe 1, Municipio Santo Domingo de Guzmán	7,604,261				7,604,261
0052 - Construcción Plantel Educativo, Politécnico José Francisco Peña Gómez, Municipio Santo Domingo de Guzmán	13,354,261				13,354,261
0053 - Construcción Plantel Educativo, Básica Francisco del Rosario Sanchez, Municipio Santo Domingo de Guzmán	13,354,261				13,354,261
0054 - Construcción Plantel Educativo Básica el Túnel, Capotillo, Municipio Santo Domingo de Guzmán	2,627,480				2,627,480
0055 - Construcción Plantel Educativo, Básica Escuela Hogar Doña Chucha, Municipio Santo Domingo de Guzmán	13,354,261				13,354,261
<b>36 - Construcción de Planteles Educativos en la Provincia de Duarte (Fase 2)</b>	<b>104,235,756</b>				<b>104,235,756</b>
0051 - Construcción Plantel Educativo ,Básica los Altilles, Municipio Arenoso	13,354,261				13,354,261
0052 - Construcción Plantel Educativo, Básica San Felipe Arriba, Municipio Pimentel	13,354,261				13,354,261
0053 - Construcción Plantel Educativo, Básica Getsemaní (Espejo de Manuel J. Cruz), Municipio San Francisco de Macoris	3,604,261				3,604,261
0054 - Construcción Plantel Educativo, Básica Sureste, Municipio San Francisco de Macoris	6,297,407				6,297,407
0055 - Construcción Plantel Educativo, Básica Santa Luisa de Marillat, Municipio San Francisco de Macoris	11,104,261				11,104,261
0056 - Construcción Plantel Educativo, Básica Cristo Rey, Municipio San Francisco de Macoris	13,354,261				13,354,261
0057 - Construcción Plantel Educativo, Básica el Ciruelo, Municipio San Francisco de Macoris	11,104,261				11,104,261
0058 - Construcción Plantel Educativo, Básica Sur (San Martín), Municipio San Francisco de Macoris	11,104,261				11,104,261
0059 - Construcción Plantel Educativo, Politécnico Barrio Las Caobas, Municipio San Francisco de Macoris	13,354,261				13,354,261
0060 - Construcción Plantel Educativo, Liceo la Reforma, Municipio Villa Riva	7,604,261				7,604,261

## 0206 - MINISTERIO DE EDUCACIÓN

Distribución Institucional por Estructura Programática y Fuente de Financiamiento

Presupuesto 2020

Valores RD\$

9 de 86

CAPÍTULO - SUBCAPÍTULO - ESTRUCTURA PROGRAMÁTICA	FONDO GENERAL	FONDOS CON DESTINO ESPECÍFICO	CREDITO EXTERNO	DONACION EXTERNA	TOTAL
<b>0206 - MINISTERIO DE EDUCACIÓN</b>	<b>183,954,182,753</b>	<b>338,324,404</b>	<b>10,214,240,000</b>	<b>16,281,559</b>	<b>194,523,028,716</b>
<b>37 - Construcción de Planteles Educativos en la Provincia de Espaillat (Fase 2)</b>	<b>87,277,234</b>				<b>87,277,234</b>
0052 - Construcción Plantel Educativo, Básica 30 de Marzo, Municipio Gaspar Hernández	6,297,407				6,297,407
0053 - Construcción Plantel Educativo, Politécnico Gregorio Luperón, Municipio Gaspar Hernández	11,104,261				11,104,261
0058 - Construcción Plantel Educativo, Básica Moca 4, Municipio Moca	11,104,261				11,104,261
0061 - Construcción Plantel Educativo, Liceo Espejo Luís Ramón Bencosme, Municipio Moca	13,354,261				13,354,261
0063 - Construcción Plantel Educativo, Básica Ramón Antonio Rodríguez Cruz - Licey al Medio, Municipio Moca	7,604,261				7,604,261
0065 - Construcción Plantel Educativo, Básica Canca Reina, Municipio Moca	11,104,261				11,104,261
0066 - Construcción y Equipamiento de Un Politecnico en la Provincia de Espaillat	13,354,261				13,354,261
0069 - Construcción Plantel Educativo, Básica el Caimito, Municipio Gaspar Hernández	13,354,261				13,354,261
<b>38 - Construcción de Planteles Educativos en la Provincia de Elías Piña (Fase 2)</b>	<b>32,062,783</b>				<b>32,062,783</b>
0051 - Construcción Plantel Educativo, Básica Sabana Mula, Municipio Bánica	7,604,261				7,604,261
0052 - Construcción Plantel Educativo, Básica Comendador Noroeste, Municipio Comendador	13,354,261				13,354,261
0053 - Construcción Plantel Educativo, Liceo Río Limpio, Municipio Pedro Santana	11,104,261				11,104,261
<b>39 - Construcción de Planteles Educativos en la Provincia de Hato Mayor (Fase 2)</b>	<b>34,312,783</b>				<b>34,312,783</b>
0051 - Construcción Plantel Educativo, Liceo Yerba Buena, Municipio Hato Mayor	13,354,261				13,354,261
0052 - Construcción Plantel Educativo, Básica Barrio Lindo-Gualey, Municipio Hato Mayor	7,604,261				7,604,261
0054 - Construcción Plantel Educativo, Liceo Las Cañitas, Municipio Sabana de la Mar	13,354,261				13,354,261
<b>40 - Construcción de Planteles Educativos en la Provincia de Hermanas Mirabal (Fase 2)</b>	<b>40,062,783</b>				<b>40,062,783</b>
0052 - Construcción Plantel Educativo, Básica Gran Parada, Municipio Tenares	13,354,261				13,354,261
0053 - Construcción Plantel Educativo, Liceo Isidro Antonio Estevez, Municipio Tenares	13,354,261				13,354,261
0054 - Construcción Plantel Educativo, Básica Sabana Angosta, Municipio Villa Tapia	13,354,261				13,354,261

## 0206 - MINISTERIO DE EDUCACIÓN

Distribución Institucional por Estructura Programática y Fuente de Financiamiento

Presupuesto 2020

Valores RD\$

10 de 86

CAPÍTULO - SUBCAPÍTULO - ESTRUCTURA PROGRAMÁTICA	FONDO GENERAL	FONDOS CON DESTINO ESPECÍFICO	CREDITO EXTERNO	DONACION EXTERNA	TOTAL
<b>0206 - MINISTERIO DE EDUCACIÓN</b>	<b>183,954,182,753</b>	<b>338,324,404</b>	<b>10,214,240,000</b>	<b>16,281,559</b>	<b>194,523,028,716</b>
<b>41 - Construcción de Planteles Educativos en la Provincia de Independencia (Fase 2)</b>	<b>13,354,261</b>				<b>13,354,261</b>
0051 - Construcción Plantel Educativo, Básica Fidelina Andino, Municipio Duvergé	13,354,261				13,354,261
<b>42 - Construcción de Planteles Educativos en la Provincia de la Altagracia (Fase 2)</b>	<b>124,694,278</b>				<b>124,694,278</b>
0051 - Construcción Plantel Educativo, Básica la Ceiba, Municipio Higüey	11,104,261				11,104,261
0052 - Construcción Plantel Educativo, Politécnico Villa Cerro, Municipio Higüey	13,354,261				13,354,261
0053 - Construcción Plantel Educativo, Básica Villa Cristal, Municipio Higüey	13,354,261				13,354,261
0054 - Construcción Plantel Educativo, Básica el Macao, Municipio Higüey	13,354,261				13,354,261
0055 - Construcción Plantel Educativo, Básica Villa Cerro Este, Municipio Higüey	6,297,407				6,297,407
0056 - Construcción Plantel Educativo, Liceo el Llano Municipio Higüey	13,354,261				13,354,261
0057 - Construcción Plantel Educativo, Básica Hato Mana, Municipio Higüey	11,104,261				11,104,261
0058 - Construcción Plantel Educativo, Liceo Friusa, Municipio Higüey	11,104,261				11,104,261
0062 - Construcción Plantel Educativo, Básica Batey Magdalena, Municipio San Rafael del Yuma	3,604,261				3,604,261
0063 - Construcción Plantel Educativo, Básica Campo Nuevo, Municipio San Rafael del Yuma	3,604,261				3,604,261
0064 - Construcción Plantel Educativo, Básica Palo Bonito, Municipio San Rafael del Yuma	13,354,261				13,354,261
0065 - Construcción Plantel Educativo, Básica Punta Cana 1, Municipio Higüey	11,104,261				11,104,261
<b>43 - Construcción de Planteles Educativos en la Provincia de la Romana (Fase 2)</b>	<b>114,928,841</b>				<b>114,928,841</b>
0051 - Construcción Plantel Educativo, Básica los Cocos, Municipio Guaymate	6,297,407				6,297,407
0053 - Construcción Plantel Educativo, Politécnico en Arte Quisqueya, Municipio la Romana	13,354,261				13,354,261
0054 - Construcción Plantel Educativo, Liceo Villa Verde Norte, Municipio la Romana	11,104,261				11,104,261
0055 - Construcción Plantel Educativo, Básica Chicago, Municipio la Romana	13,354,261				13,354,261
0056 - Construcción Plantel Educativo, Básica Espejo Paulina Jiménez, Municipio la Romana	13,354,261				13,354,261
0058 - Construcción Plantel Educativo, Básica Piedra Linda, Municipio Villa Hermosa	13,354,261				13,354,261

## 0206 - MINISTERIO DE EDUCACIÓN

Distribución Institucional por Estructura Programática y Fuente de Financiamiento

Presupuesto 2020

Valores RD\$

11 de 86

CAPÍTULO - SUBCAPÍTULO - ESTRUCTURA PROGRAMÁTICA	FONDO GENERAL	FONDOS CON DESTINO ESPECÍFICO	CREDITO EXTERNO	DONACION EXTERNA	TOTAL
<b>0206 - MINISTERIO DE EDUCACIÓN</b>	<b>183,954,182,753</b>	<b>338,324,404</b>	<b>10,214,240,000</b>	<b>16,281,559</b>	<b>194,523,028,716</b>
0059 - Construcción Plantel Educativo, Básica Zona el Artístico, Municipio Villa Hermosa	6,297,407				6,297,407
0060 - Construcción Plantel Educativo, Básica Barrio la Lechosa, Municipio Villa Hermosa	13,354,261				13,354,261
0062 - Construcción Plantel Educativo, Liceo Las Caobas, Municipiovilla Hermosa	11,104,261				11,104,261
0063 - Construcción Plantel Educativo, Liceo Villa Zorrilla, Municipio Villa Hermosa	13,354,200				13,354,200
<b>44 - Construcción de Planteles Educativos en la Provincia de la Vega (Fase 2)</b>	<b>211,696,689</b>				<b>211,696,689</b>
0052 - Construcción Plantel Educativo, Básica los Pinos, Municipio Constanza	6,297,407				6,297,407
0053 - Construcción Plantel Educativo, Politécnico Constanza Norte, Municipio Constanza	13,354,261				13,354,261
0054 - Construcción Plantel Educativo, Básica Delfín Santos Pinales - el Chorro, Municipio Constanza	13,354,261				13,354,261
0055 - Construcción Plantel Educativo, Básica Colonia Kennedy, Municipio Constanza	6,297,407				6,297,407
0056 - Construcción Plantel Educativo, Básica Jarabacoa Este, Municipio Jarabacoa	13,354,261				13,354,261
0057 - Construcción Plantel Educativo, Liceo Hato Viejo, Municipio Jarabacoa	6,297,407				6,297,407
0059 - Construcción Plantel Educativo, Liceo Las Cabirmas, Municipio Jarabacoa	11,104,261				11,104,261
0060 - Construcción Plantel Educativo, Básica Sureste, Municipio Jarabacoa	13,354,261				13,354,261
0061 - Construcción Plantel Educativo, Básica Jumunucú-Cruce de Controba, Municipio Jima Abajo	11,104,261				11,104,261
0062 - Construcción Plantel Educativo, Básica Las Escobas, Municipio Jima Abajo	6,297,407				6,297,407
0063 - Construcción Plantel Educativo, Básica la Vega 3, Municipio la Vega	13,354,261				13,354,261
0064 - Construcción Plantel Educativo, Básica Espejo Arenoso, Municipio la Vega	13,354,261				13,354,261
0065 - Construcción Plantel Educativo, Liceo Bacuí Abajo, Municipio la Vega	13,354,261				13,354,261
0067 - Construcción Plantel Educativo, Liceo la Vega Suroeste, Municipio la Vega	13,354,261				13,354,261
0069 - Construcción Plantel Educativo, Básica Francisco Panal, Municipio la Vega	6,297,407				6,297,407
0070 - Construcción Plantel Educativo, Politécnico en Arte Darío Suro, Municipio la Vega	11,104,261				11,104,261
0071 - Construcción Plantel Educativo, Básica la Vega 7, Municipio la Vega	13,354,261				13,354,261

## 0206 - MINISTERIO DE EDUCACIÓN

Distribución Institucional por Estructura Programática y Fuente de Financiamiento

Presupuesto 2020

Valores RD\$

12 de 86

CAPÍTULO - SUBCAPÍTULO - ESTRUCTURA PROGRAMÁTICA	FONDO GENERAL	FONDOS CON DESTINO ESPECÍFICO	CREDITO EXTERNO	DONACION EXTERNA	TOTAL
<b>0206 - MINISTERIO DE EDUCACIÓN</b>	<b>183,954,182,753</b>	<b>338,324,404</b>	<b>10,214,240,000</b>	<b>16,281,559</b>	<b>194,523,028,716</b>
0072 - Construcción Plantel Educativo, Liceo Ranchito, Municipio la Vega	13,354,261				13,354,261
0073 - Construcción Plantel Educativo, Liceo Pontón, Municipio la Vega	13,354,261				13,354,261
<b>45 - Construcción de Planteles Educativos en la Provincia de María Trinidad Sanchez (Fase 2)</b>	<b>25,812,783</b>				<b>25,812,783</b>
0055 - Construcción Plantel Educativo, Básica Caño Blanco, Municipio Nagua	11,104,261				11,104,261
0056 - Construcción Plantel Educativo, Liceo Copeyito, Municipio Río San Juan	11,104,261				11,104,261
0057 - Construcción Plantel Educativo, Básica el Chucho, Municipio Nagua	3,604,261				3,604,261
<b>46 - Construcción de Planteles Educativos en la Provincia de Monseñor Nouel (Fase 2)</b>	<b>85,663,526</b>				<b>85,663,526</b>
0051 - Construcción Plantel Educativo, Básica Bonao 3, Municipio Bonao	6,297,407				6,297,407
0054 - Construcción Plantel Educativo, Liceo Aut. Duarte (Cercano al Río Jayaco), Municipio Bonao	13,354,261				13,354,261
0056 - Construcción Plantel Educativo, Básica Silvestre Antonio Mejía Álvarez, Municipio Bonao	13,354,261				13,354,261
0058 - Construcción Plantel Educativo, Básica Eduvigis María Luna (Jima), Municipio Bonao	13,354,261				13,354,261
0060 - Construcción Plantel Educativo, Escuela Especial de Bonao, Municipio Bonao	6,297,407				6,297,407
0061 - Construcción Plantel Educativo, Básica Martina Vizcaino, Municipio Maimón	13,354,261				13,354,261
0064 - Construcción Plantel Educativo, Básica Espejo Thelma Oliverio Morales, Municipio Piedra Blanca	6,297,407				6,297,407
0065 - Construcción Plantel Educativo, Politécnico Piedra Blanca, Municipio Piedra Blanca	13,354,261				13,354,261
<b>47 - Construcción de Planteles Educativos en la Provincia de Monte Cristi (Fase 2)</b>	<b>51,167,044</b>				<b>51,167,044</b>
0051 - Construcción Plantel Educativo, Liceo el Copey, Municipio Guayubín	11,104,261				11,104,261
0052 - Construcción Plantel Educativo, Liceo los Derramaderos, Municipio Guayubín	13,354,261				13,354,261
0053 - Construcción Plantel Educativo, Básica Espejo José María Pérez, Municipio Las Matas de Santa Cruz	13,354,261				13,354,261
0054 - Construcción Plantel Educativo, Básica Corina Belliard, Municipio Guayubín	13,354,261				13,354,261

## 0206 - MINISTERIO DE EDUCACIÓN

Distribución Institucional por Estructura Programática y Fuente de Financiamiento

Presupuesto 2020

Valores RD\$

13 de 86

CAPÍTULO - SUBCAPÍTULO - ESTRUCTURA PROGRAMÁTICA	FONDO GENERAL	FONDOS CON DESTINO ESPECÍFICO	CREDITO EXTERNO	DONACION EXTERNA	TOTAL
<b>0206 - MINISTERIO DE EDUCACIÓN</b>	<b>183,954,182,753</b>	<b>338,324,404</b>	<b>10,214,240,000</b>	<b>16,281,559</b>	<b>194,523,028,716</b>
<b>48 - Construcción de Planteles Educativos en la Provincia de Monte Plata (Fase 2)</b>	<b>126,590,017</b>				<b>126,590,017</b>
0051 - Construcción Plantel Educativo, Básica Bayaguana 1, Municipio Bayaguana	4,604,261				4,604,261
0052 - Construcción Plantel Educativo, Básica Bayaguana 2, Municipio Bayaguana	13,354,261				13,354,261
0055 - Construcción Plantel Educativo, Básica Juana Aminta Soriano - Sierra de Agua, Municipio Bayaguana	11,104,261				11,104,261
0058 - Construcción Plantel Educativo, Liceo la Cuaba, Municipio Peralvillo	13,354,261				13,354,261
0059 - Construcción Plantel Educativo, Básica Gonzalo, Municipio Sabana Grande de Boyá	13,354,261				13,354,261
0061 - Construcción Plantel Educativo, Básica Rosa Duarte, Municipio Sabana Grande de Boyá	13,354,261				13,354,261
0062 - Construcción Plantel Educativo, Básica Gregorio Aybar Contreras - los Guineos, Municipio Sabana Grande de Boyá	11,104,261				11,104,261
0063 - Construcción Plantel Educativo, Liceo Mata Limón, Municipio Sabana Grande de Boyá	13,354,261				13,354,261
0064 - Construcción Plantel Educativo, Básica Francisco Antonio del Rosario Muñoz, Municipio Yamasá	13,354,261				13,354,261
0065 - Construcción Plantel Educativo, Básica Salomé Ureña, Municipio Yamasá	13,354,261				13,354,261
0068 - Construcción Plantel Educativo, Básica Río Arriba, Municipio Yamasá	6,297,407				6,297,407
<b>49 - Construcción de Planteles Educativos en la Provincia de Peravia (Fase 2)</b>	<b>52,559,265</b>				<b>52,559,265</b>
0051 - Construcción Plantel Educativo, Básica Las Barías-Juan de Sena, Municipio Baní	6,297,407				6,297,407
0053 - Construcción Plantel Educativo, Básica Paya, Municipio Baní	4,604,261				4,604,261
0054 - Construcción Plantel Educativo, Liceo Sombrero-Cañafistol, Municipio Baní	6,297,407				6,297,407
0055 - Construcción Plantel Educativo, Básica Altos de Guázumas, Municipio Baní	13,354,261				13,354,261
0058 - Construcción Plantel Educativo, Básica Baní Palo Blanco, Municipio Baní	6,297,407				6,297,407
0059 - Construcción Plantel Educativo, Liceo Boca Canasta-El Llano, Municipio Baní	4,604,261				4,604,261
0060 - Construcción Plantel Educativo, Básica Santana, Municipio Nizao	11,104,261				11,104,261



## 0206 - MINISTERIO DE EDUCACIÓN

Distribución Institucional por Estructura Programática y Fuente de Financiamiento

Presupuesto 2020

Valores RD\$

14 de 86

CAPÍTULO - SUBCAPÍTULO - ESTRUCTURA PROGRAMÁTICA	FONDO GENERAL	FONDOS CON DESTINO ESPECÍFICO	CREDITO EXTERNO	DONACION EXTERNA	TOTAL
<b>0206 - MINISTERIO DE EDUCACIÓN</b>	<b>183,954,182,753</b>	<b>338,324,404</b>	<b>10,214,240,000</b>	<b>16,281,559</b>	<b>194,523,028,716</b>
<b>50 - Construcción de Planteles Educativos en la Provincia de Puerto Plata (Fase 2)</b>	<b>129,586,499</b>				<b>129,586,499</b>
0051 - Construcción Plantel Educativo, Liceo Martín Hiraldo Cruz, Municipio Altamira	6,297,407				6,297,407
0052 - Construcción Plantel Educativo, Liceo Fundación, Municipio Guanico	3,604,261				3,604,261
0053 - Construcción Plantel Educativo, Básica Salomé Ureña y Saballo, Municipio Imbert	13,354,261				13,354,261
0054 - Construcción Plantel Educativo, Básica Vuelta Larga, Municipio Imbert	13,354,261				13,354,261
0055 - Construcción Plantel Educativo, Liceo Luciano Ureña, Municipio los Hidalgos	6,297,407				6,297,407
0057 - Construcción Plantel Educativo, Básica los Domínguez, Municipio Puerto Plata	13,354,261				13,354,261
0058 - Construcción Plantel Educativo, Básica Las Avispas, Municipio Puerto Plata	6,297,407				6,297,407
0059 - Construcción Plantel Educativo, Politécnico Cafemba-El Javillar, Municipio Puerto Plata	11,104,261				11,104,261
0061 - Construcción Plantel Educativo, Básica Padre Granero 2, Municipio Puerto Plata	3,604,261				3,604,261
0062 - Construcción Plantel Educativo, Liceo Padre Granero, Municipio Puerto Plata	4,604,261				4,604,261
0063 - Construcción Plantel Educativo, Básica Sabana Grande, Municipio Puerto Plata	6,297,407				6,297,407
0064 - Construcción Plantel Educativo, Liceo Cabarete, Municipio Sosúa	13,354,261				13,354,261
0065 - Construcción Plantel Educativo, Liceo Sabaneta de Cangrejo Sosúa	11,104,261				11,104,261
0066 - Construcción Plantel Educativo, Básica Boca Nueva, Municipio Sosúa	13,354,261				13,354,261
0067 - Construcción Plantel Educativo, Básica Jose Castellano, Municipio Guanico	3,604,261				3,604,261
<b>51 - Construcción de Planteles Educativos en la Provincia de Samaná (Fase 2)</b>	<b>57,021,305</b>				<b>57,021,305</b>
0051 - Construcción Plantel Educativo, Básica el Limón 2, Municipio Samaná	13,354,261				13,354,261
0053 - Construcción Plantel Educativo, Liceo la Pascula, Municipio Samaná	13,354,261				13,354,261
0054 - Construcción Plantel Educativo, Liceo el Limón 2, Municipio Samaná	13,354,261				13,354,261
0055 - Construcción Plantel Educativo, Básica Atenaida Escarre de Berroa Prof., Municipio Samaná	3,604,261				3,604,261

## 0206 - MINISTERIO DE EDUCACIÓN

Distribución Institucional por Estructura Programática y Fuente de Financiamiento

Presupuesto 2020

Valores RD\$

15 de 86

CAPÍTULO - SUBCAPÍTULO - ESTRUCTURA PROGRAMÁTICA	FONDO GENERAL	FONDOS CON DESTINO ESPECÍFICO	CREDITO EXTERNO	DONACION EXTERNA	TOTAL
<b>0206 - MINISTERIO DE EDUCACIÓN</b>	<b>183,954,182,753</b>	<b>338,324,404</b>	<b>10,214,240,000</b>	<b>16,281,559</b>	<b>194,523,028,716</b>
0056 - Construcción Plantel Educativo, Liceo Juana Vicenta, Municipio Samaná	13,354,261				13,354,261
<b>52 - Construcción de Planteles Educativos en la Provincia de San Cristóbal (Fase 2)</b>	<b>239,445,410</b>				<b>239,445,410</b>
0053 - Construcción Plantel Educativo, Básica Cabón, Municipio Bajos de Haina	13,354,261				13,354,261
0054 - Construcción Plantel Educativo, Básica el Gringo, Municipio Bajos de Haina	13,354,261				13,354,261
0055 - Construcción Plantel Educativo, Básica la Pared, Municipio Bajos de Haina	13,354,261				13,354,261
0056 - Construcción Plantel Educativo, Liceo Calle en Medio, Municipio Bajos de Haina	13,354,261				13,354,261
0057 - Construcción Plantel Educativo, Básica San Antonio, Municipio Bajos de Haina	3,604,261				3,604,261
0060 - Construcción Plantel Educativo, Básica Cambita Garabitos, Municipio Cambita Garabitos	13,354,261				13,354,261
0061 - Construcción Plantel Educativo, Básica Boca de la Toma, Municipio Cambita Garabitos	13,354,261				13,354,261
0062 - Construcción Plantel Educativo, Básica los Toros, Municipio Cambita Garabitos	13,354,261				13,354,261
0063 - Construcción Plantel Educativo, Básica el Sumbí, Municipio los Cacaos	3,604,261				3,604,261
0066 - Construcción Plantel Educativo, Liceo Hato Damas 1, Municipio San Cristóbal	13,354,261				13,354,261
0067 - Construcción Plantel Educativo, Liceo la Palmita-Ingenio Nuevo, Municipio San Cristóbal	11,104,261				11,104,261
0068 - Construcción Plantel Educativo, Liceo Sabana Toro, Municipio San Cristóbal	6,297,407				6,297,407
0069 - Construcción Plantel Educativo, Liceo los Molinas, Municipio San Cristóbal	4,604,261				4,604,261
0070 - Construcción Plantel Educativo, Politécnico en Arte Doña Chucha, Municipio San Cristóbal	3,604,261				3,604,261
0072 - Construcción Plantel Educativo, Básica Hatillo # 2, Municipio San Cristóbal	3,604,261				3,604,261
0074 - Construcción Plantel Educativo, Básica Padre Borbón, Municipio San Cristóbal	13,354,261				13,354,261
0075 - Construcción Plantel Educativo, Básica San Miguel, Municipio San Cristóbal	13,354,261				13,354,261
0076 - Construcción Plantel Educativo, Liceo Nigua 2, Municipio Sangregorio de Nigua	3,604,261				3,604,261
0078 - Construcción Plantel Educativo, Básica Medina, Municipio Villa Altagracia	13,354,261				13,354,261

## 0206 - MINISTERIO DE EDUCACIÓN

Distribución Institucional por Estructura Programática y Fuente de Financiamiento

Presupuesto 2020

Valores RD\$

16 de 86

CAPÍTULO - SUBCAPÍTULO - ESTRUCTURA PROGRAMÁTICA	FONDO GENERAL	FONDOS CON DESTINO ESPECÍFICO	CREDITO EXTERNO	DONACION EXTERNA	TOTAL
<b>0206 - MINISTERIO DE EDUCACIÓN</b>	<b>183,954,182,753</b>	<b>338,324,404</b>	<b>10,214,240,000</b>	<b>16,281,559</b>	<b>194,523,028,716</b>
0082 - Construcción Plantel Educativo, Básica Las Diez Casitas, Municipio Villa Altagracia	13,354,261				13,354,261
0083 - Construcción Plantel Educativo, Básica los Bruján, Municipio Yaguate	3,604,261				3,604,261
0084 - Construcción Plantel Educativo, Básica Las Gallardas 2, Municipio Yaguate	11,104,261				11,104,261
0086 - Construcción Plantel Educativo, Liceo Najayo en Medio, Municipio Yaguate	13,354,261				13,354,261
0088 - Construcción Plantel Educativo, Básica Reformatorio San Cristóbal, Municipio San Cristóbal	11,104,261				11,104,261
<b>53 - Construcción de Planteles Educativos en la Provincia de San José de Ocoa (Fase 2)</b>	<b>30,312,783</b>				<b>30,312,783</b>
0051 - Construcción Plantel Educativo, Politécnico José Núñez de Cáceres, Municipio San José de Ocoa	13,354,261				13,354,261
0052 - Construcción Plantel Educativo, Básica Naranjal Arriba, Municipio San José de Ocoa	13,354,261				13,354,261
0053 - Construcción Plantel Educativo, Liceo Callejón de Nizao, Municipio San José de Ocoa	3,604,261				3,604,261
<b>54 - Construcción de Planteles Educativos en la Provincia de San Juan (Fase 2)</b>	<b>66,116,119</b>				<b>66,116,119</b>
0051 - Construcción Plantel Educativo, Liceo Pinar Grande, Municipio el Cercado	6,297,407				6,297,407
0052 - Construcción Plantel Educativo, Básica Gajo de Pedro-Placer Bonito, Municipio el Cercado	13,354,261				13,354,261
0055 - Construcción Plantel Educativo, Liceo Batista, Municipio el Cercado	6,297,407				6,297,407
0058 - Construcción Plantel Educativo, Básica Villa Flores, Municipio San Juan de la Maguana	11,104,261				11,104,261
0059 - Construcción Plantel Educativo, Politécnico Arroyo Cano, Municipio San Juan de la Maguana	4,604,261				4,604,261
0060 - Construcción Plantel Educativo, Básica Punta Caña, Municipio San Juan de la Maguana	11,104,261				11,104,261
0062 - Construcción Plantel Educativo, Básica José Altagracia Sánchez - Barranca, Municipio San Juan de la Maguana	13,354,261				13,354,261
<b>55 - Construcción de Planteles Educativos en la Provincia de San Pedro de Macorís (Fase 2)</b>	<b>153,501,132</b>				<b>153,501,132</b>
0051 - Construcción Plantel Educativo, Básica Barrio la Carretera, Municipio Consuelo	13,354,261				13,354,261
0055 - Construcción Plantel Educativo, Básica Barrio San Carlos, Municipio Quisqueya	13,354,261				13,354,261

## 0206 - MINISTERIO DE EDUCACIÓN

Distribución Institucional por Estructura Programática y Fuente de Financiamiento

Presupuesto 2020

Valores RD\$

17 de 86

CAPÍTULO - SUBCAPÍTULO - ESTRUCTURA PROGRAMÁTICA	FONDO GENERAL	FONDOS CON DESTINO ESPECÍFICO	CREDITO EXTERNO	DONACION EXTERNA	TOTAL
<b>0206 - MINISTERIO DE EDUCACIÓN</b>	<b>183,954,182,753</b>	<b>338,324,404</b>	<b>10,214,240,000</b>	<b>16,281,559</b>	<b>194,523,028,716</b>
0056 - Construcción Plantel Educativo, Liceo Eugenio María de Hostos 2, Municipio Quisqueya	13,354,261				13,354,261
0058 - Construcción Plantel Educativo, Básica los Llanos, Municipio San José de los Llanos	11,104,261				11,104,261
0059 - Construcción Plantel Educativo, Liceo la Paloma, Municipio San José de los Llanos	13,354,261				13,354,261
0060 - Construcción Plantel Educativo, Básica el Guayabal, Municipio San José de los Llanos	11,104,261				11,104,261
0061 - Construcción Plantel Educativo, Básica Barrio México, Municipio San Pedro de Macorís	13,354,261				13,354,261
0064 - Construcción Plantel Educativo, Liceo Villa Maranata, Municipio San Pedro de Macorís	13,354,261				13,354,261
0065 - Construcción Plantel Educativo, Básica Villa Cesarina, Municipio San Pedro de Macorís	13,354,261				13,354,261
0066 - Construcción Plantel Educativo, Liceo Porvenir II, Municipio San Pedro de Macorís	11,104,261				11,104,261
0068 - Construcción Plantel Educativo, Furenihsi-Etapa 1, Municipio San Pedro de Macorís	13,354,261				13,354,261
0069 - Construcción Plantel Educativo, Furenihsi-Etapa 2, Municipio San Pedro de Macorís	13,354,261				13,354,261
<b>56 - Construcción de Planteles Educativos en la Provincia de Santiago (Fase 2)</b>	<b>326,603,007</b>				<b>326,603,007</b>
0052 - Construcción Plantel Educativo, Básica la Jagua, Municipio Puñal	13,354,261				13,354,261
0053 - Construcción Plantel Educativo, Básica Ana Mercedes Ortega, Municipio Puñal	13,354,261				13,354,261
0055 - Construcción Plantel Educativo, Básica los Ranchos de Babosico Arriba, Municipio Sabana Iglesia	13,354,261				13,354,261
0056 - Construcción Plantel Educativo, Liceo la Zanja, Municipio Sabana Iglesia	13,354,261				13,354,261
0057 - Construcción Plantel Educativo, Básica Francisco Azcona Rodríguez, Municipio San José de Las Matas	3,604,261				3,604,261
0058 - Construcción Plantel Educativo, Básica Ana Dolores Torres, Municipio San José de Las Matas	13,354,261				13,354,261
0061 - Construcción Plantel Educativo, Básica Espejo Minerva Mirabal, Municipio Santiago los Caballeros	13,354,261				13,354,261
0062 - Construcción Plantel Educativo, Básica Camboya, Municipio Santiago los Caballeros	13,354,261				13,354,261

## 0206 - MINISTERIO DE EDUCACIÓN

Distribución Institucional por Estructura Programática y Fuente de Financiamiento

Presupuesto 2020

Valores RD\$

18 de 86

CAPÍTULO - SUBCAPÍTULO - ESTRUCTURA PROGRAMÁTICA	FONDO GENERAL	FONDOS CON DESTINO ESPECÍFICO	CREDITO EXTERNO	DONACION EXTERNA	TOTAL
<b>0206 - MINISTERIO DE EDUCACIÓN</b>	<b>183,954,182,753</b>	<b>338,324,404</b>	<b>10,214,240,000</b>	<b>16,281,559</b>	<b>194,523,028,716</b>
0063 - Construcción Plantel Educativo, Básica los Salados-Carr. A Jacagua, Municipio Santiago los Caballeros	11,104,261				11,104,261
0064 - Construcción Plantel Educativo, Básica Jacagua, Municipio Santiago los Caballeros	13,354,261				13,354,261
0066 - Construcción Plantel Educativo, Básica Cienfuegos 2, Municipio Santiago los Caballeros	13,354,261				13,354,261
0069 - Construcción Plantel Educativo, Básica Ciprián Cabrera, Municipio Santiago los Caballeros	3,604,261				3,604,261
0070 - Construcción Plantel Educativo, Básica Nicolás Tolentino Domínguez - Salamanca, Municipio Santiago los Caballeros	6,297,407				6,297,407
0071 - Construcción Plantel Educativo, Básica Noroeste 1 (Cienfuegos 10), Municipio Santiago los Caballeros	6,297,407				6,297,407
0077 - Construcción Plantel Educativo, Básica Las Tres Cruces, Municipio Santiago los Caballeros	13,354,261				13,354,261
0080 - Construcción Plantel Educativo, Básica Hato Mayor, Municipio Santiago los Caballeros	11,104,261				11,104,261
0081 - Construcción Plantel Educativo, Liceo Monte Adentro-Parada Vieja, Municipio Santiago los Caballeros	13,354,261				13,354,261
0082 - Construcción Plantel Educativo, Básica Viilla Liberación, Municipio Santiago los Caballeros	13,354,261				13,354,261
0083 - Construcción Plantel Educativo, Básica Villa Jagua, Municipio Santiago los Caballeros	13,354,261				13,354,261
0086 - Construcción Plantel Educativo, Liceo Las Tres Cruces, Municipio Santiago los Caballeros	13,354,261				13,354,261
0087 - Construcción Plantel Educativo, Liceo los Reyes, Municipio Santiago los Caballeros	13,354,261				13,354,261
0089 - Construcción Plantel Educativo, Liceo Gurabo 3, Municipio Santiago los Caballeros	11,104,261				11,104,261
0092 - Construcción Plantel Educativo, Liceo los Amaceyes, Municipio Tamboril	13,354,261				13,354,261
0093 - Construcción Plantel Educativo, Básica Antonio Céspedes Rojas, Municipio Tamboril	13,354,261				13,354,261
0095 - Construcción Plantel Educativo, Básica Gloria Beato, Municipio Villa Bisonó	4,604,261				4,604,261
0096 - Construcción Plantel Educativo, Básica Minerva Altagracia Rodríguez Izquierdo, Municipio Villa Bisonó	11,104,261				11,104,261

## 0206 - MINISTERIO DE EDUCACIÓN

Distribución Institucional por Estructura Programática y Fuente de Financiamiento

Presupuesto 2020

Valores RD\$

19 de 86

CAPÍTULO - SUBCAPÍTULO - ESTRUCTURA PROGRAMÁTICA	FONDO GENERAL	FONDOS CON DESTINO ESPECÍFICO	CREDITO EXTERNO	DONACION EXTERNA	TOTAL
<b>0206 - MINISTERIO DE EDUCACIÓN</b>	<b>183,954,182,753</b>	<b>338,324,404</b>	<b>10,214,240,000</b>	<b>16,281,559</b>	<b>194,523,028,716</b>
0097 - Construcción Plantel Educativo, Básica Espejo Celestina Patria Grullón Franco, Municipio Villa González	6,297,407				6,297,407
0098 - Construcción Plantel Educativo, Liceo Ercilia Pepín, Municipio Villa González	11,104,261				11,104,261
0099 - Construcción Plantel Educativo, Instituto Politecnico Industrial de Santiago - Ipisa, Municipio Santiago de los Caballeros	13,354,261				13,354,261
<b>57 - Construcción de Planteles Educativos en la Provincia de Sanchez Ramírez (Fase 2)</b>	<b>19,651,668</b>				<b>19,651,668</b>
0051 - Construcción Plantel Educativo, Liceo Jabonico, Municipio Cevicos	13,354,261				13,354,261
0055 - Construcción Plantel Educativo, Liceo Cruce de Angelina, Municipio Villa Mata	6,297,407				6,297,407
<b>58 - Construcción de Planteles Educativos en la Provincia de Santiago Rodríguez (Fase 2)</b>	<b>42,417,044</b>				<b>42,417,044</b>
0054 - Construcción Plantel Educativo, Liceo los Jobos, Municipio San Ignacio de Sabaneta	13,354,261				13,354,261
0055 - Construcción Plantel Educativo, Liceo la Ginita, Municipio San Ignacio de Sabaneta	13,354,261				13,354,261
0056 - Construcción Plantel Educativo, la Ceniza, Municipio San Ignacio de Sabaneta	11,104,261				11,104,261
0057 - Construcción Plantel Educativo, Liceo Las Caobas, Municipio San Ignacio de Sabaneta	4,604,261				4,604,261
<b>59 - Construcción de Planteles Educativos en la Provincia de Santo Domingo (Fase 2)</b>	<b>987,838,169</b>				<b>987,838,169</b>
0051 - Construcción Plantel Educativo, Básica los Coquitos, Municipio Boca Chica	6,297,407				6,297,407
0052 - Construcción Plantel Educativo, Básica Campo Lindo, Municipio Boca Chica	6,297,407				6,297,407
0053 - Construcción Plantel Educativo, Básica Monte Rey, Municipio Boca Chica	11,104,261				11,104,261
0056 - Construcción Plantel Educativo, Politécnico Brisas de Caucedo, Municipio Boca Chica	13,354,261				13,354,261
0057 - Construcción Plantel Educativo, Básica "génesis", Municipio Boca Chica	13,354,261				13,354,261
0059 - Construcción Plantel Educativo, Básica el Toro, Municipio de Boca Chica	11,104,261				11,104,261
0061 - Construcción Plantel Educativo, Básica Espejo Evaristo Brito Reyes, Municipio Alcarrizos	13,354,261				13,354,261
0062 - Construcción Plantel Educativo, Básica Las Mercedes, Municipio Alcarrizos	11,104,261				11,104,261

## 0206 - MINISTERIO DE EDUCACIÓN

Distribución Institucional por Estructura Programática y Fuente de Financiamiento

Presupuesto 2020

Valores RD\$

20 de 86

CAPÍTULO - SUBCAPÍTULO - ESTRUCTURA PROGRAMÁTICA	FONDO GENERAL	FONDOS CON DESTINO ESPECÍFICO	CREDITO EXTERNO	DONACION EXTERNA	TOTAL
<b>0206 - MINISTERIO DE EDUCACIÓN</b>	<b>183,954,182,753</b>	<b>338,324,404</b>	<b>10,214,240,000</b>	<b>16,281,559</b>	<b>194,523,028,716</b>
0063 - Construcción Plantel Educativo, Básica Martha, Municipio Alcarrizos	13,354,261				13,354,261
0064 - Construcción Plantel Educativo, Básica Mi Hogar del Este, Municipio Boca Chica	13,354,261				13,354,261
0065 - Construcción Plantel Educativo, Básica los Americanos, Municipio Alcarrizos	13,354,261				13,354,261
0066 - Construcción Plantel Educativo, Liceo Pantoja Viejo, Municipio Alcarrizos	11,104,261				11,104,261
0067 - Construcción Plantel Educativo, Básica Pablo Neruda, Municipio Alcarrizos	3,604,261				3,604,261
0068 - Construcción Plantel Educativo, Básica Valle Encantado, Municipio Alcarrizos	13,354,261				13,354,261
0069 - Construcción Plantel Educativo, Liceo la Piña, Municipio Alcarrizos	13,354,261				13,354,261
0070 - Construcción Plantel Educativo, Básica la Unión, Municipio Alcarrizos	13,354,261				13,354,261
0071 - Construcción Plantel Educativo, Básica Nazareno, Municipio Alcarrizos	3,604,261				3,604,261
0072 - Construcción Plantel Educativo, Básica Nuevo Amanecer, Municipio Alcarrizos	13,354,261				13,354,261
0074 - Construcción Plantel Educativo, Básica la Fe - los Cocos, Municipio Alcarrizos	6,297,407				6,297,407
0075 - Construcción Plantel Educativo, Básica la Redención, Municipio Alcarrizos	13,354,261				13,354,261
0077 - Construcción Plantel Educativo, Básica Landia, Municipio Alcarrizos	11,104,261				11,104,261
0079 - Construcción Plantel Educativo, Básica Espejo Abigail Mejía - la Cuaba, Municipio Pedro Brand	11,104,261				11,104,261
0080 - Construcción Plantel Educativo, Básica la Guáyiga 1, Municipio Pedro Brand	3,604,261				3,604,261
0082 - Construcción Plantel Educativo, Básica Espejo María Montessori, Municipio Pedro Brand	13,354,261				13,354,261
0083 - Construcción Plantel Educativo, Básica Espejo Francisco del Rosario Sánchez - el Brisal, Municipio Pedro Brand	13,354,261				13,354,261
0084 - Construcción Plantel Educativo, Básica Marino Moreno González - el Pedregal, Municipio Pedro Brand	6,297,407				6,297,407
0086 - Construcción Plantel Educativo, Básica el Naranja, Municipio Santo Domingo Este	13,354,261				13,354,261
0087 - Construcción Plantel Educativo, Básica Perla Antillana, Municipio Santo Domingo Este	13,354,261				13,354,261

## 0206 - MINISTERIO DE EDUCACIÓN

Distribución Institucional por Estructura Programática y Fuente de Financiamiento

Presupuesto 2020

Valores RD\$

21 de 86

CAPÍTULO - SUBCAPÍTULO - ESTRUCTURA PROGRAMÁTICA	FONDO GENERAL	FONDOS CON DESTINO ESPECÍFICO	CREDITO EXTERNO	DONACION EXTERNA	TOTAL
<b>0206 - MINISTERIO DE EDUCACIÓN</b>	<b>183,954,182,753</b>	<b>338,324,404</b>	<b>10,214,240,000</b>	<b>16,281,559</b>	<b>194,523,028,716</b>
0088 - Construcción Plantel Educativo, Básica Brisas de Este, Municipio Santo Domingo Este	13,354,261				13,354,261
0091 - Construcción Plantel Educativo, Básica el Almirante (Rep. de Nicaragua), Municipio Santo Domingo Este	13,354,261				13,354,261
0092 - Construcción Plantel Educativo, Liceo el Tamarindo, Municipio Santo Domingo Este	13,354,261				13,354,261
0094 - Construcción Plantel Educativo, Liceo los Palmeros, Municipio Santo Domingo Este	13,354,261				13,354,261
0096 - Construcción Plantel Educativo, Politécnico Perla Antillana, Municipio Santo Domingo Este	13,354,261				13,354,261
0097 - Construcción Plantel Educativo, Liceo Prados de la Caña, Municipio Santo Domingo Este	13,354,261				13,354,261
0100 - Construcción Plantel Educativo, Liceo San Isidro, Municipio Santo Domingo Este	13,354,261				13,354,261
0102 - Construcción Plantel Educativo, Básica Mandiga (Sustitución de la Tomás Taveras), Municipio Santo Domingo Este	11,104,261				11,104,261
0103 - Construcción Plantel Educativo, Básica Victoriana Sección Beco, Municipio Santo Domingo Este	11,104,261				11,104,261
0104 - Construcción Plantel Educativo, Liceo Cancino Adentro, Municipio Santo Domingo Este	11,104,261				11,104,261
0105 - Construcción Plantel Educativo, Básica Espejo la Milagrosa, Municipio Santo Domingo Este	13,354,261				13,354,261
0106 - Construcción Plantel Educativo, Básica Almirante-La Caña, Municipio Santo Domingo Este	6,297,407				6,297,407
0107 - Construcción Plantel Educativo, Básica Amalia, Municipio Santo Domingo Este	6,297,407				6,297,407
0109 - Construcción Plantel Educativo, Básica Fray Bartolomé de Las Casas, Municipio Santo Domingo Este	13,354,261				13,354,261
0111 - Construcción Plantel Educativo, Básica los Palmeros, Municipio Santo Domingo Este	13,354,261				13,354,261
0113 - Construcción Plantel Educativo, Básica Valle de Las Américas, Municipio Santo Domingo Este	13,354,261				13,354,261
0117 - Construcción Plantel Educativo, Liceo Kelvin Obrero, Municipio Santo Domingo Este	13,354,261				13,354,261
0123 - Construcción Plantel Educativo, Liceo Guaricano 1, Municipio Santo Domingo Norte	13,354,261				13,354,261



## 0206 - MINISTERIO DE EDUCACIÓN

Distribución Institucional por Estructura Programática y Fuente de Financiamiento

Presupuesto 2020

Valores RD\$

22 de 86

CAPÍTULO - SUBCAPÍTULO - ESTRUCTURA PROGRAMÁTICA	FONDO GENERAL	FONDOS CON DESTINO ESPECÍFICO	CREDITO EXTERNO	DONACION EXTERNA	TOTAL
<b>0206 - MINISTERIO DE EDUCACIÓN</b>	<b>183,954,182,753</b>	<b>338,324,404</b>	<b>10,214,240,000</b>	<b>16,281,559</b>	<b>194,523,028,716</b>
0125 - Construcción Plantel Educativo, Básica el Chaparral Oeste, Municipio Santo Domingo Norte	13,354,261				13,354,261
0126 - Construcción Plantel Educativo, Básica Guanuma 1, Municipio Santo Domingo Norte	13,354,261				13,354,261
0127 - Construcción Plantel Educativo, Básica Las Palmeras, Municipio Santo Domingo Norte	13,354,261				13,354,261
0130 - Construcción Plantel Educativo, Básica Paraíso, Municipio Santo Domingo Norte	13,354,261				13,354,261
0131 - Construcción Plantel Educativo, Básica Sabana Barrio Nuevo, Municipio Santo Domingo Norte	13,354,261				13,354,261
0132 - Construcción Plantel Educativo, Básica Sabana Perdida Hogar, Municipio Santo Domingo Norte	13,354,261				13,354,261
0133 - Construcción Plantel Educativo, Básica Nueva Esperanza, Municipio Santo Domingo Norte	13,354,261				13,354,261
0135 - Construcción Plantel Educativo, Básica Campechito Norte, Municipio Santo Domingo Norte	13,354,261				13,354,261
0136 - Construcción Plantel Educativo, Básica el Manguito, Municipio Santo Domingo Norte	13,354,261				13,354,261
0137 - Construcción Plantel Educativo, Básica Sabana Perdida-La Felicidad, Municipio Santo Domingo Norte	6,677,131				6,677,131
0138 - Construcción Plantel Educativo, Básica Eugenio María de Hostos, Municipio Santo Domingo Norte	6,677,130				6,677,130
0140 - Construcción Plantel Educativo, Básica Las Marvinas, Municipio Santo Domingo Norte	6,297,407				6,297,407
0141 - Construcción Plantel Educativo, Básica Marañón I, Municipio Santo Domingo Norte	13,354,261				13,354,261
0143 - Construcción Plantel Educativo, Liceo el Mamey, Municipio Santo Domingo Norte	4,604,261				4,604,261
0144 - Construcción Plantel Educativo, Liceo Guaricano 4, Municipio Santo Domingo Norte	11,104,261				11,104,261
0145 - Construcción Plantel Educativo, Liceo la Ceiba, Municipio Santo Domingo Norte	11,104,261				11,104,261
0148 - Construcción Plantel Educativo, Básica Sabana Las Colinas, Municipio Santo Domingo Norte	13,354,261				13,354,261
0152 - Construcción Plantel Educativo, Básica Ponce, Municipio Santo Domingo Norte	13,354,261				13,354,261

## 0206 - MINISTERIO DE EDUCACIÓN

Distribución Institucional por Estructura Programática y Fuente de Financiamiento

Presupuesto 2020

Valores RD\$

23 de 86

CAPÍTULO - SUBCAPÍTULO - ESTRUCTURA PROGRAMÁTICA	FONDO GENERAL	FONDOS CON DESTINO ESPECÍFICO	CREDITO EXTERNO	DONACION EXTERNA	TOTAL
<b>0206 - MINISTERIO DE EDUCACIÓN</b>	<b>183,954,182,753</b>	<b>338,324,404</b>	<b>10,214,240,000</b>	<b>16,281,559</b>	<b>194,523,028,716</b>
0153 - Construcción Plantel Educativo, Básica San Felipe Sur, Municipio Santo Domingo Norte	13,354,261				13,354,261
0154 - Construcción Plantel Educativo, Liceo Guanuma, Municipio Santo Domingo Norte	6,297,407				6,297,407
0157 - Construcción Plantel Educativo, Politécnico Juan Pablo II Fe y Alegría, Municipio Santo Domingo Norte	13,354,261				13,354,261
0158 - Construcción Plantel Educativo, Básica el Mamey, Municipio Santo Domingo Norte	13,354,261				13,354,261
0159 - Construcción Plantel Educativo, Básica Buen Nombre, Municipio Santo Domingo Norte	13,354,261				13,354,261
0162 - Construcción Plantel Educativo, Básica Fernando de la Cruz (Tiro al Blanco), Municipio Santo Domingo Norte	13,354,261				13,354,261
0164 - Construcción Plantel Educativo, Básica Barrio Lindo I, Municipio Santo Domingo Norte	11,104,261				11,104,261
0165 - Construcción Plantel Educativo, Básica Buena Vista I, Municipio Santo Domingo Norte	11,104,261				11,104,261
0169 - Construcción Plantel Educativo, Escuela Especial (Cristiano de Educación para Sordos), Municipio Santo Domingo Norte	11,104,261				11,104,261
0171 - Construcción Plantel Educativo, Básica Espejo Cristo Obrero, Municipio Santo Domingo Norte	3,604,261				3,604,261
0173 - Construcción Plantel Educativo, Básica Guaricano Noroeste, Municipio Santo Domingo Norte	4,604,261				4,604,261
0174 - Construcción Plantel Educativo, Básica la Mina, Municipio Santo Domingo Norte	13,354,261				13,354,261
0175 - Construcción Plantel Educativo, Liceo Mata San Juan, Municipio Santo Domingo Norte	6,297,407				6,297,407
0180 - Construcción Plantel Educativo, Básica Espejo Caamaño, Municipio Santo Domingo Oeste	13,354,261				13,354,261
0181 - Construcción Plantel Educativo, Básica Espejo Iván Guzmán, Municipio Santo Domingo Oeste	3,604,261				3,604,261
0182 - Construcción Plantel Educativo, Liceo Engombe, Municipio Santo Domingo Oeste	4,604,261				4,604,261
0185 - Construcción Plantel Educativo, Básica Juan Guzmán-Manoguayabo, Municipio Santo Domingo Oeste	3,604,261				3,604,261
0186 - Construcción Plantel Educativo, Básica Espejo Camila Henríquez, Municipio Santo Domingo Oeste	13,354,261				13,354,261

## 0206 - MINISTERIO DE EDUCACIÓN

Distribución Institucional por Estructura Programática y Fuente de Financiamiento

Presupuesto 2020

Valores RD\$

24 de 86

CAPÍTULO - SUBCAPÍTULO - ESTRUCTURA PROGRAMÁTICA	FONDO GENERAL	FONDOS CON DESTINO ESPECÍFICO	CREDITO EXTERNO	DONACION EXTERNA	TOTAL
<b>0206 - MINISTERIO DE EDUCACIÓN</b>	<b>183,954,182,753</b>	<b>338,324,404</b>	<b>10,214,240,000</b>	<b>16,281,559</b>	<b>194,523,028,716</b>
0187 - Construcción Plantel Educativo, Básica Espejo Rafaela Santaella, Municipio Santo Domingo Oeste	3,604,261				3,604,261
0190 - Construcción Plantel Educativo, Básica Espejo Rosario Evangelina Solano, Municipio Santo Domingo Oeste	13,354,261				13,354,261
0191 - Construcción Plantel Educativo, Básica Barrio Nuevo-Kilómetro 13, Municipio Santo Domingo Oeste	13,354,261				13,354,261
0193 - Construcción Plantel Educativo, Básica Palavé, Municipio Santo Domingo Oeste	6,297,407				6,297,407
0198 - Construcción Plantel Educativo, Básica el Rosario, Municipio Santo Domingo Norte	11,104,261				11,104,261
0202 - Construcción Plantel Educativo, Básica Rosario Evangelina Solano, Municipio Santo Domingo Oeste	13,354,261				13,354,261
0203 - Construcción Plantel Educativo, Liceo Bellas Colinas 2, Municipio Santo Domingo Oeste	11,104,261				11,104,261
0204 - Construcción Plantel Educativo, Básica Manuel Emilio Jiménez, Municipio los Alcarrizos	11,104,261				11,104,261
0205 - Construcción Plantel Educativo Básica Ciudad Juan Bosch, Municipio Santo Domingo Este	2,627,480				2,627,480
<b>60 - Construcción de Planteles Educativos en la Provincia de Valverde (Fase 2)</b>	<b>63,913,526</b>				<b>63,913,526</b>
0051 - Construcción Plantel Educativo, Básica Esperanza Oeste, Municipio Esperanza	13,354,261				13,354,261
0053 - Construcción Plantel Educativo, Liceo el Maizal, Municipio Esperanza	3,604,261				3,604,261
0054 - Construcción Plantel Educativo, Liceo Jicomé, Municipio Esperanza	6,297,407				6,297,407
0055 - Construcción Plantel Educativo, Liceo Esperanza Norte, Municipio Esperanza	13,354,261				13,354,261
0056 - Construcción Plantel Educativo, Básica Centro para la Niñez, Municipio Laguna Salada	11,104,261				11,104,261
0058 - Construcción Plantel Educativo, Básica Mao 4, Municipio Mao	6,297,407				6,297,407
0060 - Construcción Plantel Educativo, Básica Espejo Batey Amina, Municipio Mao	6,297,407				6,297,407
0063 - Construcción Plantel Educativo, Politécnico Sagrado Corazón de Jesús, Municipio Mao	3,604,261				3,604,261

## 0206 - MINISTERIO DE EDUCACIÓN

Distribución Institucional por Estructura Programática y Fuente de Financiamiento

Presupuesto 2020

Valores RD\$

25 de 86

CAPÍTULO - SUBCAPÍTULO - ESTRUCTURA PROGRAMÁTICA	FONDO GENERAL	FONDOS CON DESTINO ESPECÍFICO	CREDITO EXTERNO	DONACION EXTERNA	TOTAL
<b>0206 - MINISTERIO DE EDUCACIÓN</b>	<b>183,954,182,753</b>	<b>338,324,404</b>	<b>10,214,240,000</b>	<b>16,281,559</b>	<b>194,523,028,716</b>
<b>61 - Construcción de Planteles Educativos en la Provincia de el Seibo (Fase 2)</b>	<b>52,318,712</b>				<b>52,318,712</b>
0051 - Construcción Plantel Educativo, Básica Espejo Santa Rita, Municipio el Seibo	13,354,261				13,354,261
0052 - Construcción Plantel Educativo ,Centro Modelo de Inicial, Municipio el Seibo	4,604,261				4,604,261
0053 - Construcción Plantel Educativo, Liceo el Cedro, Municipio Miches	11,104,261				11,104,261
0054 - Construcción Plantel Educativo,Básica la Majagua, Municipio Miches	6,297,407				6,297,407
0056 - Construcción Plantel Educativo, Básica Higuera, la , Municipio el Seibo	13,354,261				13,354,261
0057 - Construcción Plantel Educativo, Básica los Mameyes, Municipio Miches	3,604,261				3,604,261
<b>03 - Construcción y ampliación de planteles escolares (Fase 3-sorteo 4 )</b>	<b>3,825,674,041</b>				<b>3,825,674,041</b>
<b>01 - Construcción de Planteles Escolares en la Provincia Azua (Fase 3)</b>	<b>91,372,542</b>				<b>91,372,542</b>
0051 - Construcción Plantel Educativo, Básica la Bomba, Municipio Azua	13,170,900				13,170,900
0052 - Construcción Plantel Educativo, Liceo el Prado, Municipio Azua	13,170,900				13,170,900
0053 - Construcción Plantel Educativo Liceo Villa Palmarejo, Municipio Azua	13,170,900				13,170,900
0054 - Construcción Plantel Educativo Básica Abrahan Mateo - Magueyal Cortés, Municipio Las Yayas de Viajama	13,170,900				13,170,900
0055 - Construcción Plantel Educativo Básica Corazones Unidos - los Haitises, Municipio Las Yayas de Viajama	6,171,665				6,171,665
0056 - Construcción Plantel Educativo Básica Cornelio Martínez - Monte Bonito, Municipio Padre Las Casas	8,170,900				8,170,900
0057 - Construcción Plantel Educativo Básica Evangelista Veloz, Municipio Padre Las Casas	11,175,477				11,175,477
0058 - Construcción Plantel Educativo Básica Vicente Cruz Victoriano - el Gramaso, Municipio Padre Las Casas	13,170,900				13,170,900
<b>02 - Construcción de Planteles Educativos en la Provincia Bahoruco (Fase 3)</b>	<b>77,029,977</b>				<b>77,029,977</b>
0051 - Construcción Plantel Educativo Liceo Las Tejas, Municipio Galván	13,170,900				13,170,900
0052 - Construcción Plantel Educativo Básica Estanila Florián, Municipio Neiba	13,170,900				13,170,900
0053 - Construcción Plantel Educativo Centro de Educación Especial, Municipio Neiba	13,170,900				13,170,900
0054 - Construcción Plantel Educativo Básica Batey #6, Municipio Tamayo	13,170,900				13,170,900

## 0206 - MINISTERIO DE EDUCACIÓN

Distribución Institucional por Estructura Programática y Fuente de Financiamiento

Presupuesto 2020

Valores RD\$

26 de 86

CAPÍTULO - SUBCAPÍTULO - ESTRUCTURA PROGRAMÁTICA	FONDO GENERAL	FONDOS CON DESTINO ESPECÍFICO	CREDITO EXTERNO	DONACION EXTERNA	TOTAL
<b>0206 - MINISTERIO DE EDUCACIÓN</b>	<b>183,954,182,753</b>	<b>338,324,404</b>	<b>10,214,240,000</b>	<b>16,281,559</b>	<b>194,523,028,716</b>
0055 - Construcción Plantel Educativo Liceo Altamira, Municipio Tamayo	13,170,900				13,170,900
0056 - Construcción Plantel Educativo Liceo Lucía Medina Volquez, Municipio Tamayo	11,175,477				11,175,477
<b>03 - Construcción de Planteles Educativos en la Provincia Barahona (Fase 3)</b>	<b>75,700,877</b>				<b>75,700,877</b>
0051 - Construcción Plantel Educativo Básica Barrio Casandra , Municipio Barahona	3,670,900				3,670,900
0052 - Construcción Plantel Educativo Básica la Playa, Municipio Barahona	13,170,900				13,170,900
0053 - Construcción Plantel Educativo Centro de Educación Especial, Municipio Barahona	8,170,900				8,170,900
0054 - Construcción Plantel Educativo Liceo Enriquillo-Río Chil, Municipio Barahona	13,170,900				13,170,900
0055 - Construcción Plantel Educativo Básica Cabral 2, Municipio Cabral	13,170,900				13,170,900
0056 - Construcción Plantel Educativo Básica los Blancos, Municipio Enriquillo	13,170,900				13,170,900
0057 - Construcción Plantel Educativo Básica Aura Therma Suero Feliz, Municipio Fundación	11,175,477				11,175,477
<b>04 - Construcción de Planteles Educativos en la Provincia Dajabón (Fase 3)</b>	<b>21,341,800</b>				<b>21,341,800</b>
0051 - Construcción Plantel Educativo Centro de Educación Especial, Municipio Dajabón	13,170,900				13,170,900
0052 - Construcción Plantel Educativo Básica los Cerezos, Municipio Restauración	8,170,900				8,170,900
<b>05 - Construcción de Planteles Educativos en la Provincia Distrito Nacional (Fase 3)</b>	<b>44,859,077</b>				<b>44,859,077</b>
0051 - Construcción Plantel Educativo Básica Carrefour, Municipio Santo Domingo de Guzmán	13,170,900				13,170,900
0052 - Construcción Plantel Educativo Básica Fundación-Los Girasoles, Municipio Santo Domingo de Guzmán	3,670,900				3,670,900
0053 - Construcción Plantel Educativo Básica Perantuén, Municipio Santo Domingo de Guzmán	3,670,900				3,670,900
0054 - Construcción Plantel Educativo Liceo Cristo Rey 1, Municipio Santo Domingo de Guzmán	11,175,477				11,175,477
0055 - Construcción Plantel Educativo Liceo Experimental Uasd, Municipio Santo Domingo de Guzmán	13,170,900				13,170,900

## 0206 - MINISTERIO DE EDUCACIÓN

Distribución Institucional por Estructura Programática y Fuente de Financiamiento

Presupuesto 2020

Valores RD\$

27 de 86

CAPÍTULO - SUBCAPÍTULO - ESTRUCTURA PROGRAMÁTICA	FONDO GENERAL	FONDOS CON DESTINO ESPECÍFICO	CREDITO EXTERNO	DONACION EXTERNA	TOTAL
<b>0206 - MINISTERIO DE EDUCACIÓN</b>	<b>183,954,182,753</b>	<b>338,324,404</b>	<b>10,214,240,000</b>	<b>16,281,559</b>	<b>194,523,028,716</b>
<b>06 - Construcción de Planteles Educativos en la Provincia Duarte (Fase 3)</b>	<b>62,526,165</b>				<b>62,526,165</b>
0051 - Construcción Plantel Educativo Básica Seferino Ten Rosario, Municipio San Francisco de Macorís	13,170,900				13,170,900
0052 - Construcción Plantel Educativo Liceo los Chiripo-Los Hormigueros, Municipio San Francisco de Macorís	6,171,665				6,171,665
0053 - Construcción Plantel Educativo Liceo Sagrado Corazón de Jesús, Municipio San Francisco de Macorís	13,170,900				13,170,900
0054 - Construcción Plantel Educativo Básica Getsemaní, Municipio San Francisco de Macorís	13,170,900				13,170,900
0055 - Construcción Plantel Educativo Básica Loma de la Joya, Municipio San Francisco de Macorís	3,670,900				3,670,900
0056 - Construcción Plantel Educativo Básica Urbanización Balbí, Municipio San Francisco de Macorís	13,170,900				13,170,900
<b>07 - Construcción de Planteles Educativos en la Provincia el Seibo (Fase 3)</b>	<b>39,512,700</b>				<b>39,512,700</b>
0051 - Construcción Plantel Educativo Liceo Vicentillo, Municipio el Seibo	13,170,900				13,170,900
0052 - Construcción Plantel Educativo Básica Kilómetro 6, Municipio Miches	13,170,900				13,170,900
0053 - Construcción Plantel Educativo Liceo Miches Oeste, Municipio Miches	13,170,900				13,170,900
<b>08 - Construcción de Planteles Educativos en la Provincia Elías Piña (Fase 3)</b>	<b>32,513,465</b>				<b>32,513,465</b>
0051 - Construcción Plantel Educativo Básica la Patilla, Municipio Comendador	6,171,665				6,171,665
0052 - Construcción Plantel Educativo Básica Juan Pablo Duarte, Municipio Hondo Valle	13,170,900				13,170,900
0053 - Construcción Plantel Educativo Básica Sabana de Jenjibre, Municipio Juan Santiago	13,170,900				13,170,900
<b>09 - Construcción de Planteles Educativos en la Provincia Espaillat (Fase 3)</b>	<b>125,561,484</b>				<b>125,561,484</b>
0051 - Construcción Plantel Educativo Básica Joba Arriba, Municipio Gaspar Hernandez	6,171,665				6,171,665
0052 - Construcción Plantel Educativo Básica la Piña, Municipio Gaspar Hernandez	13,170,900				13,170,900
0053 - Construcción Plantel Educativo Básica Mata de Guanabano, Municipio Gaspar Hernandez	8,170,900				8,170,900
0054 - Construcción Plantel Educativo Básica Salome Ureña, Municipio Gaspar Hernandez	13,170,900				13,170,900

## 0206 - MINISTERIO DE EDUCACIÓN

Distribución Institucional por Estructura Programática y Fuente de Financiamiento

Presupuesto 2020

Valores RD\$

28 de 86

CAPÍTULO - SUBCAPÍTULO - ESTRUCTURA PROGRAMÁTICA	FONDO GENERAL	FONDOS CON DESTINO ESPECÍFICO	CREDITO EXTERNO	DONACION EXTERNA	TOTAL
<b>0206 - MINISTERIO DE EDUCACIÓN</b>	<b>183,954,182,753</b>	<b>338,324,404</b>	<b>10,214,240,000</b>	<b>16,281,559</b>	<b>194,523,028,716</b>
0055 - Construcción Plantel Educativo Básica Aquilina de Jesús Ovilles Fernández, el Higuero, Municipio Moca	11,175,477				11,175,477
0056 - Construcción Plantel Educativo Básico Las Flores, Municipio Moca	13,170,900				13,170,900
0057 - Construcción Plantel Educativo Liceo Ceiba de Madera, Municipio Moca	6,171,665				6,171,665
0058 - Construcción Plantel Educativo Liceo la Francisco Antonio Salcedo, Municipio de Moca	13,170,900				13,170,900
0059 - Construcción Plantel Educativo Liceo la Milagrosa, Municipio Moca	13,170,900				13,170,900
0060 - Construcción Plantel Educativo Liceo Monte de Jagua, Municipio Moca	3,670,900				3,670,900
0061 - Construcción Plantel Educativo Liceo Ortega, Municipio Moca	11,175,477				11,175,477
0062 - Construcción Plantel Educativo Liceo Quebrada Honda, Municipio Moca	13,170,900				13,170,900
<b>10 - Construcción de Planteles Educativos en la Provincia Hato Mayor (Fase 3)</b>	<b>26,341,800</b>				<b>26,341,800</b>
0051 - Construcción Plantel Educativo Liceo Las Malvinas, Municipio Hato Mayor del Rey	13,170,900				13,170,900
0052 - Construcción Plantel Educativo Liceo Sabana de la Mar Norte, Municipio Sabana de la Mar	13,170,900				13,170,900
<b>11 - Construcción de Planteles Educativos en la Provincia Hermanas Mirabal (Fase 3)</b>	<b>24,346,377</b>				<b>24,346,377</b>
0051 - Construcción Plantel Educativo Liceo Tenares Norte, Municipio Tenares	13,170,900				13,170,900
0052 - Construcción Plantel Educativo Básica la Cuarenta, Municipio Villa Tapia	11,175,477				11,175,477
<b>12 - Construcción de Planteles Educativos en la Provincia la Altagracia (Fase 3)</b>	<b>134,056,142</b>				<b>134,056,142</b>
0051 - Construcción Plantel Educativo Básica Chilo Pouriet, Municipio Higüey	8,170,900				8,170,900
0052 - Construcción Plantel Educativo Básica Cruz del Isleño, Municipio Higüey	8,170,900				8,170,900
0053 - Construcción Plantel Educativo Básica Dos Jardas, Jardas, Municipio Higüey	13,170,900				13,170,900
0054 - Construcción Plantel Educativo Básica Sajour, Municipio Higüey	8,170,900				8,170,900
0055 - Construcción Plantel Educativo Básica los Ríos, Municipio Higüey	13,170,900				13,170,900
0056 - Construcción Plantel Educativo Básica Villa Cristal-San Pedro, Municipio Higüey	13,170,900				13,170,900
0057 - Construcción Plantel Educativo Básica Zenón Santana, Municipio Higüey	13,170,900				13,170,900
0058 - Construcción Plantel Educativo Centro de Educación Especial, Municipio Higüey	13,170,900				13,170,900

## 0206 - MINISTERIO DE EDUCACIÓN

Distribución Institucional por Estructura Programática y Fuente de Financiamiento

Presupuesto 2020

Valores RD\$

29 de 86

CAPÍTULO - SUBCAPÍTULO - ESTRUCTURA PROGRAMÁTICA	FONDO GENERAL	FONDOS CON DESTINO ESPECÍFICO	CREDITO EXTERNO	DONACION EXTERNA	TOTAL
<b>0206 - MINISTERIO DE EDUCACIÓN</b>	<b>183,954,182,753</b>	<b>338,324,404</b>	<b>10,214,240,000</b>	<b>16,281,559</b>	<b>194,523,028,716</b>
0059 - Construcción Plantel Educativo Liceo Villa Cerro, Municipio Higüey	11,175,477				11,175,477
0060 - Construcción Plantel Educativo Básica Bayahíbe, Municipio San Rafael del Yuma	13,170,900				13,170,900
0061 - Construcción Plantel Educativo Liceo Boca de Yuma, Municipio San Rafael del Yuma	6,171,665				6,171,665
0062 - Construcción Plantel Educativo Básica Enea, Municipio Higüey	13,170,900				13,170,900
<b>13 - Construcción de Planteles Educativos en la Provincia la Romana (Fase 3)</b>	<b>101,376,354</b>				<b>101,376,354</b>
0051 - Construcción Plantel Educativo Básica Batey Peligro, Municipio Guaymate	13,170,900				13,170,900
0052 - Construcción Plantel Educativo Básica Romana del Oeste, Municipio la Romana	13,170,900				13,170,900
0053 - Construcción Plantel Educativo Básica Villa Verde (Espejo el Peñón), Municipio la Romana	13,170,900				13,170,900
0054 - Construcción Plantel Educativo Liceo Villa Verde, Municipio la Romana	11,175,477				11,175,477
0055 - Construcción Plantel Educativo Básica el 6 (Espejo Tzu-Chi), Municipio Villa Hermosa	13,170,900				13,170,900
0056 - Construcción Plantel Educativo Básica Las Caobas, Municipio Villa Hermosa	11,175,477				11,175,477
0057 - Construcción Plantel Educativo Básica Pica Piedra, Municipio Villa Hermosa	13,170,900				13,170,900
0058 - Construcción Plantel Educativo Liceo la Lechoza, Municipio Villa Hermosa	13,170,900				13,170,900
<b>14 - Construcción de Planteles Educativos en la Provincia la Vega (Fase 3)</b>	<b>176,249,661</b>				<b>176,249,661</b>
0051 - Construcción Plantel Educativo Básica el Tornado, Municipio Constanza	11,175,477				11,175,477
0052 - Construcción Plantel Educativo Básica Colonia Japonesa, Municipio Constanza	6,171,665				6,171,665
0053 - Construcción Plantel Educativo Básica María Angelica Bautista Galán - la Escuchadera, Municipio Constanza	13,170,900				13,170,900
0054 - Construcción Plantel Educativo Básica Ramón María Ramírez, Municipio Constanza	13,170,900				13,170,900
0055 - Construcción Plantel Educativo Básica Domingo Antonio Pérez Ozuna, Municipio Jarabacoa	13,170,900				13,170,900
0056 - Construcción Plantel Educativo Básica Homero Berrido Glass, Municipio Jarabacoa	8,170,900				8,170,900
0057 - Construcción Plantel Educativo Básica la Lometa, Municipio Jima Abajo	3,670,900				3,670,900



## 0206 - MINISTERIO DE EDUCACIÓN

Distribución Institucional por Estructura Programática y Fuente de Financiamiento

Presupuesto 2020

Valores RD\$

30 de 86

CAPÍTULO - SUBCAPÍTULO - ESTRUCTURA PROGRAMÁTICA	FONDO GENERAL	FONDOS CON DESTINO ESPECÍFICO	CREDITO EXTERNO	DONACION EXTERNA	TOTAL
<b>0206 - MINISTERIO DE EDUCACIÓN</b>	<b>183,954,182,753</b>	<b>338,324,404</b>	<b>10,214,240,000</b>	<b>16,281,559</b>	<b>194,523,028,716</b>
0058 - Construcción Plantel Educativo Básica Las Lagunas-Zona Franca, Municipio la Vega	6,171,665				6,171,665
0059 - Construcción Plantel Educativo Liceo la Penda, Municipio la Vega	13,170,900				13,170,900
0060 - Construcción Plantel Educativo Liceo la Vega Oeste, Municipio la Vega	11,175,477				11,175,477
0061 - Construcción Plantel Educativo Básica el Higuero, Municipio la Vega	11,175,477				11,175,477
0062 - Construcción Plantel Educativo Básica el Pino, Municipio la Vega	13,170,900				13,170,900
0063 - Construcción Plantel Educativo Básica Joaquín García, Municipio la Vega	13,170,900				13,170,900
0064 - Construcción Plantel Educativo Básica Obispo Pedro Xuarez Deza, Municipio la Vega	13,170,900				13,170,900
0065 - Construcción Plantel Educativo Básica Olimpia Acevedo de Almazar, Municipio la Vega	13,170,900				13,170,900
0066 - Construcción Plantel Educativo Básica Soto, Municipio la Vega	13,170,900				13,170,900
<b>15 - Construcción de Planteles Educativos en la Provincia María Trinidad Sánchez (Fase 3 )</b>	<b>39,512,700</b>				<b>39,512,700</b>
0051 - Construcción Plantel Educativo Básica el Barro, Municipio el Factor	13,170,900				13,170,900
0052 - Construcción Plantel Educativo Básica Curra, Municipio Nagua	13,170,900				13,170,900
0053 - Construcción Plantel Educativo Centro de Educación Especial, Municipio Nagua	13,170,900				13,170,900
<b>16 - Construcción de Planteles Educativos en la Provincia Monseñor Nouel (Fase 3)</b>	<b>33,685,130</b>				<b>33,685,130</b>
0051 - Construcción Plantel Educativo Básica Máximo Gómez, Municipio Bonao	8,170,900				8,170,900
0052 - Construcción Plantel Educativo Básica Prosperidad, Municipio Bonao	6,171,665				6,171,665
0053 - Construcción Plantel Educativo Básica San José 2, Municipio Bonao	6,171,665				6,171,665
0054 - Construcción Plantel Educativo Liceo la Delicia, Municipio Bonao	13,170,900				13,170,900
<b>17 - Construcción de Planteles Educativos en la Provincia Monte Cristi (Fase 3)</b>	<b>37,517,277</b>				<b>37,517,277</b>
0051 - Construcción Plantel Educativo Básica Ana Mercedes Castro, Municipio Monte Cristi	13,170,900				13,170,900
0052 - Construcción Plantel Educativo Centro de Educación Especial, Municipio Monte Cristi	11,175,477				11,175,477
0053 - Construcción Plantel Educativo Básica Raúl Alfredo Pujols Tejada, Prof. Patria Belliar, Municipio Villa Vasquez	13,170,900				13,170,900

## 0206 - MINISTERIO DE EDUCACIÓN

Distribución Institucional por Estructura Programática y Fuente de Financiamiento

Presupuesto 2020

Valores RD\$

31 de 86

CAPÍTULO - SUBCAPÍTULO - ESTRUCTURA PROGRAMÁTICA	FONDO GENERAL	FONDOS CON DESTINO ESPECÍFICO	CREDITO EXTERNO	DONACION EXTERNA	TOTAL
<b>0206 - MINISTERIO DE EDUCACIÓN</b>	<b>183,954,182,753</b>	<b>338,324,404</b>	<b>10,214,240,000</b>	<b>16,281,559</b>	<b>194,523,028,716</b>
<b>18 - Construcción de Planteles Educativos en la Provincia Monte Plata (Fase 3)</b>	<b>129,713,577</b>				<b>129,713,577</b>
0051 - Construcción Plantel Educativo Básica Bayaguana 2 (Adonai), Municipio Bayaguana	13,170,900				13,170,900
0052 - Construcción Plantel Educativo Básica Pedro Pimentel - Antón Sánchez, Municipio Bayaguana	11,175,477				11,175,477
0053 - Construcción Plantel Educativo Básica Las Cejas, Municipio Monte Plata	13,170,900				13,170,900
0054 - Construcción Plantel Educativo Liceo el Bosque, Municipio Monte Plata	13,170,900				13,170,900
0055 - Construcción Plantel Educativo Liceo Madre Asunción Nicol, Municipio Monte Plata	13,170,900				13,170,900
0056 - Construcción Plantel Educativo Básica Ercilia Pepín, Municipio Sabana Grande de Boyá	13,170,900				13,170,900
0057 - Construcción Plantel Educativo Liceo Nordeste Sabana Grande de Boyá, Municipio Sabana Grande de Boyá	13,170,900				13,170,900
0058 - Construcción Plantel Educativo Básica la Palmita, Municipio Yamasá	13,170,900				13,170,900
0059 - Construcción Plantel Educativo Liceo Prof. Juan Bosch, Municipio Yamasá	13,170,900				13,170,900
0060 - Ampliación del Liceo Nuevo de Monte Plata Mediante la Construcción de 6 Talleres, Municipio de Monte Plata	13,170,900				13,170,900
<b>19 - Construcción de Planteles Educativos en la Provincia Peravia (Fase 3)</b>	<b>50,688,177</b>				<b>50,688,177</b>
0051 - Construcción Plantel Educativo Básica el Limonal-La Vereda, Municipio Baní	13,170,900				13,170,900
0052 - Construcción Plantel Educativo Básica Paya, Municipio Baní	13,170,900				13,170,900
0053 - Construcción Plantel Educativo Básica Santa Rosa, Municipio Baní	11,175,477				11,175,477
0054 - Construcción Plantel Educativo Liceo Carretón-Catalina, Municipio Baní	13,170,900				13,170,900
<b>20 - Construcción de Planteles Educativos en la Provincia Puerto Plata (Fase 3)</b>	<b>124,896,425</b>				<b>124,896,425</b>
0051 - Construcción Plantel Educativo Básica Ernesto Cabrera Durán - Río Grande al Medio, Municipio Altamira	13,170,900				13,170,900
0052 - Construcción Plantel Educativo Liceo Escalera Arriba, Municipio Altamira	6,171,665				6,171,665
0053 - Construcción Plantel Educativo Liceo María Ignacia Sarita, Municipio Altamira	8,170,900				8,170,900
0054 - Construcción Plantel Educativo Liceo Cabia, Municipio Imbert	13,170,900				13,170,900
0055 - Construcción Plantel Educativo Liceo Barrancón, Municipio Luperón	6,171,665				6,171,665

## 0206 - MINISTERIO DE EDUCACIÓN

Distribución Institucional por Estructura Programática y Fuente de Financiamiento

Presupuesto 2020

Valores RD\$

32 de 86

CAPÍTULO - SUBCAPÍTULO - ESTRUCTURA PROGRAMÁTICA	FONDO GENERAL	FONDOS CON DESTINO ESPECÍFICO	CREDITO EXTERNO	DONACION EXTERNA	TOTAL
<b>0206 - MINISTERIO DE EDUCACIÓN</b>	<b>183,954,182,753</b>	<b>338,324,404</b>	<b>10,214,240,000</b>	<b>16,281,559</b>	<b>194,523,028,716</b>
0056 - Construcción Plantel Educativo Básica Antera Mota, Municipio Puerto Plata	3,670,900				3,670,900
0057 - Construcción Plantel Educativo Básica los Oliva, Municipio Puerto Plata	6,171,665				6,171,665
0058 - Construcción Plantel Educativo Básica Padre Las Casas, Municipio Puerto Plata	6,171,665				6,171,665
0059 - Construcción Plantel Educativo Liceo Barrio los Cueto, Municipio Puerto Plata	13,170,900				13,170,900
0060 - Construcción Plantel Educativo Básica Charamicos, Municipio Sosúa	13,170,900				13,170,900
0061 - Construcción Plantel Educativo Básica los Castillo, Municipio Sosúa	8,170,900				8,170,900
0062 - Construcción Plantel Educativo Liceo José Francisco Peña Gómez, Municipio Villa Isabela	6,171,665				6,171,665
0063 - Construcción Plantel Educativo Liceo Marcelina Peña Lebrón, Municipio Villa Isabela	8,170,900				8,170,900
0064 - Construcción Plantel Educativo Liceo Juan Bentz, Municipio Luperón	13,170,900				13,170,900
<b>21 - Construcción de Planteles Educativos en la Provincia Samaná (Fase 3)</b>	<b>41,188,177</b>				<b>41,188,177</b>
0051 - Construcción Plantel Educativo Liceo Las Terrenas , Municipio Las Terrenas	13,170,900				13,170,900
0052 - Construcción Plantel Educativo Liceo el Limón 2, Municipio Samaná	11,175,477				11,175,477
0053 - Construcción Plantel Educativo Liceo Samaná Nordeste, Municipio Samaná	13,170,900				13,170,900
0054 - Construcción Plantel Educativo Básica Minerva Mirabal, Municipio Sánchez	3,670,900				3,670,900
<b>22 - Construcción de Planteles Educativos en la Provincia San Cristóbal (Fase 3)</b>	<b>259,796,150</b>				<b>259,796,150</b>
0051 - Construcción Plantel Educativo Básica el Nieto, Municipio Bajos de Haina	13,170,900				13,170,900
0052 - Construcción Plantel Educativo Básica Siglo Xxi, Municipio Bajos de Haina	11,175,477				11,175,477
0053 - Construcción Plantel Educativo Centro de Educación Especial, Municipio Bajos de Haina	13,170,900				13,170,900
0054 - Construcción Plantel Educativo Liceo el Caliche, Municipio Bajos de Haina	13,170,900				13,170,900
0055 - Construcción Plantel Educativo Liceo la Planta, Municipio Bajos de Haina	13,170,900				13,170,900
0056 - Construcción Plantel Educativo Liceo Sabaneta el Carril, Municipio Bajos de Haina	3,670,900				3,670,900

## 0206 - MINISTERIO DE EDUCACIÓN

Distribución Institucional por Estructura Programática y Fuente de Financiamiento

Presupuesto 2020

Valores RD\$

33 de 86

CAPÍTULO - SUBCAPÍTULO - ESTRUCTURA PROGRAMÁTICA	FONDO GENERAL	FONDOS CON DESTINO ESPECÍFICO	CREDITO EXTERNO	DONACION EXTERNA	TOTAL
<b>0206 - MINISTERIO DE EDUCACIÓN</b>	<b>183,954,182,753</b>	<b>338,324,404</b>	<b>10,214,240,000</b>	<b>16,281,559</b>	<b>194,523,028,716</b>
0057 - Construcción Plantel Educativo Básica Hermanas Mirabal, Municipio Cambita Garabitos	13,170,900				13,170,900
0058 - Construcción Plantel Educativo Básica el Jamey, Municipio San Cristóbal	11,175,477				11,175,477
0059 - Construcción Plantel Educativo Básica Madre Vieja Sur, Municipio San Cristóbal	8,170,900				8,170,900
0060 - Construcción Plantel Educativo Básica Marcos Castaner Fe y Alegría, Municipio San Cristóbal	3,670,900				3,670,900
0061 - Construcción Plantel Educativo Liceo Madre Vieja Sur, Municipio San Cristóbal	6,171,665				6,171,665
0062 - Construcción Plantel Educativo Liceo Villa Fundacion, Municipio San Cristóbal	3,670,900				3,670,900
0063 - Construcción Plantel Educativo Básica 27 de Febrero, Municipio San Cristóbal	13,170,900				13,170,900
0064 - Construcción Plantel Educativo Básica Nuevo Progreso, Municipio San Cristóbal	13,170,900				13,170,900
0065 - Construcción Plantel Educativo Básica Sainagua-Cruce de Canasta, Municipio San Cristóbal	13,170,900				13,170,900
0066 - Construcción Plantel Educativo Liceo Najayo Arriba, Municipio San Cristóbal	13,170,900				13,170,900
0067 - Construcción Plantel Educativo Básica Boca de Nigua, Municipio San Gregorio de Nigua	13,170,900				13,170,900
0068 - Construcción Plantel Educativo Básica Yogo Yogo, Municipio San Gregorio de Nigua	13,170,900				13,170,900
0069 - Construcción Plantel Educativo Básica Pedro Henriquez Ureña, Municipio Villa Altagracia	11,175,477				11,175,477
0070 - Construcción Plantel Educativo Básica San José, Municipio Villa Altagracia	11,175,477				11,175,477
0071 - Construcción Plantel Educativo Básica Señora del Socorro, Municipio Villa Altagracia	13,170,900				13,170,900
0072 - Construcción Plantel Educativo Básica Urania Montás, Municipio Villa Altagracia	13,170,900				13,170,900
0073 - Construcción Plantel Educativo Liceo César Evertz, Municipio Villa Altagracia	11,175,477				11,175,477
0075 - Construcción Plantel Educativo Básica Machín, Municipio Yaguatae	3,670,900				3,670,900
0076 - Construcción Plantel Educativo Básica Santana, Municipio Yaguatae	3,670,900				3,670,900

## 0206 - MINISTERIO DE EDUCACIÓN

Distribución Institucional por Estructura Programática y Fuente de Financiamiento

Presupuesto 2020

Valores RD\$

34 de 86

CAPÍTULO - SUBCAPÍTULO - ESTRUCTURA PROGRAMÁTICA	FONDO GENERAL	FONDOS CON DESTINO ESPECÍFICO	CREDITO EXTERNO	DONACION EXTERNA	TOTAL
<b>0206 - MINISTERIO DE EDUCACIÓN</b>	<b>183,954,182,753</b>	<b>338,324,404</b>	<b>10,214,240,000</b>	<b>16,281,559</b>	<b>194,523,028,716</b>
<b>23 - Construcción de Plantel Educativo en la Provincia San José de Ocoa (Fase 3)</b>	<b>13,170,900</b>				<b>13,170,900</b>
0051 - Construcción Plantel Educativo Básica la Horma, Municipio Sabana Larga	13,170,900				13,170,900
<b>28 - Ampliación de Planteles Educativos en la Provincia Espaillat (Fase 3)</b>	<b>13,170,900</b>				<b>13,170,900</b>
0062 - Ampliación del Politécnico Gregorio Luperón Mediante la Construcción de 4 Talleres, Municipio Gaspar Hernandez	13,170,900				13,170,900
<b>31 - Ampliación de Planteles Educativos en la Provincia Distrito Nacional (Fase 3)</b>	<b>25,012,700</b>				<b>25,012,700</b>
0051 - Ampliación Plantel Educativo Liceo Experimental Uasd, Municipio Santo Domingo de Guzman	8,170,900				8,170,900
0053 - Ampliación Politécnico José Fco. Peña Gómez Mediante la Construcción de 4 Talleres, Municipio Santo Domingo de Guzmán	3,670,900				3,670,900
0054 - Ampliación Plantel Educativo Instituto Técnico Salesiano (Itesa), Municipio Santo Domingo de Guzman	13,170,900				13,170,900
<b>32 - Ampliación de Planteles Educativos en la Provincia Duarte (Fase 3)</b>	<b>3,670,900</b>				<b>3,670,900</b>
0057 - Ampliación del Politécnico Barrio Las Caobas Mediante la Construcción de 5 Talleres, Municipio San Francisco de Macoris	3,670,900				3,670,900
<b>35 - Ampliación de Planteles Educativos en la Provincia Hermanas Mirabal (Fase 3)</b>	<b>14,342,565</b>				<b>14,342,565</b>
0051 - Ampliación Plantel Educativo Básica Hermanas Mirabal, Municipio Salcedo	8,170,900				8,170,900
0054 - Ampliación del Politécnico Villa Tapia Mediante la Construcción de 3 Talleres, Municipio Villa Tapia	6,171,665				6,171,665
<b>36 - Ampliación de Planteles Ducativos en la Provinca Puerto Plata (Fase 3)</b>	<b>26,841,800</b>				<b>26,841,800</b>
0058 - Ampliación del Politécnico Imbert Mediante la Construcción de 4 Talleres Municipio Imbert	8,670,900				8,670,900
0059 - Ampliación del Politécnico Cafemba - el Javillar Mediante la Construcción de 5 Talleres, Municipio Puerto Plata	18,170,900				18,170,900
<b>38 - Ampliación de Planteles Educativos en la Provincia de la Altagracia (Fase 3)</b>	<b>6,171,665</b>				<b>6,171,665</b>
0054 - Ampliación del Politécnico Villa Cerro Mediante la Construcción de 4 Talleres, Municipio la Altagracia	6,171,665				6,171,665
<b>41 - Ampliación de Planteles Educativos en la Provincia de la Vega (Fase 3)</b>	<b>13,170,900</b>				<b>13,170,900</b>
0060 - Ampliación del Politécnico Constanza Norte Mediante la Construcción de 4 Talleres, Municipio Constanza	13,170,900				13,170,900

## 0206 - MINISTERIO DE EDUCACIÓN

Distribución Institucional por Estructura Programática y Fuente de Financiamiento

Presupuesto 2020

Valores RD\$

35 de 86

CAPÍTULO - SUBCAPÍTULO - ESTRUCTURA PROGRAMÁTICA	FONDO GENERAL	FONDOS CON DESTINO ESPECÍFICO	CREDITO EXTERNO	DONACION EXTERNA	TOTAL
<b>0206 - MINISTERIO DE EDUCACIÓN</b>	<b>183,954,182,753</b>	<b>338,324,404</b>	<b>10,214,240,000</b>	<b>16,281,559</b>	<b>194,523,028,716</b>
<b>43 - Ampliación de Planteles Educativos en la Provincia de San José de Ocoa (Fase 3)</b>	<b>13,170,900</b>				<b>13,170,900</b>
0053 - Ampliación del Politécnico Jose Núñez de Cáceres Mediante la Construcción de 5 Talleres, Municipio San José de Ocoa	13,170,900				13,170,900
<b>45 - Ampliación de Planteles Educativos en la Provincia de María Trinidad Sánchez (Fase 3)</b>	<b>3,670,900</b>				<b>3,670,900</b>
0057 - Ampliación del Politécnico Zona Noreste Mediante la Construcción de 4 Talleres, Municipio Nagua	3,670,900				3,670,900
<b>47 - Ampliación de Planteles Educativos en la Provincia de Monseñor Nouel (Fase 3)</b>	<b>11,175,477</b>				<b>11,175,477</b>
0057 - Ampliación del Politécnico Piedra Blanca Mediante la Construcción de 4 Talleres, Municipio Piedra Blanca	11,175,477				11,175,477
<b>50 - Ampliación de Planteles Educativos en la Provincia Santiago (Fase 3)</b>	<b>19,342,565</b>				<b>19,342,565</b>
0069 - Ampliación Politécnico Villa González Mediante la Construcción de 3 Talleres, Municipio Villa González	13,170,900				13,170,900
0070 - Ampliación Politécnico de Tamboril Mediante la Construcción de 3 Talleres, Municipio Tamboril, Municipio Villa González	6,171,665				6,171,665
<b>54 - Ampliación de Planteles Educativos en la Provincia Santo Domingo (Fase 3)</b>	<b>31,688,177</b>				<b>31,688,177</b>
0058 - Ampliación del Politécnico Brisas de Caucedo Mediante la Construcción de 5 Talleres, Municipio Boca Chica	3,670,900				3,670,900
0059 - Ampliación del Politécnico Perla Antillana Mediante la Construcción de 4 Talleres, Municipio Santo Domingo Este	11,175,477				11,175,477
0060 - Ampliación del Politécnico Buena Vista Mediante la Construcción de 4 Talleres, Municipio Santo Domingo Norte	3,670,900				3,670,900
0061 - Ampliación del Politécnico Juan Pablo II (Fé y Alegría) Mediante la Construcción de 4 Talleres, Municipio Santo Domingo Norte	13,170,900				13,170,900
<b>55 - Ampliación de Planteles Educativos en la Provincia Valverde (Fase 3)</b>	<b>6,171,665</b>				<b>6,171,665</b>
0054 - Ampliación Plantel Educativo Liceo Antonio Guzman Fernandez, Municipio Laguna Salada	6,171,665				6,171,665
<b>56 - Construcción de Planteles Educativos en la Provincia San Juan (Fase 3)</b>	<b>92,196,300</b>				<b>92,196,300</b>
0051 - Construcción Plantel Educativo Liceo Las Mulass, Municipio Las Matas de Farfán	13,170,900				13,170,900
0052 - Construcción Plantel Educativo Liceo Santa Lucía, Municipio Las Matas de Farfán	13,170,900				13,170,900

## 0206 - MINISTERIO DE EDUCACIÓN

Distribución Institucional por Estructura Programática y Fuente de Financiamiento

Presupuesto 2020

Valores RD\$

36 de 86

CAPÍTULO - SUBCAPÍTULO - ESTRUCTURA PROGRAMÁTICA	FONDO GENERAL	FONDOS CON DESTINO ESPECÍFICO	CREDITO EXTERNO	DONACION EXTERNA	TOTAL
<b>0206 - MINISTERIO DE EDUCACIÓN</b>	<b>183,954,182,753</b>	<b>338,324,404</b>	<b>10,214,240,000</b>	<b>16,281,559</b>	<b>194,523,028,716</b>
0053 - Construcción Plantel Educativo Básica Espejo Faustina Ogando Piña, Municipio San Juan de la Maguana	13,170,900				13,170,900
0054 - Construcción Plantel Educativo Básica la Gallera, Municipio San Juan de la Maguana	13,170,900				13,170,900
0055 - Construcción Plantel Educativo Liceo Guazumal, Municipio San Juan de la Maguana	13,170,900				13,170,900
0056 - Construcción Plantel Educativo Básica los Damnificados, Municipio San Juan de la Maguana	13,170,900				13,170,900
0057 - Construcción Plantel Educativo Liceo San Juan Sureste-Pedro Henríquez Ureña 2, Municipio San Juan de la Maguana	13,170,900				13,170,900
<b>57 - Construcción de Planteles Educativos en la Provincia San Pedro de Macorís (Fase 3)</b>	<b>88,367,965</b>				<b>88,367,965</b>
0051 - Construcción Plantel Educativo Básica los Chicharones, Municipio Consuelo	8,170,900				8,170,900
0052 - Construcción Plantel Educativo Básica Sor Marilene Cole, Municipio Consuelo	13,170,900				13,170,900
0053 - Construcción Plantel Educativo Básica Barrio Santa Fe, Municipio San Pedro de Macorís	13,170,900				13,170,900
0054 - Construcción Plantel Educativo Básica Villa Blanca, Municipio San Pedro de Macorís	13,170,900				13,170,900
0055 - Construcción Plantel Educativo Liceo Barrio Juan Pablo Duarte, Municipio San Pedro de Macorís	8,170,900				8,170,900
0056 - Construcción Plantel Educativo Liceo Villa Velázquez, Municipio San Pedro de Macorís	13,170,900				13,170,900
0057 - Construcción Plantel Educativo Básica Naime, Municipio San Pedro de Macorís	13,170,900				13,170,900
0058 - Construcción Plantel Educativo Liceo Punta de Garza, Municipio San Pedro de Macorís	6,171,665				6,171,665
<b>58 - Construcción de Planteles Educativos en la Provincia Sánchez Ramírez (Fase 3)</b>	<b>16,841,800</b>				<b>16,841,800</b>
0051 - Construcción Plantel Educativo Centro de Educación Especial, Municipio Cotuí	3,670,900				3,670,900
0052 - Construcción Plantel Educativo Liceo Nordeste, Municipio Cotuí	13,170,900				13,170,900
<b>59 - Construcción de Planteles Educativos en la Provincia Santiago Rodríguez (Fase 3)</b>	<b>19,342,565</b>				<b>19,342,565</b>
0051 - Construcción Plantel Educativo Liceo Clavijo Arriba, Municipio Monción	13,170,900				13,170,900

## 0206 - MINISTERIO DE EDUCACIÓN

Distribución Institucional por Estructura Programática y Fuente de Financiamiento

Presupuesto 2020

Valores RD\$

37 de 86

CAPÍTULO - SUBCAPÍTULO - ESTRUCTURA PROGRAMÁTICA	FONDO GENERAL	FONDOS CON DESTINO ESPECÍFICO	CREDITO EXTERNO	DONACION EXTERNA	TOTAL
<b>0206 - MINISTERIO DE EDUCACIÓN</b>	<b>183,954,182,753</b>	<b>338,324,404</b>	<b>10,214,240,000</b>	<b>16,281,559</b>	<b>194,523,028,716</b>
0052 - Construcción Plantel Educativo Básica el Naranjito, Municipio San Ignacio de Sabaneta	6,171,665				6,171,665
<b>60 - Construcción de Planteles Educativos en la Provincia Santiago (Fase 3)</b>	<b>313,278,607</b>				<b>313,278,607</b>
0051 - Construcción Plantel Educativo Básica la Cruz de María Francisca, Municipio Licey al Medio	13,170,900				13,170,900
0052 - Construcción Plantel Educativo Básica Palo Amarillo, Municipio Puñal	13,170,900				13,170,900
0053 - Construcción Plantel Educativo Básica José Valentín Pérez Castro - la Noriega, Municipio Santiago de los Caballeros	13,170,900				13,170,900
0054 - Construcción Plantel Educativo Básica María Secundina Torres Siri, Profesora, Municipio Santiago de los Caballeros	13,170,900				13,170,900
0055 - Construcción Plantel Educativo Básica Padre Vidal, Municipio Santiago de los Caballeros	13,170,900				13,170,900
0056 - Construcción Plantel Educativo Básica Zeneida de Blanco, Prof - Las Aromas, Municipio Santiago de los Caballeros	13,170,900				13,170,900
0057 - Construcción Plantel Educativo Liceo el Guano, Municipio Santiago de los Caballeros	13,170,900				13,170,900
0058 - Construcción Plantel Educativo Liceo Papayo, Municipio Santiago de los Caballeros	13,170,900				13,170,900
0059 - Construcción Plantel Educativo Liceo Salomé Ureña, Municipio Santiago de los Caballeros	13,170,900				13,170,900
0060 - Construcción Plantel Educativo Básica los Ciruelitos, Municipio Santiago de los Caballeros	13,170,900				13,170,900
0061 - Construcción Plantel Educativo Centro de Educación Especial, Municipio Santiago de los Caballeros	13,170,900				13,170,900
0062 - Construcción Plantel Educativo Liceo Francisco del Rosario Sánchez, Municipio Santiago de los Caballeros	13,170,900				13,170,900
0063 - Construcción Plantel Educativo Básica el Porton-Hato del Yaque, Municipio Santiago de los Caballeros	6,171,665				6,171,665
0064 - Construcción Plantel Educativo Básica la Barranquita, Municipio Santiago de los Caballeros	13,170,900				13,170,900
0065 - Construcción Plantel Educativo Básica Villa Bao, Municipio Santiago de los Caballeros	13,170,900				13,170,900
0066 - Construcción Plantel Educativo Liceo la Canela, Municipio Santiago de los Caballeros	13,170,900				13,170,900



## 0206 - MINISTERIO DE EDUCACIÓN

Distribución Institucional por Estructura Programática y Fuente de Financiamiento

Presupuesto 2020

Valores RD\$

38 de 86

CAPÍTULO - SUBCAPÍTULO - ESTRUCTURA PROGRAMÁTICA	FONDO GENERAL	FONDOS CON DESTINO ESPECÍFICO	CREDITO EXTERNO	DONACION EXTERNA	TOTAL
<b>0206 - MINISTERIO DE EDUCACIÓN</b>	<b>183,954,182,753</b>	<b>338,324,404</b>	<b>10,214,240,000</b>	<b>16,281,559</b>	<b>194,523,028,716</b>
0067 - Construcción Plantel Educativo Básica Pontezuela, Municipio Santiago de los Caballeros	13,170,900				13,170,900
0068 - Construcción Plantel Educativo Básica Villa Verde, Municipio Santiago de los Caballeros	13,170,900				13,170,900
0069 - Construcción Plantel Educativo Liceo Reparto Fermín, Municipio Santiago de los Caballeros	13,170,900				13,170,900
0070 - Construcción Plantel Educativo Básica Canca la Hoya, Municipio Tamboril	13,170,900				13,170,900
0071 - Construcción Plantel Educativo Básica Cruce de Barrero, Municipio Villa Bisonó	13,170,900				13,170,900
0072 - Construcción Plantel Educativo Básica la Lomota, Municipio Villa Bisonó	6,171,665				6,171,665
0073 - Construcción Plantel Educativo Politécnico Navarrete, Municipio Villa Bisonó	13,170,900				13,170,900
0074 - Construcción Plantel Educativo Básica Ana Luz Cabrera - el Aguacate del Limón, Municipio Villa González	11,175,477				11,175,477
0075 - Construcción Plantel Educativo Básica Pedro Antonio Almonte Hidalgo, Municipio Villa González	13,170,900				13,170,900
<b>61 - Construcción de Planteles Educativos en la Provincia Santo Domingo (Fase 3)</b>	<b>817,350,816</b>				<b>817,350,816</b>
0051 - Construcción Plantel Educativo Básica Andrés Barrio Miramar, Municipio Boca Chica	3,670,900				3,670,900
0052 - Construcción Plantel Educativo Básica Hermanas Mirabal, Municipio Boca Chica	13,170,900				13,170,900
0053 - Construcción Plantel Educativo Básica los Tanquesitos, Municipio Boca Chica	13,170,900				13,170,900
0054 - Construcción Plantel Educativo Liceo Campo Lindo Norte, Municipio Boca Chica	13,170,900				13,170,900
0055 - Construcción Plantel Educativo Politécnico Andrés Sur, Municipio Boca Chica	3,670,900				3,670,900
0056 - Construcción Plantel Educativo Básica el Progreso, Municipio los Alcarrizos	6,171,665				6,171,665
0057 - Construcción Plantel Educativo Básica Espejo Camila Henríquez - Fe y Alegría, Municipio los Alcarrizos	13,170,900				13,170,900
0058 - Construcción Plantel Educativo Básica Manuel de Jesús Galván, Municipio los Alcarrizos	13,170,900				13,170,900
0059 - Construcción Plantel Educativo Básica Obra de Dios, Municipio los Alcarrizos	13,170,900				13,170,900

## 0206 - MINISTERIO DE EDUCACIÓN

Distribución Institucional por Estructura Programática y Fuente de Financiamiento

Presupuesto 2020

Valores RD\$

39 de 86

CAPÍTULO - SUBCAPÍTULO - ESTRUCTURA PROGRAMÁTICA	FONDO GENERAL	FONDOS CON DESTINO ESPECÍFICO	CREDITO EXTERNO	DONACION EXTERNA	TOTAL
<b>0206 - MINISTERIO DE EDUCACIÓN</b>	<b>183,954,182,753</b>	<b>338,324,404</b>	<b>10,214,240,000</b>	<b>16,281,559</b>	<b>194,523,028,716</b>
0060 - Construcción Plantel Educativo Básica Obras Públicas-Invi, Municipio los Alcarrizos	13,170,900				13,170,900
0061 - Construcción Plantel Educativo Centro de Educación Especial, Municipio los Alcarrizos	11,175,477				11,175,477
0062 - Construcción Plantel Educativo Liceo Cerros del Norte (Km-14), Municipio los Alcarrizos	13,170,900				13,170,900
0063 - Construcción Plantel Educativo Liceo la Unión-Tamarindo, Municipio los Alcarrizos	13,170,900				13,170,900
0064 - Construcción Plantel Educativo Liceo Las Mercedes, Municipio los Alcarrizos	8,170,900				8,170,900
0065 - Construcción Plantel Educativo Liceo Nuevo Amanecer, Municipio los Alcarrizos	6,171,665				6,171,665
0066 - Construcción Plantel Educativo Liceo Paraíso, Municipio los Alcarrizos	13,170,900				13,170,900
0067 - Construcción Plantel Educativo Liceo Santa Bárbara, Municipio los Alcarrizos	3,670,900				3,670,900
0068 - Construcción Plantel Educativo Básica Espejo Campamento 1, Municipio Pedro Brand	3,670,900				3,670,900
0069 - Construcción Plantel Educativo Liceo Gregorio Luperón, Municipio Pedro Brand	13,170,900				13,170,900
0070 - Construcción Plantel Educativo Básica Las Misioneras, Municipio San Antonio de Guerra	3,670,900				3,670,900
0071 - Construcción Plantel Educativo Liceo Madre Laura, Municipio San Antonio de Guerra	8,170,900				8,170,900
0072 - Construcción Plantel Educativo Básica los Cartones, Municipio Santo Domingo Este	8,170,900				8,170,900
0073 - Construcción Plantel Educativo Básica el Bonito Adentro, Municipio Santo Domingo Este	6,171,665				6,171,665
0074 - Construcción Plantel Educativo Básica Las Casitas, Municipio Santo Domingo Este	13,170,900				13,170,900
0075 - Construcción Plantel Educativo Básica Prof. Juan Bosch, Municipio Santo Domingo Este	13,170,900				13,170,900
0076 - Construcción Plantel Educativo Básica Virgen de la Altagracia, Municipio Santo Domingo Este	13,170,900				13,170,900
0077 - Construcción Plantel Educativo Centro Modelo de Inicial, Municipio Santo Domingo Este	8,170,900				8,170,900

## 0206 - MINISTERIO DE EDUCACIÓN

Distribución Institucional por Estructura Programática y Fuente de Financiamiento

Presupuesto 2020

Valores RD\$

40 de 86

CAPÍTULO - SUBCAPÍTULO - ESTRUCTURA PROGRAMÁTICA	FONDO GENERAL	FONDOS CON DESTINO ESPECÍFICO	CREDITO EXTERNO	DONACION EXTERNA	TOTAL
<b>0206 - MINISTERIO DE EDUCACIÓN</b>	<b>183,954,182,753</b>	<b>338,324,404</b>	<b>10,214,240,000</b>	<b>16,281,559</b>	<b>194,523,028,716</b>
0078 - Construcción Plantel Educativo Liceo el Bonito Adentro, Municipio Santo Domingo Este	6,171,665				6,171,665
0079 - Construcción Plantel Educativo Básica Espejo Piki Lora, Municipio Santo Domingo Este	11,175,477				11,175,477
0080 - Construcción Plantel Educativo Básica Movearte el Dique, Municipio Santo Domingo Este	13,170,900				13,170,900
0081 - Construcción Plantel Educativo Básica Respaldo Alma Rosa, Municipio Santo Domingo Este	13,170,900				13,170,900
0082 - Construcción Plantel Educativo Liceo Juan Pablo Duarte, Municipio Santo Domingo Este	13,170,900				13,170,900
0083 - Construcción Plantel Educativo Liceo Santo Domingo Este, Municipio Santo Domingo Este	8,170,900				8,170,900
0084 - Construcción Plantel Educativo Liceo Villa Faro, Municipio Santo Domingo Este	13,170,900				13,170,900
0085 - Construcción Plantel Educativo Politécnico Movearte Ozama, Municipio Santo Domingo Este	3,670,900				3,670,900
0086 - Construcción Plantel Educativo Básica la Ureña Norte, Municipio Santo Domingo Este	13,170,900				13,170,900
0087 - Construcción Plantel Educativo Básica Camila Henríquez, Municipio Santo Domingo Este	13,170,900				13,170,900
0088 - Construcción Plantel Educativo Básica Invivienda, Municipio Santo Domingo Este	13,170,900				13,170,900
0089 - Construcción Plantel Educativo Básica Lotificación del Este, Municipio Santo Domingo Este	8,170,900				8,170,900
0090 - Construcción Plantel Educativo Básica Manuel Aurelio, Municipio Santo Domingo Este	13,170,900				13,170,900
0091 - Construcción Plantel Educativo Liceo Invidorex, Municipio Santo Domingo Este	13,170,900				13,170,900
0092 - Construcción Plantel Educativo Liceo Invivienda, Municipio Santo Domingo Este	13,170,900				13,170,900
0093 - Construcción Plantel Educativo Liceo la Grúa, Municipio Santo Domingo Este	13,170,900				13,170,900
0094 - Construcción Plantel Educativo Básica Campechito-Charlle, Municipio Santo Domingo Norte	13,170,900				13,170,900
0095 - Construcción Plantel Educativo Básica Casa Vieja, Municipio Santo Domingo Norte	11,175,477				11,175,477

## 0206 - MINISTERIO DE EDUCACIÓN

Distribución Institucional por Estructura Programática y Fuente de Financiamiento

Presupuesto 2020

Valores RD\$

41 de 86

CAPÍTULO - SUBCAPÍTULO - ESTRUCTURA PROGRAMÁTICA	FONDO GENERAL	FONDOS CON DESTINO ESPECÍFICO	CREDITO EXTERNO	DONACION EXTERNA	TOTAL
<b>0206 - MINISTERIO DE EDUCACIÓN</b>	<b>183,954,182,753</b>	<b>338,324,404</b>	<b>10,214,240,000</b>	<b>16,281,559</b>	<b>194,523,028,716</b>
0096 - Construcción Plantel Educativo Básica el Cercadillo, Municipio Santo Domingo Norte	6,171,665				6,171,665
0097 - Construcción Plantel Educativo Básica la Javilla-Nuevo Proyecto, Municipio Santo Domingo Norte	13,170,900				13,170,900
0098 - Construcción Plantel Educativo Básica Paraíso Escondido (Mamá Tingó), Municipio Santo Domingo Norte	13,170,900				13,170,900
0099 - Construcción Plantel Educativo Básica Paraíso II, Municipio Santo Domingo Norte	8,170,900				8,170,900
0100 - Construcción Plantel Educativo Básica Villa Jerusalén, Municipio Santo Domingo Norte	13,170,900				13,170,900
0101 - Construcción Plantel Educativo Liceo Edén, Municipio Santo Domingo Norte	13,170,900				13,170,900
0102 - Construcción Plantel Educativo Liceo el Tamarindo-Colonias de los Doctores, Municipio Santo Domingo Norte	13,170,900				13,170,900
0103 - Construcción Plantel Educativo Básica San Felipe Sur-Gualey, Municipio Santo Domingo Norte	13,170,900				13,170,900
0104 - Construcción Plantel Educativo Liceo la Esperanza, Municipio Santo Domingo Norte	8,170,900				8,170,900
0105 - Construcción Plantel Educativo Liceo Padre Emiliano Tardif, Municipio Santo Domingo Norte	6,171,665				6,171,665
0106 - Construcción Plantel Educativo Liceo Punta -Los Bambus, Municipio Santo Domingo Norte	13,170,900				13,170,900
0107 - Construcción Plantel Educativo Liceo Villa Jerusalén, Municipio Santo Domingo Norte	13,170,900				13,170,900
0108 - Construcción Plantel Educativo Politécnico Modalidad en Artes Villa Mella, Municipio Santo Domingo Norte	8,170,900				8,170,900
0109 - Construcción Plantel Educativo Básica el Cristal, Municipio Santo Domingo Norte	13,170,900				13,170,900
0110 - Construcción Plantel Educativo Básica Espejo Ana Celia Viuda Vásquez, Municipio Santo Domingo Norte	13,170,900				13,170,900
0111 - Construcción Plantel Educativo Básica Espejo Ramona Neris Sosa, Municipio Santo Domingo Norte	13,170,900				13,170,900
0112 - Construcción Plantel Educativo Básica los Redimidos, Municipio Santo Domingo Norte	13,170,900				13,170,900
0113 - Construcción Plantel Educativo Básica Sabana Perdida 1, Municipio Santo Domingo Norte	13,170,900				13,170,900

## 0206 - MINISTERIO DE EDUCACIÓN

Distribución Institucional por Estructura Programática y Fuente de Financiamiento

Presupuesto 2020

Valores RD\$

42 de 86

CAPÍTULO - SUBCAPÍTULO - ESTRUCTURA PROGRAMÁTICA	FONDO GENERAL	FONDOS CON DESTINO ESPECÍFICO	CREDITO EXTERNO	DONACION EXTERNA	TOTAL
<b>0206 - MINISTERIO DE EDUCACIÓN</b>	<b>183,954,182,753</b>	<b>338,324,404</b>	<b>10,214,240,000</b>	<b>16,281,559</b>	<b>194,523,028,716</b>
0114 - Construcción Plantel Educativo Liceo el Mamey, Municipio Santo Domingo Norte	6,171,665				6,171,665
0115 - Construcción Plantel Educativo Liceo la Ceiba, Municipio Santo Domingo Norte	13,170,900				13,170,900
0116 - Construcción Plantel Educativo Liceo la Victoria, Municipio Santo Domingo Norte	8,170,900				8,170,900
0117 - Construcción Plantel Educativo Liceo Salomé Ureña, Municipio Santo Domingo Norte	3,670,900				3,670,900
0118 - Construcción Plantel Educativo Liceo Villa Morada, Municipio Santo Domingo Norte	8,170,900				8,170,900
0119 - Construcción Plantel Educativo Básica Espejo Jamaica, Municipio Santo Domingo Oeste	13,170,900				13,170,900
0120 - Construcción Plantel Educativo Liceo Hato Nuevo, Municipio Santo Domingo Oeste	13,170,900				13,170,900
0121 - Construcción Plantel Educativo Básica el Café 2, Municipio Santo Domingo Oeste	13,170,900				13,170,900
0122 - Construcción Plantel Educativo Básica Juan Guzmán, Municipio Santo Domingo Oeste	6,171,665				6,171,665
0123 - Construcción Plantel Educativo Básica Las Palmas, Municipio Santo Domingo Oeste	13,170,900				13,170,900
0124 - Construcción Plantel Educativo Básica Movearte Flor el Café, Municipio Santo Domingo Oeste	6,171,665				6,171,665
0125 - Construcción Plantel Educativo Liceo Buenos Aires, Municipio Santo Domingo Oeste	13,170,900				13,170,900
0126 - Construcción Plantel Educativo Liceo la Altagracia, Municipio Santo Domingo Oeste	8,170,900				8,170,900
0127 - Construcción Plantel Educativo Liceo Las Palmas, Municipio Santo Domingo Oeste	3,670,900				3,670,900
0128 - Construcción Plantel Educativo Politécnico Movearte Flor el Café, Municipio Santo Domingo Oeste	8,170,900				8,170,900
<b>62 - Construcción de Planteles Educativos en la Provincia Valverde (Fase 3)</b>	<b>69,025,400</b>				<b>69,025,400</b>
0051 - Construcción Plantel Educativo Liceo Boca de Mao, Municipio Esperanza	13,170,900				13,170,900
0052 - Construcción Plantel Educativo Liceo Cruce de Esperanza, Municipio Esperanza	8,170,900				8,170,900
0053 - Construcción Plantel Educativo Liceo el Maizal, Municipio Esperanza	8,170,900				8,170,900

## 0206 - MINISTERIO DE EDUCACIÓN

Distribución Institucional por Estructura Programática y Fuente de Financiamiento

Presupuesto 2020

Valores RD\$

43 de 86

CAPÍTULO - SUBCAPÍTULO - ESTRUCTURA PROGRAMÁTICA	FONDO GENERAL	FONDOS CON DESTINO ESPECÍFICO	CREDITO EXTERNO	DONACION EXTERNA	TOTAL
<b>0206 - MINISTERIO DE EDUCACIÓN</b>	<b>183,954,182,753</b>	<b>338,324,404</b>	<b>10,214,240,000</b>	<b>16,281,559</b>	<b>194,523,028,716</b>
0054 - Construcción Plantel Educativo Liceo la Caya, Municipio Laguna Salada	13,170,900				13,170,900
0055 - Construcción Plantel Educativo Básica Taitabón, Municipio Mao	13,170,900				13,170,900
0056 - Construcción Plantel Educativo Liceo Curno-Uasd, Municipio Mao	13,170,900				13,170,900
<b>64 - Construcción de 10 Estancias Infantiles de la Provincia Distrito Nacional (Fase 3)</b>	<b>60,714,342</b>				<b>60,714,342</b>
0051 - Construcción de Una Estancia Infantil, los Km Carretera Sanchez, en el Municipio de Santo Domingo de Guzmán	13,170,900				13,170,900
0052 - Construcción de Una Estancia Infantil, Ensanche la Fe, en el Municipio de Santo Domingo de Guzmán	3,670,900				3,670,900
0053 - Construcción de Una Estancia Infantil, Ensanche Quisqueya, en el Municipio de Santo Domingo de Guzmán	3,670,900				3,670,900
0054 - Construcción de Una Estancia Infantil, Ensanche Luperón, en el Municipio de Santo Domingo de Guzmán	3,670,900				3,670,900
0055 - Construcción de Una Estancia Infantil, el Portal-Atala, en el Municipio de Santo Domingo de Guzmán	11,175,477				11,175,477
0056 - Construcción de Una Estancia Infantil, Zona Universitaria, en el Municipio de Santo Domingo de Guzmán	3,670,900				3,670,900
0057 - Construcción de Una Estancia Infantil, Villa Francisca, en el Municipio de Santo Domingo de Guzmán	8,170,900				8,170,900
0058 - Construcción de Una Estancia Infantil, Maria Auxiliadora II, en el Municipio de Santo Domingo de Guzmán	3,670,900				3,670,900
0059 - Construcción de Una Estancia Infantil, Palma Real (Los Girasoles 1), en el Municipio de Santo Domingo de Guzmán	6,171,665				6,171,665
0060 - Construcción de Una Estancia Infantil, Republica de Colombia, en el Municipio de Santo Domingo de Guzmán	3,670,900				3,670,900
<b>65 - Construcción de 1 Estancias Infantiles en la Provincia de Maria Trinidad Sánchez (Fase 3)</b>	<b>14,770,900</b>				<b>14,770,900</b>
0051 - Construcción de Una Estancia Infantil, el Factor, en el Municipio de el Factor	13,170,900				13,170,900
0052 - Equipamiento de 1 Estancia Infantil en la Provincia Maria Trinidad Sanchez	1,600,000				1,600,000
<b>66 - Construcción de 7 Estancias Infantiles en la Provincia de Santiago (Fase 3)</b>	<b>64,201,642</b>				<b>64,201,642</b>
0051 - Construcción de Una Estancia Infantil, Distrito Municipal Hato del Yaque 1, en el Municipio de Santiago	3,670,900				3,670,900
0052 - Construcción de Una Estancia Infantil, Yapur Dumit, en el Municipio de Santiago	6,171,665				6,171,665

## 0206 - MINISTERIO DE EDUCACIÓN

Distribución Institucional por Estructura Programática y Fuente de Financiamiento

Presupuesto 2020

Valores RD\$

44 de 86

CAPÍTULO - SUBCAPÍTULO - ESTRUCTURA PROGRAMÁTICA	FONDO GENERAL	FONDOS CON DESTINO ESPECÍFICO	CREDITO EXTERNO	DONACION EXTERNA	TOTAL
<b>0206 - MINISTERIO DE EDUCACIÓN</b>	<b>183,954,182,753</b>	<b>338,324,404</b>	<b>10,214,240,000</b>	<b>16,281,559</b>	<b>194,523,028,716</b>
0053 - Construcción de Una Estancia Infantil, Ciruelito/Camboya, en el Municipio de Santiago	13,170,900				13,170,900
0054 - Construcción de Una Estancia Infantil, Gurabo 2, en el Municipio de Santiago	13,170,900				13,170,900
0055 - Construcción de Una Estancia Infantil, Barrios los Jazmines - Papayo-Pekin 2, en el Municipio de Santiago	13,170,900				13,170,900
0056 - Construcción de Una Estancia Infantil, Villa Olimpica , en el Municipio de Santiago	11,175,477				11,175,477
0057 - Construcción de Una Estancia Infantil, Las Colinas, en el Municipio de Santiago	3,670,900				3,670,900
<b>67 - Construcción de 13 Estancias Infantiles en la Provincia Santo Domingo (Fase 3)</b>	<b>119,227,042</b>				<b>119,227,042</b>
0051 - Construcción de Una Estancia Infantil, Municipio de Guerra, en el Municipio de Municipio de Guerra	3,670,900				3,670,900
0052 - Construcción de Una Estancia Infantil, Villa Liberación/El Tamarindo, en el Municipio de Santo Domingo Este	13,170,900				13,170,900
0053 - Construcción de Una Estancia Infantil, Cancino Adentro, en el Municipio de Santo Domingo Este	13,170,900				13,170,900
0054 - Construcción de Una Estancia Infantil, Alma Rosa, en el Municipio de Santo Domingo Este	13,170,900				13,170,900
0055 - Construcción de Una Estancia Infantil, Ensanche Ozama (Cm), en el Municipio de Santo Domingo Este	13,170,900				13,170,900
0056 - Construcción de Una Estancia Infantil, Mendoza, en el Municipio de Santo Domingo Este	3,670,900				3,670,900
0057 - Construcción de Una Estancia Infantil, el Almirante 1, en el Municipio de Santo Domingo Este	13,170,900				13,170,900
0058 - Construcción de Una Estancia Infantil, Urb. Primavera, en el Municipio de Santo Domingo Norte	3,670,900				3,670,900
0059 - Construcción de Una Estancia Infantil, Palmar Encantando, en el Municipio de Santo Domingo Norte	8,170,900				8,170,900
0060 - Construcción de Una Estancia Infantil, Las Caobas-El Rosal, en el Municipio de Santo Domingo Oeste	3,670,900				3,670,900
0061 - Construcción de Una Estancia Infantil, Alameda, en el Municipio de Santo Domingo Oeste	13,170,900				13,170,900
0062 - Construcción de Una Estancia Infantil, Villa Aura-Los Olivos, en el Municipio de Santo Domingo Oeste	11,175,477				11,175,477

## 0206 - MINISTERIO DE EDUCACIÓN

Distribución Institucional por Estructura Programática y Fuente de Financiamiento

Presupuesto 2020

Valores RD\$

45 de 86

CAPÍTULO - SUBCAPÍTULO - ESTRUCTURA PROGRAMÁTICA	FONDO GENERAL	FONDOS CON DESTINO ESPECÍFICO	CREDITO EXTERNO	DONACION EXTERNA	TOTAL
<b>0206 - MINISTERIO DE EDUCACIÓN</b>	<b>183,954,182,753</b>	<b>338,324,404</b>	<b>10,214,240,000</b>	<b>16,281,559</b>	<b>194,523,028,716</b>
0063 - Construcción de Una Estancia Infantil, Manoguayabo, en el Municipio de Santo Domingo Oeste	6,171,665				6,171,665
<b>68 - Construcción de 1 Estancias Infantiles en la Provincia de la Romana (Fase 3)</b>	<b>13,170,900</b>				<b>13,170,900</b>
0051 - Construcción de Una Estancia Infantil, Municipio Guaymate, en el Municipio de Guaymate	13,170,900				13,170,900
<b>69 - Construcción de 1 Estancias Infantiles en la Provincia de Puerto Plata (Fase 3)</b>	<b>13,170,900</b>				<b>13,170,900</b>
0051 - Construcción de Una Estancia Infantil, Puerto Plata los Maestros, en el Municipio de Puerto Plata	13,170,900				13,170,900
<b>70 - Construcción de 2 Estancias Infantiles en la Provincia de Espaillat (Fase 3)</b>	<b>24,346,377</b>				<b>24,346,377</b>
0051 - Construcción de Una Estancia Infantil, Moca (Villa Elsa/Aut. Ramón Cáceres), en el Municipio de Moca	11,175,477				11,175,477
0052 - Construcción de Una Estancia Infantil, Gaspar Hernandez, en el Municipio de Gaspar Hernández	13,170,900				13,170,900
<b>71 - Construcción de 2 Estancias Infantiles en la Provincia de Peravia (Fase 3)</b>	<b>20,942,565</b>				<b>20,942,565</b>
0051 - Construcción de Una Estancia Infantil, Bani 3 Casco Urbano, en el Municipio de Bani	13,170,900				13,170,900
0052 - Construcción de Una Estancia Infantil, Nizao, en el Municipio de Nizao	6,171,665				6,171,665
0053 - Equipamiento 2 Estancias Infantiles en la Provincia Peravia	1,600,000				1,600,000
<b>72 - Construcción de 1 Estancias Infantiles en la Provincia de Hato Mayor (Fase 3)</b>	<b>11,175,477</b>				<b>11,175,477</b>
0051 - Construcción de Una Estancia Infantil, Sabana de la Mar, en el Municipio de Sabana de la Mar	11,175,477				11,175,477
<b>73 - Construcción de 3 Estancias Infantiles en la Provincia de Monte Plata (Fase 3)</b>	<b>26,341,800</b>				<b>26,341,800</b>
0052 - Construcción de Una Estancia Infantil, Sabana Grande de Boyá, en el Municipio de Sabana Grande de Boyá	13,170,900				13,170,900
0053 - Construcción de Una Estancia Infantil, Yamasá, en el Municipio de Yamasá	13,170,900				13,170,900
<b>74 - Construcción de 1 Estancias Infantiles en la Provincia de Bahoruco (Fase 3)</b>	<b>13,170,900</b>				<b>13,170,900</b>
0051 - Construcción de Una Estancia Infantil, Galvan, en el Municipio de Galvan	13,170,900				13,170,900
<b>75 - Construcción de 1 Estancias Infantiles en la Provincia de Montecristi (Fase 3)</b>	<b>3,670,900</b>				<b>3,670,900</b>
0051 - Construcción de Una Estancia Infantil, Pepillo Salcedo, en el Municipio de Pepillo Salcedo	3,670,900				3,670,900



## 0206 - MINISTERIO DE EDUCACIÓN

Distribución Institucional por Estructura Programática y Fuente de Financiamiento

Presupuesto 2020

Valores RD\$

46 de 86

CAPÍTULO - SUBCAPÍTULO - ESTRUCTURA PROGRAMÁTICA	FONDO GENERAL	FONDOS CON DESTINO ESPECÍFICO	CREDITO EXTERNO	DONACION EXTERNA	TOTAL
<b>0206 - MINISTERIO DE EDUCACIÓN</b>	<b>183,954,182,753</b>	<b>338,324,404</b>	<b>10,214,240,000</b>	<b>16,281,559</b>	<b>194,523,028,716</b>
<b>76 - Construcción de 1 Estancias Infantiles en la Provincia de San Cristóbal (Fase 3)</b>	<b>6,171,665</b>				<b>6,171,665</b>
0051 - Construcción de Una Estancia Infantil, Nigua, en el Municipio de Nigua	6,171,665				6,171,665
<b>77 - Construcción de 1 Estancia Infantil en la Provincia de Elías Piña (Fase 3)</b>	<b>13,170,900</b>				<b>13,170,900</b>
0051 - Construcción de Una Estancia Infantil, Comendador, en el Municipio de Comendador	13,170,900				13,170,900
<b>78 - Construcción de 1 Estancias Infantiles en la Provincia de San José de Ocoa (Fase 3)</b>	<b>13,170,900</b>				<b>13,170,900</b>
0051 - Construcción de Una Estancia Infantil, Ocoa, en el Municipio de San José de Ocoa	13,170,900				13,170,900
<b>79 - Construcción de 1 Estancias Infantiles en la Provincia de Duarte (Fase 3)</b>	<b>13,170,900</b>				<b>13,170,900</b>
0051 - Construcción de Una Estancia Infantil, Urb. Almanzar, en el Municipio de San Francisco de Macorís	13,170,900				13,170,900
<b>80 - Construcción de 1 Estancias Infantiles en la Provincia de la Vega (Fase 3)</b>	<b>14,770,900</b>				<b>14,770,900</b>
0051 - Construcción de Una Estancia Infantil, la Vega (La Alboleda I-IV), en el Municipio de la Vega	13,170,900				13,170,900
0052 - Equipamiento de 1 Estancias Infantiles en la Provincia de la Vega	1,600,000				1,600,000
<b>81 - Construcción de 1 Estancia Infantil en la Provincia de Independencia (Fase 3)</b>	<b>6,676,765</b>				<b>6,676,765</b>
0051 - Construcción de Una Estancia Infantil, Duverge, en el Municipio de Duverge	6,676,765				6,676,765
<b>82 - Construcción de 1 Estancias Infantiles en la Provincia de Moseñor Nouel (Fase 3)</b>	<b>6,676,765</b>				<b>6,676,765</b>
0051 - Construcción de Una Estancia Infantil, Bonaó (Centro de la Ciudad), en el Municipio de Bonaó	6,676,765				6,676,765
<b>04 - Construcción y ampliación de planteles escolares (Fase 1-sorteo 1 y 2 )</b>	<b>4,368,718,908</b>				<b>4,368,718,908</b>
<b>11 - Construcción de 17 Planteles Escolares en la Provincia Azua</b>	<b>104,045,100</b>				<b>104,045,100</b>
0054 - Construcción Liceo Azua 1 Municipio Azua	13,006,900				13,006,900
0057 - Construcción Liceo Ana María Alcantara Municipio Guayabal	10,007,510				10,007,510
0059 - Construcción Escuela Básica Las Charcas Municipio Las Charcas	7,002,510				7,002,510
0060 - Construcción Plantel Juan Bautista Cambiázo Municipio	7,007,510				7,007,510
0061 - Construcción Plantel Juan Pablo II Municipio Las Yayas de Viajama	12,975,610				12,975,610
0062 - Construcción Escuela Básica Padre Las Casas Municipio Padre Las Casas	5,007,510				5,007,510

## 0206 - MINISTERIO DE EDUCACIÓN

Distribución Institucional por Estructura Programática y Fuente de Financiamiento

Presupuesto 2020

Valores RD\$

47 de 86

CAPÍTULO - SUBCAPÍTULO - ESTRUCTURA PROGRAMÁTICA	FONDO GENERAL	FONDOS CON DESTINO ESPECÍFICO	CREDITO EXTERNO	DONACION EXTERNA	TOTAL
<b>0206 - MINISTERIO DE EDUCACIÓN</b>	<b>183,954,182,753</b>	<b>338,324,404</b>	<b>10,214,240,000</b>	<b>16,281,559</b>	<b>194,523,028,716</b>
0064 - Construccion Plantel 19 de Marzo #2 Municipio Peralta	13,007,510				13,007,510
0065 - Construccion Escuela Básica Pueblo Viejo Municipio Pueblo Viejo	9,507,510				9,507,510
0067 - Construccion Escuela Básica Amiama Gomez Municipio Tábara Arriba	12,007,510				12,007,510
0068 - Construccion del Plantel el Recodo Municipio Azua	10,007,510				10,007,510
0069 - Construccion del Plantel Liceo Roman Valdorioti de Castro Municipio Azua	4,507,510				4,507,510
<b>12 - Construcción de 5 Planteles Escolares en la Provincia Bahoruco</b>	<b>19,015,020</b>				<b>19,015,020</b>
0052 - Construccion Politecnico Norte de Neiba Municipio Neiba	14,007,510				14,007,510
0053 - Construccion Escuela Basica Neiba Municipio Neiba	5,007,510				5,007,510
<b>13 - Ampliación y Rehabilitacion de 12 Planteles Escolares en la Provincia Dajabon</b>	<b>54,030,040</b>				<b>54,030,040</b>
0052 - Ampliacion Escuela Maria Ercilla Colon, Municipio Dajabon	12,007,510				12,007,510
0056 - Ampliacion Escuela Carlos Gonzalez Nuñez - el Pino, Municipio el Pino	14,007,510				14,007,510
0059 - Ampliacion Escuela Cruz de Cabrera Arriba, Municipio Restauracion	14,007,510				14,007,510
0060 - Ampliacion Escuela Las Rosas, Municipio Restauracion	14,007,510				14,007,510
<b>17 - Construcción de 15 Planteles Escolares en la Provincia Espaillat</b>	<b>41,022,530</b>				<b>41,022,530</b>
0051 - Construccion Plantel Hato Viejo, Municipio Cayetano Germosen	14,007,510				14,007,510
0057 - Construccion Liceo Jose Miguel Remigio, Municipio Jamao al Norte	14,007,510				14,007,510
0065 - Construccion Escuela Basica Moca 7, Municipio Moca	13,007,510				13,007,510
<b>18 - Construcción de 11 Planteles Escolares en la Provincia Hermanas Mirabal</b>	<b>37,530,040</b>				<b>37,530,040</b>
0052 - Construccion Liceo Maria Dolores Zeno, Municipio Salcedo	7,007,510				7,007,510
0054 - Construccion Liceo Salcedo 2, Municipio Salcedo	14,007,510				14,007,510
0056 - Construccion Centro Modelo de Inicial, Municipio Salcedo	7,007,510				7,007,510
0061 - Construccion Politécnico Villa Tapia, Municipio Villa Tapia	9,507,510				9,507,510
<b>19 - Construcción de 5 Planteles Escolares en la Provincia Hato Mayor</b>	<b>56,537,550</b>				<b>56,537,550</b>
0051 - Construccion Escuela Básica el Valle, Municipio el Valle	13,007,510				13,007,510
0052 - Construccion Escuela Básica Zona Norte 1, Municipio Hato Mayor	12,007,510				12,007,510

## 0206 - MINISTERIO DE EDUCACIÓN

Distribución Institucional por Estructura Programática y Fuente de Financiamiento

Presupuesto 2020

Valores RD\$

48 de 86

CAPÍTULO - SUBCAPÍTULO - ESTRUCTURA PROGRAMÁTICA	FONDO GENERAL	FONDOS CON DESTINO ESPECÍFICO	CREDITO EXTERNO	DONACION EXTERNA	TOTAL
<b>0206 - MINISTERIO DE EDUCACIÓN</b>	<b>183,954,182,753</b>	<b>338,324,404</b>	<b>10,214,240,000</b>	<b>16,281,559</b>	<b>194,523,028,716</b>
0053 - Construccion Escuela Básica los Hatillos, Municipio Hato Mayor	12,007,510				12,007,510
0054 - Construccion Escuela Básica Villa Ortega, Municipio Hato Mayor	10,007,510				10,007,510
0055 - Construccion Escuela Básica Juan Pablo Duarte, Municipio Hato Mayor	9,507,510				9,507,510
<b>20 - Construcción de 3 Planteles Escolares en la Provincia Independencia</b>	<b>7,007,510</b>				<b>7,007,510</b>
0054 - Construccion Liceo Maximo Gomez en el Municipio Jimani	7,007,510				7,007,510
<b>21 - Ampliación y Rehabilitacion de 10 Planteles Escolares en la Provincia la Altagracia</b>	<b>99,060,080</b>				<b>99,060,080</b>
0051 - Ampliacion Escuela Juan Xxiii, Municipio Higüey	7,007,510				7,007,510
0052 - Ampliacion Instituto Agropecuario de Higüey, Municipio Higüey	13,007,510				13,007,510
0053 - Ampliacion Escuela San Vicente de Paul, Municipio Higüey	13,007,510				13,007,510
0054 - Ampliacion Escuela el Macao, Municipio Higüey	14,007,510				14,007,510
0055 - Ampliacion Escuela Leonel Roberto Rodríguez, Municipio Higüey	14,007,510				14,007,510
0056 - Ampliacion Escuela el Salado, Municipio Higüey	12,007,510				12,007,510
0058 - Ampliacion Escuela San Rafael, Municipio San Rafael del Yuma	12,007,510				12,007,510
0059 - Ampliacion Escuela Boca de Chavón, Municipio San Rafael del Yuma	14,007,510				14,007,510
<b>22 - Construcción de 35 Planteles Escolares en la Provincia la Vega</b>	<b>257,649,420</b>				<b>257,649,420</b>
0051 - Construccion Escuela Básica Las Flores - Villa Pinales en el Municipio de Constanza	13,007,510				13,007,510
0053 - Construccion Escuela Básica la Sabina en el Municipio de Constanza	5,007,510				5,007,510
0054 - Construccion Escuela Básica - Barrio el Cercado en el Municipio de Constanza	7,007,510				7,007,510
0056 - Construccion Escuela Básica Jarabacoa Suroeste en el Municipio de Jarabacoa	9,507,510				9,507,510
0057 - Construccion Escuela Básica Jarabacoa Norte en el Municipio de Jarabacoa	9,507,510				9,507,510
0058 - Construccion Liceo Buena Vista en el Municipio de Jarabacoa	8,007,510				8,007,510
0059 - Construccion Liceo Jarabacoa Sur en el Municipio de Jarabacoa	3,994,900				3,994,900
0060 - Construccion Liceo Manabao en el Municipio de Jarabacoa	9,507,510				9,507,510
0062 - Construccion Liceo Ana Silvia Jiménez de Castro en el Municipio de Jima Abajo	5,007,510				5,007,510

## 0206 - MINISTERIO DE EDUCACIÓN

Distribución Institucional por Estructura Programática y Fuente de Financiamiento

Presupuesto 2020

Valores RD\$

49 de 86

CAPÍTULO - SUBCAPÍTULO - ESTRUCTURA PROGRAMÁTICA	FONDO GENERAL	FONDOS CON DESTINO ESPECÍFICO	CREDITO EXTERNO	DONACION EXTERNA	TOTAL
<b>0206 - MINISTERIO DE EDUCACIÓN</b>	<b>183,954,182,753</b>	<b>338,324,404</b>	<b>10,214,240,000</b>	<b>16,281,559</b>	<b>194,523,028,716</b>
0063 - Construccion Liceo Ricón en el Municipio de Jima Abajo	13,007,510				13,007,510
0065 - Construccion Escuela Básica la Vega 3 en el Municipio de la Vega	3,474,280				3,474,280
0067 - Construccion Escuela Básica Arenoso li en el Municipio de la Vega	9,507,510				9,507,510
0068 - Construccion Plantel Andrea Confesora Fernandez R. en el Municipio de la Vega	14,007,510				14,007,510
0070 - Construccion Escuela Básica Llanada Arriba en el Municipio de la Vega	13,007,510				13,007,510
0071 - Construccion Plantel Las Cañas en el Municipio de la Vega	14,007,510				14,007,510
0072 - Construccion Plantel Jamo Arriba en el Municipio de la Vega	12,007,510				12,007,510
0073 - Construccion Plantel los Guayos en el Municipio de la Vega	14,007,510				14,007,510
0074 - Construccion Escuela Básica Bayacanes en el Municipio de la Vega	7,007,510				7,007,510
0075 - Construccion Escuela Básica Cutupú en el Municipio de la Vega	14,007,510				14,007,510
0076 - Construccion Escuela Básica la Vega 6 en el Municipio de la Vega	14,007,510				14,007,510
0077 - Construccion Plantel William Almonte 19 en el Municipio de la Vega	5,007,510				5,007,510
0078 - Construccion Politecnico Guaco Adentro en el Municipio de la Vega	9,507,510				9,507,510
0080 - Construccion Plantel Raul Amezquita Faña en el Municipio de la Vega	9,507,510				9,507,510
0083 - Construccion Liceo Sabaneta-Rancho Viejo en el Municipio de la Vega	14,007,510				14,007,510
0084 - Construccion Escuela Básica la Vega 2 Viejo en el Municipio de la Vega	14,007,510				14,007,510
0087 - Construccion el Jabanal Municipio la Vega	7,007,510				7,007,510
<b>23 - Construcción de 12 Planteles Escolares en la Provincia la Altagracia</b>	<b>56,545,060</b>				<b>56,545,060</b>
0052 - Construccion Escuela Básica Higuey 2, Municipio Higuey	9,507,510				9,507,510
0053 - Construccion Escuela Basica la Otra Banda 1, Municipio Higuey	7,007,510				7,007,510
0054 - Construccion Escuela Basica la Otra Banda 2, Municipio Higuey	7,007,510				7,007,510
0060 - Construccion Centro Modelo de Inicial, Municipio San Rafael del Yuma	14,007,510				14,007,510
0061 - Construccion Escuela Básica Higuey 1, Municipio Higuey	7,007,510				7,007,510
0062 - Construccion Básica Sur, Municipio Higuey	12,007,510				12,007,510

## 0206 - MINISTERIO DE EDUCACIÓN

Distribución Institucional por Estructura Programática y Fuente de Financiamiento

Presupuesto 2020

Valores RD\$

50 de 86

CAPÍTULO - SUBCAPÍTULO - ESTRUCTURA PROGRAMÁTICA	FONDO GENERAL	FONDOS CON DESTINO ESPECÍFICO	CREDITO EXTERNO	DONACION EXTERNA	TOTAL
<b>0206 - MINISTERIO DE EDUCACIÓN</b>	<b>183,954,182,753</b>	<b>338,324,404</b>	<b>10,214,240,000</b>	<b>16,281,559</b>	<b>194,523,028,716</b>
<b>24 - Construcción de 12 Planteles Escolares en la Provincia Maria Trinidad Sanchez</b>	<b>56,037,550</b>				<b>56,037,550</b>
0059 - Construcción Plantel Dr. Jose Francisco Peña Gomez Municipio Nagua	9,507,510				9,507,510
0060 - Construcción Liceo Sureste Municipio Nagua	12,007,510				12,007,510
0061 - Construcción Escuela Basica Río San Juan 1 Municipio Rio San Juan	13,007,510				13,007,510
0063 - Construcción Escuela Rosa Ventura, Municipio Nagua	9,507,510				9,507,510
0068 - Construcción Ce Gloria Bido, Municipio Rio San Juan	12,007,510				12,007,510
<b>25 - Construcción de 11 Planteles Escolares en la Provincia Monseñor Nouel</b>	<b>36,552,563</b>				<b>36,552,563</b>
0051 - Construcción de Escuela Básica Bonao 3 en el Municipio de Bonao	4,507,510				4,507,510
0053 - Construcción de Escuela Básica Bonao 1 en el Municipio de Bonao	5,007,510				5,007,510
0057 - Construcción de Liceo Jayaco en el Municipio de Bonao	5,007,503				5,007,503
0058 - Construcción de Liceo Juma Adentro en el Municipio de Bonao	5,007,510				5,007,510
0059 - Construcción de Escuela Básica Cristiano en el Municipio de Maimon	7,007,510				7,007,510
0060 - Construcción de Escuela Básica Maimón en el Municipio de Maimon	5,007,510				5,007,510
0063 - Construcción de Liceo los Heroes en el Municipio de Bonao	5,007,510				5,007,510
<b>26 - Construcción de 9 Planteles Escolares en la Provincia Montecristi</b>	<b>54,030,040</b>				<b>54,030,040</b>
0051 - Construcción Plantel Pedro Nolasco Valdez Tavarez, Municipio Castañuelas	14,007,510				14,007,510
0052 - Construcción Escuela Básica Castañuela, Municipio Castañuelas	13,007,510				13,007,510
0053 - Construcción de Plantel Carlos Gonzalez Nuñez, Municipio Guayubin	13,007,510				13,007,510
0054 - Construcción Escuela Básica Las Matas de Santa Cruz, Municipio Las Matas de Santa Cruz	14,007,510				14,007,510
<b>27 - Construcción de 7 Planteles Escolares en la Provincia Monte Plata</b>	<b>53,537,550</b>				<b>53,537,550</b>
0051 - Construcción Liceo Bayaguana 2, Municipio Bayaguana	13,007,510				13,007,510
0052 - Construcción Escuela Básica el Cacique, Municipio Monte Plata	14,007,510				14,007,510
0053 - Construcción Escuela Básica Monte Plata, Municipio Monte Plata	9,507,510				9,507,510
0056 - Construcción Politecnico Peralvillo, Municipio Peralvillo	5,007,510				5,007,510
0058 - Construcción de Liceo Monte Plata en el Municipio Monte Plata	12,007,510				12,007,510

## 0206 - MINISTERIO DE EDUCACIÓN

Distribución Institucional por Estructura Programática y Fuente de Financiamiento

Presupuesto 2020

Valores RD\$

51 de 86

CAPÍTULO - SUBCAPÍTULO - ESTRUCTURA PROGRAMÁTICA	FONDO GENERAL	FONDOS CON DESTINO ESPECÍFICO	CREDITO EXTERNO	DONACION EXTERNA	TOTAL
<b>0206 - MINISTERIO DE EDUCACIÓN</b>	<b>183,954,182,753</b>	<b>338,324,404</b>	<b>10,214,240,000</b>	<b>16,281,559</b>	<b>194,523,028,716</b>
<b>28 - Construcción de 5 Planteles Escolares en la Provincia Elías Piña</b>	<b>53,037,550</b>				<b>53,037,550</b>
0052 - Construcción Escuela Básica el Guanito Municipio el Llano	13,007,510				13,007,510
0053 - Construcción Liceo Rancho la Guardia Municipio Hondo Valle	12,007,510				12,007,510
0055 - Construcción Liceo de Juan Santiago Municipio Juan Santiago	10,007,510				10,007,510
0059 - Construcción Escuela Matías Ramon Mella, Municipio Hondo Valle	5,007,510				5,007,510
0060 - Construcción Liceo Francisco del Rosario Sanchez, Municipio Hondo Valle	13,007,510				13,007,510
<b>29 - Construcción de 3 Planteles Escolares en la Provincia Pedernales</b>	<b>28,015,020</b>				<b>28,015,020</b>
0051 - Construcción Liceo de Juancho, Municipio Oviedo	14,007,510				14,007,510
0053 - Construcción Escuela Básica Este, Municipio Pedernales	14,007,510				14,007,510
<b>30 - Construcción de 15 Planteles Escolares en la Provincia Peravia</b>	<b>68,552,570</b>				<b>68,552,570</b>
0055 - Construcción de Escuela Básica San José-Arroyo Hondo en el Municipio Baní	12,007,510				12,007,510
0057 - Construcción Liceo Pueblo Nuevo, Municipio Baní	5,007,510				5,007,510
0058 - Construcción Escuela Básica Matanzas, Municipio Baní	12,007,510				12,007,510
0060 - Construcción Escuela Básica el Maní, Municipio Baní	13,007,510				13,007,510
0061 - Construcción Escuela Básica Peravia, Municipio Baní	5,007,510				5,007,510
0062 - Construcción Escuela Básica Don Gregorio, Municipio Nizao	12,007,510				12,007,510
0065 - Construcción Liceo Santana, Municipio Nizao	9,507,510				9,507,510
<b>31 - Construcción de 18 Planteles Escolares en la Provincia Puerto Plata</b>	<b>152,571,908</b>				<b>152,571,908</b>
0052 - Construcción de Politécnico Imbert en el Municipio de Imbert	7,007,510				7,007,510
0053 - Construcción de Liceo Tomasina Lithgow de Perez en el Municipio de los Hidalgos	14,007,510				14,007,510
0054 - Construcción de Escuela Liceo Cambiázo en el Municipio de Luperón	14,007,510				14,007,510
0055 - Construcción de Escuela Liceo Puerto Plata 5 en el Municipio de Puerto Plata	3,474,278				3,474,278
0057 - Construcción de Escuela Básica Puerto Plata 12 en el Municipio de Puerto Plata	7,007,510				7,007,510
0059 - Construcción de Escuela Básica Puerto Plata 4 en el Municipio de Puerto Plata	12,007,510				12,007,510

## 0206 - MINISTERIO DE EDUCACIÓN

Distribución Institucional por Estructura Programática y Fuente de Financiamiento

Presupuesto 2020

Valores RD\$

52 de 86

CAPÍTULO - SUBCAPÍTULO - ESTRUCTURA PROGRAMÁTICA	FONDO GENERAL	FONDOS CON DESTINO ESPECÍFICO	CREDITO EXTERNO	DONACION EXTERNA	TOTAL
<b>0206 - MINISTERIO DE EDUCACIÓN</b>	<b>183,954,182,753</b>	<b>338,324,404</b>	<b>10,214,240,000</b>	<b>16,281,559</b>	<b>194,523,028,716</b>
0063 - Construccion de Escuela Básica Sosúa en el Municipio de Sosua	9,507,510				9,507,510
0064 - Construccion de Escuela Básica Cabarete en el Municipio de Sosua	14,007,510				14,007,510
0065 - Construccion de Politécnico Sosúa Oeste en el Municipio de Sosua	14,007,510				14,007,510
0067 - Construccion de Plantel Miguel Martínez en el Municipio de Villa Isabella	12,007,510				12,007,510
0068 - Construccion de Escuela Básica Montellano 1 en el Municipio de Villa Montelleno	4,507,510				4,507,510
0070 - Construccion de Escuela Basica Sixto Cruz (El Estrecho) en el Municipio de Luperon	14,007,510				14,007,510
0073 - Construccion de Liceo San Marcos en el Municipio de Puerto Plata	13,007,510				13,007,510
0074 - Construccion de Liceo Montellano en el Municipio Montellano	14,007,510				14,007,510
<b>32 - Construcción de 12 Planteles Escolares en la Provincia Samana</b>	<b>46,030,040</b>				<b>46,030,040</b>
0056 - Construccion de Escuela Básica Centro de la Ciudad en el Municipio de Samaná	14,007,510				14,007,510
0057 - Construccion de Escuela Básica Noroeste en el Municipio de Samaná	12,007,510				12,007,510
0060 - Construccion de Escuela Básica Villa Liberación en el Municipio de Sánchez	13,007,510				13,007,510
0062 - Construccion de Plantel Rafael Alvarado en el Municipio de Sánchez	7,007,510				7,007,510
<b>33 - Construcción de 43 Planteles Escolares en la Provincia San Cristobal</b>	<b>223,820,789</b>				<b>223,820,789</b>
0051 - Construccion Liceo el Caliche, Municipio Bajos de Haina	4,507,510				4,507,510
0053 - Construccion Escuela Basica Sabaneta-Monte Largo, Municipio Bajos de Haina	13,007,510				13,007,510
0056 - Construccion Escuela Basica Quita Sueño#2, Municipio Bajos de Haina	7,007,510				7,007,510
0057 - Construccion Liceo de Quita Sueño, Municipio Bajos de Haina	7,007,510				7,007,510
0058 - Construccion Liceo el Nieto, Municipio Bajos de Haina	13,007,510				13,007,510
0060 - Construccion Liceo el Pueblecito, Municipio Cambita Garabitos	12,007,510				12,007,510
0062 - Construccion Escuela Basica los Cacaos, Municipio los Cacaos	8,170,589				8,170,589
0066 - Construccion Escuela Liceo Hatillo, Municipio San Cristobal	12,007,510				12,007,510
0069 - Construccion Plantel Escolar Villegas, Municipio San Cristobal	13,007,510				13,007,510
0070 - Construccion Escuela Básica Pueblo Nuevo-Lavapiés, Municipio San Cristobal	4,507,510				4,507,510

## 0206 - MINISTERIO DE EDUCACIÓN

Distribución Institucional por Estructura Programática y Fuente de Financiamiento

Presupuesto 2020

Valores RD\$

53 de 86

CAPÍTULO - SUBCAPÍTULO - ESTRUCTURA PROGRAMÁTICA	FONDO GENERAL	FONDOS CON DESTINO ESPECÍFICO	CREDITO EXTERNO	DONACION EXTERNA	TOTAL
<b>0206 - MINISTERIO DE EDUCACIÓN</b>	<b>183,954,182,753</b>	<b>338,324,404</b>	<b>10,214,240,000</b>	<b>16,281,559</b>	<b>194,523,028,716</b>
0075 - Construccion Escuela Básica Entre los Chivos y el Zumbon, Municipio San Cristobal	14,007,510				14,007,510
0076 - Construccion Escuela Básica Hato Nuevo 2, Municipio San Cristobal	5,007,510				5,007,510
0077 - Construccion Escuela Básica la Piña-Concentración, Municipio San Cristobal	13,007,510				13,007,510
0079 - Construccion Liceo Niza Arriba, Municipio San Cristobal	14,007,510				14,007,510
0084 - Construccion Plantel Escolar Las Colinas Iv, Municipio Villa Altagracia	9,507,510				9,507,510
0085 - Construccion Escuela Básica Villa Altagracia 1, Municipio Villa Altagracia	13,007,510				13,007,510
0086 - Construccion Liceo Villa Altagracia 1, Municipio Villa Altagracia	12,007,510				12,007,510
0090 - Construccion Escuela Básica Básima, Municipio Villa Altagracia	14,007,510				14,007,510
0093 - Construccion Escuela Básica la Caoba - Caei, Municipio Yaguate	14,007,510				14,007,510
0095 - Construccion de Escuela Ce Juan Pablo Duarte en el Municipio de Cambita Garabitos	14,007,510				14,007,510
0097 - Construccion de Escuela Ce los Algarrobos en el Municipio de San Cristobal	7,007,510				7,007,510
<b>34 - Construcción de 18 Planteles Escolares en la Provincia San Juan</b>	<b>59,037,550</b>				<b>59,037,550</b>
0051 - Construccion Escuela Básica los Cocos, Municipio Bohechio	5,007,510				5,007,510
0052 - Construccion Plantel Prof. Fidias Montero - el Jobito, Municipio el Cercado	14,007,510				14,007,510
0054 - Construccion Liceo Las Matas de Farfán, Municipio Las Matas de Farfan	14,007,510				14,007,510
0055 - Construccion Escuela Básica Las Matas de Farfan, Municipio Las Matas de Farfan	12,007,510				12,007,510
0056 - Construccion Liceo Carrera de Yegua, Municipio Las Matas de Farfan	14,007,510				14,007,510
<b>35 - Construcción de 6 Planteles Escolares en la Provincia San Jose de Ocoa</b>	<b>19,989,299</b>				<b>19,989,299</b>
0053 - Construccion Escuela Liceo Callejon de Nizao, Municipio San Jose de Ocoa	3,474,279				3,474,279
0055 - Construccion Escuela Básica Jose Núñez de Cáceres 2, Municipio San Jose de Ocoa	12,007,510				12,007,510
0057 - Construccion Liceo Tv Centro Ranchito, Municipio San Jose de Ocoa	4,507,510				4,507,510
<b>36 - Construcción de 16 Planteles Escolares en la Provincia San Pedro de Macoris</b>	<b>67,052,570</b>				<b>67,052,570</b>
0052 - Construccion Escuela Básica Consuelo 3, Municipio Consuelo	7,007,510				7,007,510
0053 - Construccion Plantel los Conucos, Municipio Guayacanes	12,007,510				12,007,510



## 0206 - MINISTERIO DE EDUCACIÓN

Distribución Institucional por Estructura Programática y Fuente de Financiamiento

Presupuesto 2020

Valores RD\$

54 de 86

CAPÍTULO - SUBCAPÍTULO - ESTRUCTURA PROGRAMÁTICA	FONDO GENERAL	FONDOS CON DESTINO ESPECÍFICO	CREDITO EXTERNO	DONACION EXTERNA	TOTAL
<b>0206 - MINISTERIO DE EDUCACIÓN</b>	<b>183,954,182,753</b>	<b>338,324,404</b>	<b>10,214,240,000</b>	<b>16,281,559</b>	<b>194,523,028,716</b>
0054 - Construccion Liceo Guayacanes, Municipio Guayacanes	13,007,510				13,007,510
0055 - Construccion Escuela Básica Guayacanes 1, Municipio Guayacanes	12,007,510				12,007,510
0057 - Construccion Plantel Batey los Arados, Municipio Ramon Santana	4,507,510				4,507,510
0063 - Construccion Escuela Básica Angelina, Municipio San Pedro de Macoris	4,507,510				4,507,510
0066 - Construccion Escuela Básica San Pedro 13, Municipio San Pedro de Macoris	14,007,510				14,007,510
<b>38 - Construcción de 46 Planteles Escolares en la Provincia Santiago</b>	<b>169,127,670</b>				<b>169,127,670</b>
0051 - Construccion Liceo Juncalito Abajo, Municipio Janico	12,007,510				12,007,510
0053 - Construccion Escuela Basica Licey al Medio, Municipio Licey al Medio	7,007,510				7,007,510
0057 - Construccion Plantel Matilde de Jesus Fernandez Ramirez, Municipio San Jose de Las Matas	14,007,510				14,007,510
0062 - Construccion Escuela Básica la Herradura 1, Municipio Santiago	13,007,510				13,007,510
0063 - Construccion Escuela Básica la Otra Banda, Municipio Santiago	5,007,510				5,007,510
0068 - Construccion Escuela Básica Cienfuegos 8, Municipio Santiago	13,007,510				13,007,510
0070 - Construccion Escuela Básica Villa Magisterial, Municipio Santiago	7,007,510				7,007,510
0077 - Construccion Liceo Emilio Prud 'homme, Municipio Santiago	5,007,510				5,007,510
0079 - Construccion Liceo Las Charcas, Municipio Santiago	13,007,510				13,007,510
0084 - Construccion Politecnico los Rieles, Municipio Santiago	7,007,510				7,007,510
0092 - Construccion Escuela Básica Navarrete 3, Municipio Villa Bisono	9,507,510				9,507,510
0094 - Construccion Escuela Básica Villa González 1, Municipio Villa Gonzalez	14,007,510				14,007,510
0098 - Constrcción Liceo San Jose Afuera en el Municipio Santiago	7,007,510				7,007,510
0099 - Constrcción Ce Juan Antonio Alix en el Municipio Santiago	14,007,510				14,007,510
0100 - Construcción Ce Tv Salome Ureña en el Municipio Santiago	5,007,510				5,007,510
0101 - Construcción Centro Escuela Basica Palmar Arriba	9,507,510				9,507,510
0104 - Construcción Liceo del Caimito en el Municipio de Janico	14,007,510				14,007,510
<b>39 - Construcción de 78 Planteles Escolares en la Provincia Santo Domingo</b>	<b>365,747,830</b>				<b>365,747,830</b>
0051 - Construccion Escuela Básica Andrés 2 Municipio Boca Chica	5,007,510				5,007,510

## 0206 - MINISTERIO DE EDUCACIÓN

Distribución Institucional por Estructura Programática y Fuente de Financiamiento

Presupuesto 2020

Valores RD\$

55 de 86

CAPÍTULO - SUBCAPÍTULO - ESTRUCTURA PROGRAMÁTICA	FONDO GENERAL	FONDOS CON DESTINO ESPECÍFICO	CREDITO EXTERNO	DONACION EXTERNA	TOTAL
<b>0206 - MINISTERIO DE EDUCACIÓN</b>	<b>183,954,182,753</b>	<b>338,324,404</b>	<b>10,214,240,000</b>	<b>16,281,559</b>	<b>194,523,028,716</b>
0052 - Construccion Escuela Básica Andrés Norte 1 Municipio Boca Chica	14,007,510				14,007,510
0053 - Construccion Escuela Básica María Caro Municipio Boca Chica	7,007,510				7,007,510
0054 - Construccion Liceo la Caleta 1 Municipio Boca Chica	7,007,510				7,007,510
0055 - Construccion Liceo Boca Chica 1 Municipio Boca Chica	13,007,510				13,007,510
0058 - Construccion Escuela Básica Paraiso Municipio los Alcarrizos	7,007,510				7,007,510
0059 - Construccion Escuela Básica Zona Franca Municipio los Alcarrizos	14,007,510				14,007,510
0067 - Construccion Escuela Liceo Savica Municipio los Alcarrizos	13,007,510				13,007,510
0069 - Construccion Escuela Liceo Palmarejo-Villa Linda Municipio los Alcarrizos	4,507,510				4,507,510
0070 - Construccionliceo Pantoja 1 Municipio los Alcarrizos	12,007,510				12,007,510
0073 - Construccion Liceo Pedro Bran 1 Municipio Pedro Brand	9,507,510				9,507,510
0074 - Construccion Liceo la Cuaba Municipio Pedro Brand	12,007,510				12,007,510
0075 - Construccion Escuela Básica de Guerra 1 Municipio San Antonio de Guerra	12,007,510				12,007,510
0076 - Construccion Escuela Liceo de Guerra Municipio San Antonio de Guerra	13,007,510				13,007,510
0078 - Construccion Escuela Básica Espejo Manuel B. Troncoso Municipio Santo Domingo Este	13,007,510				13,007,510
0079 - Construccion Escuela Básica "el Bonito" 2 Municipio Santo Domingo Este	14,007,510				14,007,510
0080 - Construccion Escuela Básica "kelbyn Obrero Municipio Santo Domingo Este	12,007,510				12,007,510
0082 - Construccion Escuela Básica "nelly Biagi" Municipio Santo Domingo Este	5,007,510				5,007,510
0084 - Construccion Escuela Básica Cancino Adentro 1 Municipio Santo Domingo Este	9,507,510				9,507,510
0085 - Construccion Escuela Básica Ensanche Isabelita Municipio Santo Domingo Este	9,507,510				9,507,510
0088 - Construccion Escuela Básica los Tres Brazos 4 Municipio Santo Domingo Este	14,007,510				14,007,510
0090 - Construccion Escuela Villa Liberacion (Espejo de la Japon) Municipio Santo Domingo Este	13,007,510				13,007,510
0091 - Construccion Liceo el Almirante 1 Municipio Santo Domingo Este	9,507,510				9,507,510
0092 - Construccion Liceo Km 10 ½, Las Americas Municipio Santo Domingo Este	14,007,510				14,007,510

## 0206 - MINISTERIO DE EDUCACIÓN

Distribución Institucional por Estructura Programática y Fuente de Financiamiento

Presupuesto 2020

Valores RD\$

56 de 86

CAPÍTULO - SUBCAPÍTULO - ESTRUCTURA PROGRAMÁTICA	FONDO GENERAL	FONDOS CON DESTINO ESPECÍFICO	CREDITO EXTERNO	DONACION EXTERNA	TOTAL
<b>0206 - MINISTERIO DE EDUCACIÓN</b>	<b>183,954,182,753</b>	<b>338,324,404</b>	<b>10,214,240,000</b>	<b>16,281,559</b>	<b>194,523,028,716</b>
0094 - Construccion Liceo los Frailes I Municipio Santo Domingo Este	12,007,510				12,007,510
0096 - Construccion Liceo los Tres Brazos 1 Municipio Santo Domingo Este	14,007,510				14,007,510
0098 - Construccion Liceo Villa Liberación Municipio Santo Domingo Este	12,007,510				12,007,510
0099 - Construccion Liceo Zafra Municipio Santo Domingo Este	13,007,510				13,007,510
0100 - Construccion Escuela Básica Ceuta al Medio Municipio Santo Domingo Norte	14,007,510				14,007,510
0101 - Construccion Escuela Básica Guaricano 1 Municipio Santo Domingo Norte	13,007,510				13,007,510
0105 - Construccion Escuela Básica Ceuta Abajo Municipio Santo Domingo Norte	9,507,510				9,507,510
0109 - Construccion Liceo Hacienda Estrella Municipio Santo Domingo Norte	12,007,510				12,007,510
0114 - Construccion Escuela Básica Bella Colina Municipio Santo Domingo Oeste	9,507,510				9,507,510
<b>40 - Construcción de 13 Planteles Escolares en la Provincia Valverde</b>	<b>39,037,550</b>				<b>39,037,550</b>
0052 - Construccion Liceo Damajagua, Municipio de Esperanza	5,007,510				5,007,510
0053 - Construccion Escuela Básica Esperanza Este, Municipio de Esperanza	7,007,510				7,007,510
0059 - Construccion Liceo Mao, Municipio de Mao	13,007,510				13,007,510
0060 - Construccion Escuela Básica Mao 1, Municipio de Mao	7,007,510				7,007,510
0061 - Construccion Escuela Básica Guatapanal, Municipio de Mao	7,007,510				7,007,510
<b>41 - Ampliación y Rehabilitación de 17 Planteles Escolares en la Provincia Azua</b>	<b>86,052,570</b>				<b>86,052,570</b>
0053 - Ampliacion Escuela el Puerto, Municipio Azua	7,007,510				7,007,510
0060 - Ampliacion Escuela Vicente Cruz Victoriano - el Gramaso, Municipio Padre Las Casas	14,007,510				14,007,510
0061 - Ampliacion Escuela Peralta, Municipio Peralta	12,007,510				12,007,510
0063 - Ampliacion Escuela los Ladrillos, Municipio Sabana Yegua	12,007,510				12,007,510
0065 - Ampliacion Escuela Jesus Maestro, Municipio Sabana Yegua	14,007,510				14,007,510
0067 - Ampliacion Escuela Tabara Arriba, Municipio Tabara Arriba	14,007,510				14,007,510
0069 - Ampliacion Escuela Tvc. Valentin Garcia Municipio Padre Las Casas	13,007,510				13,007,510
<b>42 - Ampliación y Rehabilitación de 8 Planteles Escolares en la Provinciahato Mayor</b>	<b>52,537,550</b>				<b>52,537,550</b>
0051 - Ampliacion Escuela Benito Gonzalez, Municipio el Valle	14,007,510				14,007,510

## 0206 - MINISTERIO DE EDUCACIÓN

Distribución Institucional por Estructura Programática y Fuente de Financiamiento

Presupuesto 2020

Valores RD\$

57 de 86

CAPÍTULO - SUBCAPÍTULO - ESTRUCTURA PROGRAMÁTICA	FONDO GENERAL	FONDOS CON DESTINO ESPECÍFICO	CREDITO EXTERNO	DONACION EXTERNA	TOTAL
<b>0206 - MINISTERIO DE EDUCACIÓN</b>	<b>183,954,182,753</b>	<b>338,324,404</b>	<b>10,214,240,000</b>	<b>16,281,559</b>	<b>194,523,028,716</b>
0052 - Ampliacion Escuela el Valle, Municipio el Valle	12,007,510				12,007,510
0053 - Ampliacion Escuela San Rafael, Municipio el Valle	5,007,510				5,007,510
0055 - Ampliacion Escuela Prof. Cesar Caceres Catillo, Municipio Hato Mayor	12,007,510				12,007,510
0058 - Ampliacion Escuela Las Cañitas, Municipio Sabana de la Mar	9,507,510				9,507,510
<b>44 - Construcción de 10 Planteles Escolares en la Provincia la Romana</b>	<b>97,060,080</b>				<b>97,060,080</b>
0051 - Construccion Escuela Básica los Cocos, Municipio Guaymate	14,007,510				14,007,510
0053 - Construccion Liceo Higueral, Municipio Guaymate	12,007,510				12,007,510
0054 - Construccion Liceo Barrio San Georges (Pica Piedra) , Municipio la Romana	14,007,510				14,007,510
0055 - Construccion Escuela Básica (Cerca de "rio Salado"), Municipio la Romana	13,007,510				13,007,510
0056 - Construccion Escuela Básica la Caleta, Municipio la Romana	12,007,510				12,007,510
0057 - Construccion Escuela Liceo la Caleta - Benjamin, Municipio la Romana	7,007,510				7,007,510
0059 - Construccion Escuela Básica la Sabanita, Municipio Villa Hermosa	12,007,510				12,007,510
0060 - Construccion Liceo Piedra Linda, Municipio Villa Hermosa	13,007,510				13,007,510
<b>45 - Ampliación y Rehabilitacion de 9 Planteles Escolares en la Provincia Maria Trinidad Sanchez</b>	<b>29,522,530</b>				<b>29,522,530</b>
0051 - Ampliacion Escuela Payita, Municipio Cabrera	7,007,510				7,007,510
0055 - Ampliacion Escuela Pedro Maria Burgos, Municipio Nagua	13,007,510				13,007,510
0061 - Ampliacion Escuela Maria Dolores Velasquez, Municipio Nagua	9,507,510				9,507,510
<b>46 - Ampliación y Rehabilitacion de 12 Planteles Escolares en la Provincia Bahoruco</b>	<b>30,522,530</b>				<b>30,522,530</b>
0058 - Ampliacion Escuela Rafael Tomas Fernandez en el Municipio de Tamayo	14,007,510				14,007,510
0060 - Ampliacion Escuela Eugenio M de Hostos en el Municio de Tamayo	9,507,510				9,507,510
0062 - Ampliacion Escuela Fe y Alegria en el Municipio Villa Jaragua	7,007,510				7,007,510
<b>47 - Construcción de 3 Planteles Escolares en la Provincia Dajabon</b>	<b>21,015,020</b>				<b>21,015,020</b>
0051 - Construccion Escuela Básica Nordeste Municipio Dajabon	14,007,510				14,007,510
0052 - Construccion Liceo Centro Municipio Dajabon	7,007,510				7,007,510

## 0206 - MINISTERIO DE EDUCACIÓN

Distribución Institucional por Estructura Programática y Fuente de Financiamiento

Presupuesto 2020

Valores RD\$

58 de 86

CAPÍTULO - SUBCAPÍTULO - ESTRUCTURA PROGRAMÁTICA	FONDO GENERAL	FONDOS CON DESTINO ESPECÍFICO	CREDITO EXTERNO	DONACION EXTERNA	TOTAL
<b>0206 - MINISTERIO DE EDUCACIÓN</b>	<b>183,954,182,753</b>	<b>338,324,404</b>	<b>10,214,240,000</b>	<b>16,281,559</b>	<b>194,523,028,716</b>
<b>48 - Ampliación y Rehabilitación de 4 Planteles Escolares en el Distrito Nacional</b>	<b>26,015,020</b>				<b>26,015,020</b>
0051 - Ampliación Escuela Santa Martha, Cristo Rey, D.N.	12,007,510				12,007,510
0053 - Ampliación Escuela Aruba, Cristo Rey, D.N.	14,007,510				14,007,510
<b>49 - Construcción de 26 Planteles Escolares en el Distrito Nacional</b>	<b>149,036,630</b>				<b>149,036,630</b>
0051 - Construcción Escuela Básica Guayubín Municipio Santo Domingo de Guzman	14,007,510				14,007,510
0052 - Construcción Escuela Básica Mi Segundo Hogar Municipio Santo Domingo de Guzman	12,007,510				12,007,510
0053 - Construcción Escuela Básica Capotillo Municipio Santo Domingo de Guzman	12,007,510				12,007,510
0054 - Construcción Escuela Básica Capotillo 2 Municipio Santo Domingo de Guzman	12,997,310				12,997,310
0055 - Construcción Escuela Básica Gualey 2 Municipio Santo Domingo de Guzman	13,456,710				13,456,710
0059 - Construcción Escuela Básica Cardenal Sancha Municipio Santo Domingo de Guzman	12,007,510				12,007,510
0060 - Construcción Liceo 24 de Abril 1 Municipio Santo Domingo de Guzman	12,007,510				12,007,510
0062 - Construcción Liceo Bartolome de Las Casas- la Hondonada Municipio Santo Domingo de Guzman	12,007,510				12,007,510
0064 - Construcción Escuela Básica Paralejos Municipio Santo Domingo de Guzman	5,007,510				5,007,510
0067 - Construcción Escuela Básica Cristo Rey 2 Municipio Santo Domingo de Guzman	13,007,510				13,007,510
0072 - Construcción Liceo los Paralejos Municipio Santo Domingo de Guzman	9,507,510				9,507,510
0073 - Construcción Liceo Arroyo Hondo Municipio Santo Domingo de Guzman	7,007,510				7,007,510
0077 - Construcción Liceo los Jardines, Municipio Santo Domingo de Guzman	14,007,510				14,007,510
<b>50 - Ampliación y Rehabilitación de 29 Planteles Escolares en la Provincia Duarte</b>	<b>171,112,650</b>				<b>171,112,650</b>
0051 - Ampliación Escuela Gregorio Rivas en el Municipio Arenoso	12,007,510				12,007,510
0055 - Ampliación Escuela la Raya en el Municipio Arenoso	12,007,510				12,007,510
0058 - Ampliación Escuela Yaiba Abajo en el Municipio Castillo	9,507,510				9,507,510
0060 - Ampliación Escuela Florida Hernandez en el Municipio Las Guaranas	14,007,510				14,007,510
0062 - Ampliación Escuela la Estancia en el Municipio Pimentel	7,007,510				7,007,510

## 0206 - MINISTERIO DE EDUCACIÓN

Distribución Institucional por Estructura Programática y Fuente de Financiamiento

Presupuesto 2020

Valores RD\$

59 de 86

CAPÍTULO - SUBCAPÍTULO - ESTRUCTURA PROGRAMÁTICA	FONDO GENERAL	FONDOS CON DESTINO ESPECÍFICO	CREDITO EXTERNO	DONACION EXTERNA	TOTAL
<b>0206 - MINISTERIO DE EDUCACIÓN</b>	<b>183,954,182,753</b>	<b>338,324,404</b>	<b>10,214,240,000</b>	<b>16,281,559</b>	<b>194,523,028,716</b>
0063 - Ampliacion Escuela Rafael Eduardo Valerio Reyes en el Municipio San Fco. de Macorís	12,007,510				12,007,510
0064 - Ampliacion Escuela Ana Celeste Fernández en el Municipio San Fco. de Macorís	5,007,510				5,007,510
0067 - Ampliacion Escuela Maximo Gomez - Mata Larga en el Municipio San Fco. de Macorís	12,007,510				12,007,510
0068 - Ampliacion Escuela Cruce de los Basilio en el Municipio San Fco. de Macorís	14,007,510				14,007,510
0071 - Ampliacion Escuela Jose Castillo Reyes en el Municipio San Fco. de Macorís	14,007,510				14,007,510
0073 - Ampliacion Escuela Maria Altagracia Paula en el Municipio San Fco. de Macorís	12,007,510				12,007,510
0076 - Ampliacion Escuela Las Caobas en el Municipio San Fco de Macoris	9,507,510				9,507,510
0077 - Ampliacion Escuela Ana Antonia Cruz en el Municipio San Fco. de Macorís	12,007,510				12,007,510
0079 - Ampliacion Escuela la Reforma en el Municipio Villa Riva	12,007,510				12,007,510
0080 - Ampliacion Escuela Otacilio A. de Peña Paez, Municipio San Francisco de Macoris	14,007,510				14,007,510
<b>51 - Ampliación y Rehabilitación de 12 Planteles Escolares en la Provincia Elias Piña</b>	<b>36,524,940</b>				<b>36,524,940</b>
0051 - Ampliacion Escuela Francisco en el Municipio de Banica	1,507,510				1,507,510
0053 - Ampliacion Escuela Hermnos Puello en el Municipio Comendador	2,494,900				2,494,900
0059 - Ampliacion Escuela Juan Cano en el Municipio Comendador	14,007,510				14,007,510
0062 - Ampliacion Escuel Maria Trinidad Sanchez en el Municipio Juan Santiago	14,007,510				14,007,510
0063 - Ampliacion Escuela en el Municipio el Llano	4,507,510				4,507,510
<b>52 - Construcción de 6 Planteles Escolares en la Provincia el Seibo</b>	<b>26,015,020</b>				<b>26,015,020</b>
0054 - Construccion Liceo la Higuera en el Municipio el Seibo	13,007,510				13,007,510
0055 - Construccion Liceo Sergio Augusto Beras 2 en el Municipio el Seibo	13,007,510				13,007,510
<b>53 - Ampliación y Rehabilitación de 4 Planteles Escolares en la Provincia Espaillat</b>	<b>12,007,510</b>				<b>12,007,510</b>
0051 - Ampliacion Escuela Cayetano Germosen, Municipio Cayetano Germosen	12,007,510				12,007,510
<b>54 - Ampliación y Rehabilitación de 17 Planteles Escolares en la Provincia Hermanas Mirabal</b>	<b>77,552,570</b>				<b>77,552,570</b>
0051 - Ampliacion Escuela Rancho Arriba en el Municipio de Salcedo	14,007,510				14,007,510

## 0206 - MINISTERIO DE EDUCACIÓN

Distribución Institucional por Estructura Programática y Fuente de Financiamiento

Presupuesto 2020

Valores RD\$

60 de 86

CAPÍTULO - SUBCAPÍTULO - ESTRUCTURA PROGRAMÁTICA	FONDO GENERAL	FONDOS CON DESTINO ESPECÍFICO	CREDITO EXTERNO	DONACION EXTERNA	TOTAL
<b>0206 - MINISTERIO DE EDUCACIÓN</b>	<b>183,954,182,753</b>	<b>338,324,404</b>	<b>10,214,240,000</b>	<b>16,281,559</b>	<b>194,523,028,716</b>
0054 - Ampliacion Escuela Ana Delia Florentino en el Municipio Salcedo	7,007,510				7,007,510
0056 - Ampliacion Escuela Agua Fria en el Municipio de Salcedo	4,507,510				4,507,510
0059 - Ampliacion Escuela Las Cuevas en el Municipio Salcedo	14,007,510				14,007,510
0060 - Ampliacionn Escuela Barrio Invi Ne Le Municipio de Salcedo	12,007,510				12,007,510
0062 - Ampliacion Escuela Pablo Ramon en el Municipio Tenares	14,007,510				14,007,510
0063 - Ampliacion Escuela Limones en el Municipio Villa Tapia	12,007,510				12,007,510
<b>55 - Ampliación y Rehabilitacion de 5 Planteles Escolares en la Provincia Independencia</b>	<b>25,015,020</b>				<b>25,015,020</b>
0053 - Ampliacion Escuela Fidelina Medrano, Municipio Jimani	12,007,510				12,007,510
0059 - Ampliacion Escuela Prof. Lidvia de Verja Municipio Jimani	13,007,510				13,007,510
<b>57 - Ampliación y Rehabilitacion de 22 Planteles Escolares en la Provincia de la Vega</b>	<b>157,127,670</b>				<b>157,127,670</b>
0051 - Ampliacion Escuela 14 de Junio en el Municipio Constanza	5,007,510				5,007,510
0052 - Ampliacion Escuela Alberto Hernandez Rosario en el Municipio Jarabacoa	5,007,510				5,007,510
0053 - Ampliacion Escuela Jumunuco en el Municipio Jarabacoa	5,007,510				5,007,510
0054 - Ampliacion Escuela Crucero en el Municipio Jarabacoa	5,007,510				5,007,510
0055 - Ampliacion Escuela Paso Bajito en el Municipio Jarabacoa	12,007,510				12,007,510
0057 - Ampliacion Escuela Pinar Quemado en el Municipio Jarabacoa	12,007,510				12,007,510
0058 - Ampliacion Escuela Sabaneta en el Municipio de Jarabacoa	7,007,510				7,007,510
0059 - Ampliacion Escuela Homero Berrido Glass en el Municipio Jarabacoa	13,007,510				13,007,510
0063 - Ampliacion Escuela Reverendo Andres Amengual Fe y Alegria en el Municipio Jima Abajo	7,007,510				7,007,510
0064 - Ampliacion Escuela Burende en el Municipio la Vega	12,007,510				12,007,510
0068 - Ampliacion Escuela Las Yervas en el Municipio la Vega	14,007,510				14,007,510
0069 - Ampliacion Escuela Ana Luisa en el Municipio la Vega	12,007,510				12,007,510
0071 - Ampliacion Escuela Ponton en el Municipio la Vega	9,507,510				9,507,510
0073 - Ampliacion de la Escuela Basica Ramon Marte Pichardo en el Municipio Constanza	7,007,510				7,007,510

## 0206 - MINISTERIO DE EDUCACIÓN

Distribución Institucional por Estructura Programática y Fuente de Financiamiento

Presupuesto 2020

Valores RD\$

61 de 86

CAPÍTULO - SUBCAPÍTULO - ESTRUCTURA PROGRAMÁTICA	FONDO GENERAL	FONDOS CON DESTINO ESPECÍFICO	CREDITO EXTERNO	DONACION EXTERNA	TOTAL
<b>0206 - MINISTERIO DE EDUCACIÓN</b>	<b>183,954,182,753</b>	<b>338,324,404</b>	<b>10,214,240,000</b>	<b>16,281,559</b>	<b>194,523,028,716</b>
0074 - Ampliación de la Escuela Básica Ernesto Concepción Luciano en el Municipio la Vega	13,007,510				13,007,510
0076 - Ampliación del Liceo Manuel Acevedo Serrano de y Alegría en el Municipio la Vega	14,007,510				14,007,510
0079 - Ampliación de la Escuela Básica Aridío de Jesús Concepción Guerrero en el Municipio la Vega	4,507,510				4,507,510
<b>58 - Ampliación y Rehabilitación de 6 Planteles Escolares en la Provincia Monseñor Nouel</b>	<b>28,015,020</b>				<b>28,015,020</b>
0052 - Ampliación Escuela Bienvenido del Castillo en el Municipio de Bonaó	14,007,510				14,007,510
0056 - Ampliación Escuela Cacique Rafael Bonaó en el Municipio de Piedra Blanca	14,007,510				14,007,510
<b>59 - Ampliación y Rehabilitación de 19 Planteles Escolares en la Provincia Montecristi</b>	<b>97,067,590</b>				<b>97,067,590</b>
0052 - Ampliación Escuela Jobo Corcobado, Municipio Castañuelas	12,007,510				12,007,510
0053 - Ampliación Escuela el Vigador, Municipio Castañuelas	12,007,510				12,007,510
0054 - Ampliación Escuela Carlos González Nuñez, Municipio Guayubín	4,507,510				4,507,510
0056 - Ampliación Escuela Rosa Emilia Rodríguez Cruz, Municipio Guayubín	9,507,510				9,507,510
0057 - Ampliación Escuela Villa Elisa, Municipio Guayubín	14,007,510				14,007,510
0059 - Ampliación Escuela Agua de Luis, Municipio Guayubín	7,007,510				7,007,510
0060 - Ampliación Escuela Carmen Celia Balaguer, Municipio Guayubín	12,007,510				12,007,510
0068 - Ampliación Escuela Copey, Municipio Pepillo Salcedo	12,007,510				12,007,510
0069 - Ampliación Escuela Francisco Gregorio Billini, Municipio Villa Vásquez	14,007,510				14,007,510
<b>60 - Ampliación y Rehabilitación de 15 Planteles Escolares en la Provincia Monte Plata</b>	<b>156,605,140</b>				<b>156,605,140</b>
0051 - Ampliación Escuela 27 de Febrero, Municipio Bayaguana	7,007,510				7,007,510
0052 - Ampliación Escuela General Gaspar Polanco, Municipio Bayaguana	5,007,510				5,007,510
0053 - Ampliación Escuela Río Boya, Municipio Monte Plata	7,007,510				7,007,510
0054 - Ampliación Escuela la Luisa, Municipio Monte Plata	9,507,510				9,507,510
0057 - Ampliación Escuela Chirino, Municipio Monte Plata	14,007,510				14,007,510
0058 - Ampliación Escuela Benjamín Herrera, Municipio Peralvillo	14,007,510				14,007,510



## 0206 - MINISTERIO DE EDUCACIÓN

Distribución Institucional por Estructura Programática y Fuente de Financiamiento

Presupuesto 2020

Valores RD\$

62 de 86

CAPÍTULO - SUBCAPÍTULO - ESTRUCTURA PROGRAMÁTICA	FONDO GENERAL	FONDOS CON DESTINO ESPECÍFICO	CREDITO EXTERNO	DONACION EXTERNA	TOTAL
<b>0206 - MINISTERIO DE EDUCACIÓN</b>	<b>183,954,182,753</b>	<b>338,324,404</b>	<b>10,214,240,000</b>	<b>16,281,559</b>	<b>194,523,028,716</b>
0059 - Ampliacion Escuela Francisco del Rosario Sánchez, Municipio Peralvillo	12,007,510				12,007,510
0060 - Ampliacion Escuela Ramon Martinez, Municipio Peralvillo	14,007,510				14,007,510
0062 - Ampliacion Escuela Cristina Helena Cruz, Municipio Yamasa	14,007,510				14,007,510
0064 - Ampliacion Escuela Buenos Aires, Municipio Yamasa	7,007,510				7,007,510
0065 - Ampliacion Escuela Jose Francisco Peña Gomez, Municipio Yamasa	14,007,510				14,007,510
0066 - Ampliacion Liceo Ramon Morel Santo-La Guazuma Jimenez, Municipio Peralvillo	12,007,510				12,007,510
0067 - Remodelacion/Ampliacion Escuela Francisco Alberto Caamano Deno	13,007,510				13,007,510
0070 - Escuela Basica Dominica	14,007,510				14,007,510
<b>62 - Ampliación y Rehabilitación de 1 Plantel Escolar en la Provincia Peravia</b>	<b>31,522,530</b>				<b>31,522,530</b>
0051 - Ampliacion Escuela Santos Guillermo en el Municipio de Nizao	14,007,510				14,007,510
0052 - Ampliacion Escuela Sabana Larga Municipio Bani	13,007,510				13,007,510
0053 - Ampliacion Escuela Ernestina Tejeda Municipio Bani	4,507,510				4,507,510
<b>63 - Ampliación y Rehabilitación de 15 Planteles Escolares en la Provincia Puerto Plata</b>	<b>104,075,100</b>				<b>104,075,100</b>
0051 - Ampliacion Escuela Gregorio Toribio en el Municipio Altamira	14,007,510				14,007,510
0052 - Ampliacion Escuela Nicolas Melendez en el Municipio de Altamira	13,007,510				13,007,510
0055 - Ampliacion Escuela Cabia en el Municipio de Imbert	5,007,510				5,007,510
0056 - Ampliacion Escuela Israel Brito en el Municipio de Imbert	12,007,510				12,007,510
0057 - Ampliacion Escuela Boca de Cabia en el Municipio de Imbert	12,007,510				12,007,510
0060 - Ampliacion Escuela Concepcion Garcia en Municipio de Puerto Plata	12,007,510				12,007,510
0061 - Ampliacion Escuela Bella Vista	12,007,510				12,007,510
0064 - Ampliacion Escuela Boca Nueva en el Municipio Villa Montella	5,007,510				5,007,510
0065 - Ampliacion Escuela Ciruelos en el Municipio Villa Montellano	14,007,510				14,007,510
0068 - Ampliacion Las Avispas Municipio Puerto Plata	5,007,510				5,007,510
<b>64 - Ampliación y Rehabilitación de 11 Planteles Escolares E en la Provincia Samana</b>	<b>54,539,960</b>				<b>54,539,960</b>
0051 - Ampliacion Escuela Prof. Leonora King Hernández en el Municipio de Samana	5,007,510				5,007,510

## 0206 - MINISTERIO DE EDUCACIÓN

Distribución Institucional por Estructura Programática y Fuente de Financiamiento

Presupuesto 2020

Valores RD\$

63 de 86

CAPÍTULO - SUBCAPÍTULO - ESTRUCTURA PROGRAMÁTICA	FONDO GENERAL	FONDOS CON DESTINO ESPECÍFICO	CREDITO EXTERNO	DONACION EXTERNA	TOTAL
<b>0206 - MINISTERIO DE EDUCACIÓN</b>	<b>183,954,182,753</b>	<b>338,324,404</b>	<b>10,214,240,000</b>	<b>16,281,559</b>	<b>194,523,028,716</b>
0052 - Ampliacion Escuela George Dickson Williams en el Municipio de Samana	5,007,510				5,007,510
0054 - Ampliacion Escuela Santo Capois en el Municipio de Samana	5,007,510				5,007,510
0055 - Ampliacion Escuela Marcelina Encarnacion en el Municipio de Samana	10,007,510				10,007,510
0056 - Ampliacion Escuela Prof. Agustin Bienvenido Veras Franco en el Municipio de Samana	3,494,900				3,494,900
0057 - Ampliacion Escuela Básica Majagual en el Municipio de Sanchez	12,007,510				12,007,510
0060 - Ampliacion Escuela Francisco del Rosario Sánchez en el Municipio de Sanchez	14,007,510				14,007,510
<b>65 - Ampliación y Rehabilitacion de 6 Planteles Escolares en la Provincia Sanchez Ramirez</b>	<b>26,024,940</b>				<b>26,024,940</b>
0054 - Ampliacion Escuela Juana Dolores Cruz Jerez, Municipio Cotui	5,007,510				5,007,510
0056 - Ampliacion Escuela Fello Santos, Municipio Villa la Mata	1,494,900				1,494,900
0059 - Ampliacion Escuela la Bija, Municipio Cotui	5,007,510				5,007,510
0060 - Ampliacion Escuela Juan Sanchez Ramirez, Municipio Cotui	5,007,510				5,007,510
0062 - Ampliacion Escuela Ce Padre Fantino, Municipio Fantino	9,507,510				9,507,510
<b>66 - Ampliación y Rehabilitacion de 14 Planteles Escolares en la Provincia San Cristobal</b>	<b>111,556,889</b>				<b>111,556,889</b>
0052 - Ampliacion Escuela, Jose Altagracia Tejeda - Salome Ureña, Municipio Cambita Garabitos	14,007,510				14,007,510
0053 - Ampliacion Escuela, Matildes Cuevas, Municipio Cambita Garabitos	9,507,510				9,507,510
0055 - Ampliacion Escuela, la Guama, Municipio Cambita Garabitos	7,007,510				7,007,510
0056 - Ampliacion Escuela, Mano Matuey Abajo, Municipio Cambita Garabitos	7,007,510				7,007,510
0057 - Ampliacion Escuela Francisco Henriquez y Carvajal, Municipio San Cristobal	9,507,510				9,507,510
0058 - Ampliacion Escuela Loma Verde de Najayo, Municipio San Cristobal	7,007,510				7,007,510
0060 - Ampliacion Escuela Hormigo, Municipio Villa Altagracia	9,507,510				9,507,510
0061 - Ampliacion Escuela Isidro Rodriguez, Municipio Villa Altagracia	3,474,279				3,474,279
0064 - Ampliacion Escuela Moja Cazabe, Municipio Yaguate	7,007,510				7,007,510
0065 - Ampliacion Gonzalo Reyes, Municipio Villa Altagracia	9,507,510				9,507,510

## 0206 - MINISTERIO DE EDUCACIÓN

Distribución Institucional por Estructura Programática y Fuente de Financiamiento

Presupuesto 2020

Valores RD\$

64 de 86

CAPÍTULO - SUBCAPÍTULO - ESTRUCTURA PROGRAMÁTICA	FONDO GENERAL	FONDOS CON DESTINO ESPECÍFICO	CREDITO EXTERNO	DONACION EXTERNA	TOTAL
<b>0206 - MINISTERIO DE EDUCACIÓN</b>	<b>183,954,182,753</b>	<b>338,324,404</b>	<b>10,214,240,000</b>	<b>16,281,559</b>	<b>194,523,028,716</b>
0067 - Ampliacion Villa Construccion, Municipio Villa Altagracia	14,007,510				14,007,510
0068 - Ampliacion Basica Sainagua, Municipio San Cristobal	14,007,510				14,007,510
<b>68 - Ampliación y Rehabilitacion de 16 Planteles Escolares en la Provincia San Juan</b>	<b>58,037,550</b>				<b>58,037,550</b>
0052 - Ampliacion Escuela Palmar del Yaque, Municipio Bohechio	9,507,510				9,507,510
0053 - Ampliacion Escuela Buena Vista del Yaque, Municipio Bohechio	9,507,510				9,507,510
0056 - Ampliacion Escuela Jinova, Municipio Juan de Herrera	12,007,510				12,007,510
0061 - Ampliacion Escuela la Jagua, Municipio Las Matas de Farfan	13,007,510				13,007,510
0062 - Ampliacion Escuela la Estancia, Municipio Las Matas de Farfan	14,007,510				14,007,510
<b>69 - Ampliación y Rehabilitacion de 16 Planteles Escolares en la Provincia San Pedro de Macoris.</b>	<b>84,060,080</b>				<b>84,060,080</b>
0051 - Ampliacion Escuela Antonio Paredes Mena en el Municipio Consuelo	14,007,510				14,007,510
0052 - Ampliacion Escuela Batey Cachena en el Municipio Consuelo	13,007,510				13,007,510
0055 - Ampliacion Escuela Higuamo I en el Municipio Quisqueya	9,507,510				9,507,510
0056 - Ampliacion Escuela Batey el Jagual en el Municipio Ramón Santana	14,007,510				14,007,510
0061 - Ampliacion Escuela Esperanza en el Municipio San Pedro de Macoris	12,007,510				12,007,510
0062 - Ampliacion Escuela la Laura en el Municipio San Pedro de Macoris	5,007,510				5,007,510
0066 - Ampliacion Escuela San Anton en el Municipio San Pedro de Macoris	9,507,510				9,507,510
0068 - Ampliacion Liceo Jose Joaquin Perez, Municipio San Pedro de Macoris	7,007,510				7,007,510
<b>70 - Ampliación y Rehabilitacion de 12 Planteles Escolares en la Provincia Santiago</b>	<b>71,052,570</b>				<b>71,052,570</b>
0051 - Ampliacion Escuela Rosa Leocadia Pichardo, Municipio Janico	9,507,510				9,507,510
0054 - Ampliacion Escuela Maria Miranda, Municipio Puñal	12,007,510				12,007,510
0058 - Ampliacion Escuela Lidia Antonia Luciano Liz, Municipio Santiago	12,007,510				12,007,510
0059 - Ampliacion Escuela Norma Lucrecia Medrano, Municipio Santiago	12,007,510				12,007,510
0061 - Ampliacion Escuela Dona Inoce, Municipio Tamboril	4,507,510				4,507,510
0062 - Ampliacion Escuela Cruz Corte, Municipio Villa Bisono	14,007,510				14,007,510

## 0206 - MINISTERIO DE EDUCACIÓN

Distribución Institucional por Estructura Programática y Fuente de Financiamiento

Presupuesto 2020

Valores RD\$

65 de 86

CAPÍTULO - SUBCAPÍTULO - ESTRUCTURA PROGRAMÁTICA	FONDO GENERAL	FONDOS CON DESTINO ESPECÍFICO	CREDITO EXTERNO	DONACION EXTERNA	TOTAL
<b>0206 - MINISTERIO DE EDUCACIÓN</b>	<b>183,954,182,753</b>	<b>338,324,404</b>	<b>10,214,240,000</b>	<b>16,281,559</b>	<b>194,523,028,716</b>
0063 - Ampliacion Escuela Basica Fernando Valerio Municipio San José de Las Matas	7,007,510				7,007,510
<b>72 - Ampliación y Rehabilitación de 28 Planteles Escolares en la Provincia Santo Domingo</b>	<b>130,097,630</b>				<b>130,097,630</b>
0051 - Ampliacion Escuela Fancundo Lavatta Ramirez, Pedro Brand	12,007,510				12,007,510
0052 - Ampliacion Escuela la Estancia, Pedro Brand	12,007,510				12,007,510
0053 - Ampliacion Escuela Florida de Nolasco, Pedro Brand	12,007,510				12,007,510
0054 - Ampliacion Escuela Jose Francisco Peña Gomez Dr. Municipio Pedro Brand	12,007,510				12,007,510
0065 - Ampliacion Escuela Mata San Juan, Municipio Santo Domingo Norte	12,007,510				12,007,510
0071 - Ampliacion Escuela Formerio Rodriguez, Municipio Boca Chica	13,007,510				13,007,510
0072 - Ampliacion Escuela el Valiente, Municipio Boca Chica	12,007,510				12,007,510
0073 - Ampliacion Escuela Poeta Jose Marti, Municipio Boca Chica	7,007,510				7,007,510
0076 - Ampliacion Escuela Anacaona, Municipio Boca Chica	7,007,510				7,007,510
0077 - Ampliacion Escuela Casandra Damiron, Municipio Boca Chica	5,007,510				5,007,510
0078 - Ampliacion Escuela Maria Teresa Mirabal, Municipio Pedro Brand	9,507,510				9,507,510
0079 - Ampliacion Escuela la Gina Municipio Santo Domingo Norte	7,007,510				7,007,510
0083 - Ampliacion Escuela Prof. Mercedes Rafaela Vasquez Municipio Boca Chica	9,507,510				9,507,510
<b>73 - Ampliación y Rehabilitación de 5 Planteles Escolares en la Provincia Valverde</b>	<b>26,015,020</b>				<b>26,015,020</b>
0051 - Ampliacion Escuela Jicome Arriba, Esperanza	12,007,510				12,007,510
0053 - Ampliacion Escuela Boca de Mao, Esperanza	14,007,510				14,007,510
<b>74 - Construcción de 11 Planteles Escolares en la Provincia Barahona</b>	<b>14,007,510</b>				<b>14,007,510</b>
0059 - Construcción Escuela Básica Polo Municipio Polo	14,007,510				14,007,510
<b>75 - Construcción de 11 Planteles Escolares en la Provincia Sanchez Ramirez</b>	<b>91,582,610</b>				<b>91,582,610</b>
0052 - Construcción Escuela Básica Cotuí 5, Municipio Cotuí	12,007,510				12,007,510
0054 - Construcción Escuela Básica Cotuí 2, Municipio Cotuí	13,007,510				13,007,510
0055 - Construcción Escuela Básica Cotuí 3, Municipio Cotuí	7,007,510				7,007,510
0056 - Construcción Escuela Básica Cotuí 4, Municipio Cotuí	7,007,510				7,007,510

## 0206 - MINISTERIO DE EDUCACIÓN

Distribución Institucional por Estructura Programática y Fuente de Financiamiento

Presupuesto 2020

Valores RD\$

66 de 86

CAPÍTULO - SUBCAPÍTULO - ESTRUCTURA PROGRAMÁTICA	FONDO GENERAL	FONDOS CON DESTINO ESPECÍFICO	CREDITO EXTERNO	DONACION EXTERNA	TOTAL
<b>0206 - MINISTERIO DE EDUCACIÓN</b>	<b>183,954,182,753</b>	<b>338,324,404</b>	<b>10,214,240,000</b>	<b>16,281,559</b>	<b>194,523,028,716</b>
0057 - Construccion Liceo Iteco, Municipio Cotui	5,007,510				5,007,510
0058 - Construccion Escuela Básica Fantino 2, Municipio Fantino	9,507,510				9,507,510
0060 - Construccion Plantel la Bija - Jose Francisco Peña Gomez, Municipio Villa la Mata	7,007,510				7,007,510
0061 - Construccion Escuela Básica Villa la Mata 1, Municipio Villa la Mata	7,007,510				7,007,510
0062 - Construccion Liceo Batero	14,007,510				14,007,510
0063 - Construccion Escuela el Platanal	5,007,510				5,007,510
0064 - Construccion Escuela Ce Matia	5,007,510				5,007,510
<b>77 - Ampliación y Rehabilitación de 18 Planteles Escolares en la Provincia Barahona</b>	<b>21,022,530</b>				<b>21,022,530</b>
0062 - Ampliacion Escuela Prof. Irene Acosta, Municipio Fundacion	12,007,510				12,007,510
0071 - Ampliacion Escuela Basica Guillermo Tono	4,507,510				4,507,510
0077 - Ampliacion Escuela Basica Cacique Enriquillo, Municipio Barahona	4,507,510				4,507,510
<b>78 - Construcción de 8 Planteles Escolares en la Provincia Duarte</b>	<b>19,015,020</b>				<b>19,015,020</b>
0055 - Construccion Liceo Sur en el Municipio San Fco. de Macorís	7,007,510				7,007,510
0056 - Construccion Liceo Génimo en el Municipio San Fco. de Macorís	12,007,510				12,007,510
<b>85 - Ampliación del Instituto Preparatorio de Menores Sc "refor", Provincia de San Cristóbal.</b>	<b>22,683,510</b>				<b>22,683,510</b>
0051 - Construcción de 25 Aulas	22,683,510				22,683,510
<b>05 - Construcción y equipamiento de estancias infantiles</b>	<b>1,379,900,000</b>				<b>1,379,900,000</b>
<b>01 - Construcción de 1 Estancia Infantil en la Provincia de Dajabon</b>	<b>4,524,390</b>				<b>4,524,390</b>
0051 - Construcción de Estancia Infantil en Dajabón, Municipio de Dajabón	4,500,000				4,500,000
0052 - Equipamiento de Estancia Infantil en Dajabón, Municipio de Dajabón	24,390				24,390
<b>02 - Construcción de 1 Estancia Infantil en la Provincia de Bahoruco</b>	<b>4,524,390</b>				<b>4,524,390</b>
0051 - Construcción de Estancia Infantil en Neiba, Municipio de Neiba	4,500,000				4,500,000
0052 - Equipamiento de Estancia Infantil en Neiba, Municipio de Neiba	24,390				24,390
<b>03 - Construcción 2 Estancias Infantiles en la Provincia de Barahona</b>	<b>15,100,000</b>				<b>15,100,000</b>
0051 - Construccion Estancia Infantil Barahona Suroeste, Municipio Barahona	13,500,000				13,500,000
0054 - Equipamientoestancia Infantil Barahona Suroeste, Municipio Barahona	1,600,000				1,600,000

## 0206 - MINISTERIO DE EDUCACIÓN

Distribución Institucional por Estructura Programática y Fuente de Financiamiento

Presupuesto 2020

Valores RD\$

67 de 86

CAPÍTULO - SUBCAPÍTULO - ESTRUCTURA PROGRAMÁTICA	FONDO GENERAL	FONDOS CON DESTINO ESPECÍFICO	CREDITO EXTERNO	DONACION EXTERNA	TOTAL
<b>0206 - MINISTERIO DE EDUCACIÓN</b>	<b>183,954,182,753</b>	<b>338,324,404</b>	<b>10,214,240,000</b>	<b>16,281,559</b>	<b>194,523,028,716</b>
<b>04 - Construcción de 14 Estancias Infantiles de la Provincia Distrito Nacional</b>	<b>94,417,090</b>				<b>94,417,090</b>
0051 - Construcción de Estancia Infantil Capotillo, Municipio Santo Domingo de Guzman	2,000,000				2,000,000
0052 - Construcción de Estancia Infantil Cristo Rey 2, Municipio Santo Domingo de Guzman	8,000,000				8,000,000
0053 - Construcción de Estancia Infantil Cristo Rey, Municipio Santo Domingo de Guzman	3,000,000				3,000,000
0054 - Construcción de Estancia Infantil Domingo Savio, Municipio Santo Domingo de Guzman	3,000,000				3,000,000
0055 - Construcción de Estancia Infantil Gualey, Municipio Santo Domingo de Guzman	3,000,000				3,000,000
0056 - Construcción de Estancia Infantil Las Zurzas, Municipio Santo Domingo de Guzman	4,500,000				4,500,000
0057 - Construcción de Estancia Infantil los Rios 2, Municipio Santo Domingo de Guzman	3,000,000				3,000,000
0058 - Construcción de Estancia Infantil los Rios, Municipio Santo Domingo de Guzman	13,500,000				13,500,000
0059 - Construcción de Estancia Infantil Maria Auxiliadora, Municipio Santo Domingo de Guzman	13,500,000				13,500,000
0060 - Construcción de Estancia Infantil Mejoramiento Social, Municipio Santo Domingo de Guzman	13,500,000				13,500,000
0061 - Construcción de Estancia Infantil Palma Real, Municipio Santo Domingo de Guzman	4,500,000				4,500,000
0062 - Construcción de Estancia Infantil Simon Bolivar, Municipio Santo Domingo de Guzman	3,000,000				3,000,000
0063 - Construcción de Estancia Infantil Villa Francisca, Municipio Santo Domingo de Guzman	13,500,000				13,500,000
0064 - Construcción de Estancia Infantil Villa Juana, Municipio Santo Domingo de Guzman	4,500,000				4,500,000
0065 - Equipamiento de Estancia Infantil Capotillo, Municipio Santo Domingo de Guzman	24,400				24,400
0066 - Equipamiento de Estancia Infantil Cristo Rey 2, Municipio Santo Domingo de Guzman	24,390				24,390
0067 - Equipamiento de Estancia Infantil Domingo Savio, Municipio Santo Domingo de Guzman	24,390				24,390

## 0206 - MINISTERIO DE EDUCACIÓN

Distribución Institucional por Estructura Programática y Fuente de Financiamiento

Presupuesto 2020

Valores RD\$

68 de 86

CAPÍTULO - SUBCAPÍTULO - ESTRUCTURA PROGRAMÁTICA	FONDO GENERAL	FONDOS CON DESTINO ESPECÍFICO	CREDITO EXTERNO	DONACION EXTERNA	TOTAL
<b>0206 - MINISTERIO DE EDUCACIÓN</b>	<b>183,954,182,753</b>	<b>338,324,404</b>	<b>10,214,240,000</b>	<b>16,281,559</b>	<b>194,523,028,716</b>
0068 - Equipamiento de Estancia Infantil Gualey, Municipio Santo Domingo de Guzman	24,390				24,390
0069 - Equipamiento de Estancia Infantil Las Zurzas, Municipio Santo Domingo de Guzman	24,390				24,390
0070 - Equipamiento de Estancia Infantil los Rios 2, Municipio Santo Domingo de Guzman	1,600,000				1,600,000
0071 - Equipamiento de Estancia Infantil los Rios, Municipio Santo Domingo de Guzman	24,390				24,390
0072 - Equipamiento de Estancia Infantil Maria Auxiliadora, Municipio Santo Domingo de Guzman	24,390				24,390
0073 - Equipamiento de Estancia Infantil Mejoramiento Social, Municipio Santo Domingo de Guzman	24,390				24,390
0074 - Equipamiento de Estancia Infantil Palma Real, Municipio Santo Domingo de Guzman	24,390				24,390
0075 - Equipamiento de Estancia Infantil Simon Bolivar, Municipio Santo Domingo de Guzman	24,390				24,390
0076 - Equipamiento de Estancia Infantil Villa Francisca, Municipio Santo Domingo de Guzman	24,390				24,390
0077 - Equipamiento de Estancia Infantil Villa Juana, Municipio Santo Domingo de Guzman	24,390				24,390
0078 - Equipamiento Nde Estancia Infantil Cristo Rey, Municipio Santo Domingo de Guzman	24,400				24,400
<b>05 - Construcción de 4 Estancias Infantiles en la Provincia Duarte</b>	<b>29,173,170</b>				<b>29,173,170</b>
0051 - Construcción de Estancia Infantil Hermanas Mirabal en el Municipio San Francisco de Macoris	13,500,000				13,500,000
0053 - Construcción de Estancia Infantil San Martin en el Municipio San Francisco de Macoris	8,000,000				8,000,000
0054 - Construcción de Estancia Infantil Vista del Valle en el Municipio San Francisco de Macoris	6,000,000				6,000,000
0055 - Equipamiento de Estancia Infantil Hermanas Mirabal en el Municipio de San Francisco de Macoris	1,600,000				1,600,000
0056 - Equipamiento Estancia Infantil Pueblo Nuevo en el Municipio San Francisco de Macoris	24,390				24,390
0057 - Equipamiento Estancia Infantil San Martin en el Municipio San Francisco de Macoris	24,390				24,390

## 0206 - MINISTERIO DE EDUCACIÓN

Distribución Institucional por Estructura Programática y Fuente de Financiamiento

Presupuesto 2020

Valores RD\$

69 de 86

CAPÍTULO - SUBCAPÍTULO - ESTRUCTURA PROGRAMÁTICA	FONDO GENERAL	FONDOS CON DESTINO ESPECÍFICO	CREDITO EXTERNO	DONACION EXTERNA	TOTAL
<b>0206 - MINISTERIO DE EDUCACIÓN</b>	<b>183,954,182,753</b>	<b>338,324,404</b>	<b>10,214,240,000</b>	<b>16,281,559</b>	<b>194,523,028,716</b>
0058 - Equipamiento Estancia Infantil Vista del Valle en el Municipio San Francisco de Macoris	24,390				24,390
<b>06 - Construcción de 1 Estancia Infantil en la Provincia Elías Piña</b>	<b>15,100,000</b>				<b>15,100,000</b>
0051 - Construcción de Estancia Infantil - Municipio Comendador, Provincia Elías Piña	13,500,000				13,500,000
0052 - Equipamiento de Estancia Infantil en el Municipio Comendador-Provincia Elías Piña	1,600,000				1,600,000
<b>08 - Construcción de 1 Estancia Infantil en la Provincia de el Seibo</b>	<b>2,024,390</b>				<b>2,024,390</b>
0051 - Construcción de Estancia Infantil el Seibo, Municipio de el Seibo	2,000,000				2,000,000
0052 - Equipamiento de Estancia Infantil el Seibo, Municipio de el Seibo	24,390				24,390
<b>09 - Construcción de 1 Estancia Infantil en la Provincia Hermanas Mirabal</b>	<b>8,024,390</b>				<b>8,024,390</b>
0051 - Construcción de Estancia Infantil Salcedo, en el Municipio Salcedo	8,000,000				8,000,000
0052 - Equipamiento de Estancia Infantil Salcedo, en el Municipio Salcedo	24,390				24,390
<b>10 - Construcción 4 Estancias Infantiles en la Provincia de la Romana</b>	<b>37,173,170</b>				<b>37,173,170</b>
0051 - Construcción Estancia Infantil los Mulos, Municipio de la Romana	8,000,000				8,000,000
0052 - Construcción Estancia Infantil Piedra Linda, Municipio de la Romana	8,000,000				8,000,000
0053 - Construcción Estancia Infantil Savica-Quisqueya, Municipio de la Romana	13,500,000				13,500,000
0054 - Construcción Estancia Infantil Villa Verde-Zona Franca, Municipio de la Romana	6,000,000				6,000,000
0055 - Equipamiento Estancia Infantil los Mulos, Municipio de la Romana	24,390				24,390
0056 - Equipamiento Estancia Infantil Piedra Linda, Municipio de la Romana	24,390				24,390
0057 - Equipamiento Estancia Infantil Savica-Quisqueya, Municipio la Romana	1,600,000				1,600,000
0058 - Equipamiento Estancia Infantil Villa Verde-Zona Franca, Municipio de la Romana	24,390				24,390
<b>11 - Construcción de 4 Estancias Infantiles en la Provincia de la Alttagracia</b>	<b>46,673,170</b>				<b>46,673,170</b>
0051 - Construcción de Estancia Infantil la Malena, Municipio de Higüey	4,500,000				4,500,000
0052 - Construcción de Estancia Infantil Savica, Municipio de Higüey	13,500,000				13,500,000
0053 - Construcción de Estancia Infantil Verón-Bávaro, Municipio de Higüey	13,500,000				13,500,000



## 0206 - MINISTERIO DE EDUCACIÓN

Distribución Institucional por Estructura Programática y Fuente de Financiamiento

Presupuesto 2020

Valores RD\$

70 de 86

CAPÍTULO - SUBCAPÍTULO - ESTRUCTURA PROGRAMÁTICA	FONDO GENERAL	FONDOS CON DESTINO ESPECÍFICO	CREDITO EXTERNO	DONACION EXTERNA	TOTAL
<b>0206 - MINISTERIO DE EDUCACIÓN</b>	<b>183,954,182,753</b>	<b>338,324,404</b>	<b>10,214,240,000</b>	<b>16,281,559</b>	<b>194,523,028,716</b>
0054 - Construcción de Estancia Infantil Villa Cerro, Municipio de Higüey	13,500,000				13,500,000
0055 - Equipamiento de Estancia Infantil la Malena, Municipio de Higüey	24,390				24,390
0056 - Equipamiento de Estancia Infantil Savica, Municipio de Higüey	1,600,000				1,600,000
0057 - Equipamiento de Estancia Infantil Verón-Bávaro, Municipio de Higüey	24,390				24,390
0058 - Equipamiento de Estancia Infantil Villa Cerro, Municipio de Higüey	24,390				24,390
<b>12 - Construcción de 1 Estancia Infantil en la Provincia de Hato Mayor</b>	<b>6,100,000</b>				<b>6,100,000</b>
0051 - Construcción de Estancia Infantil Hato Mayor, Municipio Hato Mayor	4,500,000				4,500,000
0052 - Equipamiento de Estancia Infantil Hato Mayor, Municipio Hato Mayor	1,600,000				1,600,000
<b>13 - Construcción de 1 Estancia Infantil en la Provincia Independencia</b>	<b>8,024,390</b>				<b>8,024,390</b>
0051 - Construcción de Estancia Infantil Jimani, Municipio de Jimani	8,000,000				8,000,000
0052 - Equipamiento de Estancia Infantil Jimani, Municipio de Jimani	24,390				24,390
<b>14 - Construcción de 3 Estancias Infantiles en la Provincia de la Vega</b>	<b>19,548,780</b>				<b>19,548,780</b>
0051 - Construcción de Estancia Infantil Las Carmelitas, Provincia la Vega	6,000,000				6,000,000
0053 - Construcción de Estancia Infantil San Martín-Villa Francisca, Municipio la Vega	13,500,000				13,500,000
0054 - Equipamiento de Estancia Infantil Las Carmelitas, Municipio la Vega	24,390				24,390
0056 - Equipamiento de Estancia Infantil San Martín-Villa Francisca	24,390				24,390
<b>15 - Construcción de 1 Estancia Infantil en la Provincia de María Trinidad Sánchez</b>	<b>13,524,390</b>				<b>13,524,390</b>
0051 - Construcción de Estancia Infantil en el Municipio de Nagua	13,500,000				13,500,000
0052 - Equipamiento Estancia Infantil en el Municipio de Nagua	24,390				24,390
<b>16 - Construcción de 5 Estancias Infantiles en la Provincia San Juan</b>	<b>36,648,780</b>				<b>36,648,780</b>
0053 - Construcción de Estancia Infantil Las Matas de Farfán, Municipio Las Matas de Farfán	13,500,000				13,500,000
0054 - Construcción de Estancia Infantil Miraflores, Municipio San Juan de la Maguana	8,000,000				8,000,000
0055 - Construcción Estancia Infantil los Damnificados (Villa Esperanza), Municipio San Juan de la Maguana	13,500,000				13,500,000
0058 - Equipamiento de Estancia Infantil Las Matas de Farfán, Municipio Las Matas de Farfán	1,600,000				1,600,000

## 0206 - MINISTERIO DE EDUCACIÓN

Distribución Institucional por Estructura Programática y Fuente de Financiamiento

Presupuesto 2020

Valores RD\$

71 de 86

CAPÍTULO - SUBCAPÍTULO - ESTRUCTURA PROGRAMÁTICA	FONDO GENERAL	FONDOS CON DESTINO ESPECÍFICO	CREDITO EXTERNO	DONACION EXTERNA	TOTAL
<b>0206 - MINISTERIO DE EDUCACIÓN</b>	<b>183,954,182,753</b>	<b>338,324,404</b>	<b>10,214,240,000</b>	<b>16,281,559</b>	<b>194,523,028,716</b>
0059 - Equipamiento de Estancia Infantil Miraflores, Municipio San Juan de la Maguana	24,390				24,390
0060 - Equipamiento Estancia Infantil los Damnificados (Villa Esperanza), Municipio San Juan de la Maguana	24,390				24,390
<b>17 - Construcción de 5 Estancias Infantiles en la Provincia de San Cristobal</b>	<b>35,797,560</b>				<b>35,797,560</b>
0051 - Construccion de Estancia Infantil Barsequillo-La Cerca, Municipio Bajos de Haina	13,500,000				13,500,000
0052 - Construccion de Estancia Infantil Las Flores, Municipio San Cristobal	3,000,000				3,000,000
0054 - Construccion de Estancia Infantil Libertasd-Miramar, Municipio Bajos de Haina	6,000,000				6,000,000
0055 - Construccion de Estancia Infantil Villa Altagracia, Municipio Villa Altagracia	13,200,000				13,200,000
0056 - Equipamiento de Estancia Infantil Barsequillo-La Cerca, Municipio Bajos de Haina	24,390				24,390
0057 - Equipamiento de Estancia Infantil Las Flores, Municipio San Cristobal	24,390				24,390
0059 - Equipamiento de Estancia Infantil Libertad-Miramar, Municipio Bajos de Haina	24,390				24,390
0060 - Equipamiento de Estancia Infantil Villa Altagracia, Municipio Villa Altagracia	24,390				24,390
<b>18 - Construcción de 1 Estancia Infantil en la Provincia de Monte Cristi</b>	<b>15,100,000</b>				<b>15,100,000</b>
0051 - Construccion de Estacia Infantil Monte Cristi en el Municipio Montecristi	13,500,000				13,500,000
0052 - Equipamiento Estacia Infantil Monte Cristi en el Municipio Montecristi	1,600,000				1,600,000
<b>19 - Construcción de 1 Estancia Infantil en la Provincia de Monte Plata</b>	<b>13,524,390</b>				<b>13,524,390</b>
0051 - Construccion Estancia Infantil Monte Plata, Municipio de Monte Plata	13,500,000				13,500,000
0052 - Equipamiento de Estancia Infantil Monte Plata, Municipio de Monte Plata	24,390				24,390
<b>20 - Construcción 4 Estancias Infantiles en la Provincia de Puerto Plata</b>	<b>36,097,560</b>				<b>36,097,560</b>
0051 - Construccion Estancia Infantil en el Avispero, Municipio de De Puerto Plata	4,500,000				4,500,000
0052 - Construccion Estancia Infantil Padre Granero, Municipio de Puerto Plata	4,500,000				4,500,000
0053 - Construccion Estancia Infantil San Marcos, Municipio de Puerto Plata	13,500,000				13,500,000
0054 - Construccion Estancia Infantil Sosua, Municipio de Puerto Plata	13,500,000				13,500,000
0055 - Equipamiento de Estancia Infantil el Avispero, Municipio de Puerto Plata	24,390				24,390

## 0206 - MINISTERIO DE EDUCACIÓN

Distribución Institucional por Estructura Programática y Fuente de Financiamiento

Presupuesto 2020

Valores RD\$

72 de 86

CAPÍTULO - SUBCAPÍTULO - ESTRUCTURA PROGRAMÁTICA	FONDO GENERAL	FONDOS CON DESTINO ESPECÍFICO	CREDITO EXTERNO	DONACION EXTERNA	TOTAL
<b>0206 - MINISTERIO DE EDUCACIÓN</b>	<b>183,954,182,753</b>	<b>338,324,404</b>	<b>10,214,240,000</b>	<b>16,281,559</b>	<b>194,523,028,716</b>
0056 - Equipamiento Estancia Infantil de Sosua, Municipio de Puerto Plata	24,390				24,390
0057 - Equipamiento Estancia Infantil Padre Granero, Municipio de Puerto Plata	24,390				24,390
0058 - Equipamiento Estancia Infantil San Marcos	24,390				24,390
<b>21 - Construcción de 1 Estancia Infantil en la Provincia Samana</b>	<b>4,524,390</b>				<b>4,524,390</b>
0051 - Construcción de Estancia Infantil en el Municipio Samana	4,500,000				4,500,000
0052 - Equipamiento de 1 Estancia Infantil en Municipio Samana	24,390				24,390
<b>22 - Construcción de 1 Estancia Infantil en la Provincia de Monseñor Nouel</b>	<b>4,524,390</b>				<b>4,524,390</b>
0051 - Construcción de Estancia Infantil en el Municipio de Bonao	4,500,000				4,500,000
0052 - Equipamiento Estancia Infantil en el Municipio de Bonao	24,390				24,390
<b>23 - Construcción de 4 Estancias Infantiles en la Provincia de San Pedro de Macoris</b>	<b>24,597,560</b>				<b>24,597,560</b>
0051 - Construcción de Estancia Infantil Barrio Lindo, Municipio San Pedro de Macoris	13,500,000				13,500,000
0052 - Construcción de Estancia Infantil Juan Pablo Duarte, Municipio San Pedro de Macoris	3,000,000				3,000,000
0054 - Construcción de Estancia Infantil Pedro Justo Garrion, Municipio San Pedro de Macoris	8,000,000				8,000,000
0055 - Equipamiento de Estancia Infantil Barrio Lindo, Municipio San Pedro de Macoris	24,390				24,390
0056 - Equipamiento de Estancia Infantil Juan Pablo Duarte, Municipio San Pedro de Macoris	24,390				24,390
0057 - Equipamiento de Estancia Infantil Mexico, Municipio San Pedro de Macoris	24,390				24,390
0058 - Equipamiento de Estancia Infantil Pedro Justo Garrion	24,390				24,390
<b>24 - Construcción de 1 Estancia Infantil en la Provincia de Pedernales</b>	<b>13,524,390</b>				<b>13,524,390</b>
0051 - Construcción de Estancia Infantil Pedernales, Municipio Pedernales	13,500,000				13,500,000
0052 - Equipamiento de Estancia Infantil Pedernales, Municipio Pedernales	24,390				24,390
<b>25 - Construcción de 1 Estancia Infantil en la Provincia de Santiago Rodríguez</b>	<b>6,024,390</b>				<b>6,024,390</b>
0051 - Construcción de Estancia Infantil San Ignacio de Sabaneta, Municipio de San Ignacio de Sabaneta	6,000,000				6,000,000
0052 - Equipamiento Estancia Infantil San Ignacio de Sabaneta, Municipio de San Ignacio de Sabaneta	24,390				24,390

## 0206 - MINISTERIO DE EDUCACIÓN

Distribución Institucional por Estructura Programática y Fuente de Financiamiento

Presupuesto 2020

Valores RD\$

73 de 86

CAPÍTULO - SUBCAPÍTULO - ESTRUCTURA PROGRAMÁTICA	FONDO GENERAL	FONDOS CON DESTINO ESPECÍFICO	CREDITO EXTERNO	DONACION EXTERNA	TOTAL
<b>0206 - MINISTERIO DE EDUCACIÓN</b>	<b>183,954,182,753</b>	<b>338,324,404</b>	<b>10,214,240,000</b>	<b>16,281,559</b>	<b>194,523,028,716</b>
<b>26 - Construcción de 2 Estancias Infantiles en la Provincia Azua</b>	<b>21,548,780</b>				<b>21,548,780</b>
0051 - Construcción de Estancia Infantil en el Prado, Municipio de Azua	8,000,000				8,000,000
0052 - Construcción de Estancia Infantil en la Bombita, Municipio de Azua	13,500,000				13,500,000
0053 - Equipamiento de Estancia Infantil en el Prado, Municipio de Azua	24,390				24,390
0054 - Equipamiento de Estancia Infantil en la Bombita, Municipio de Azua	24,390				24,390
<b>27 - Construcción de 1 Estancia Infatil en la Provincia de Peravia</b>	<b>6,024,390</b>				<b>6,024,390</b>
0051 - Construcción de Estancia Infantil Baní, Municipio de Bani	6,000,000				6,000,000
0052 - Equipamiento de Estancia Infantil Baní, Municipio de Bani	24,390				24,390
<b>28 - Construcción 1 Estancia Infantil en la Provincia de San Jose de Ocoa</b>	<b>6,024,390</b>				<b>6,024,390</b>
0051 - Construcción Estancia Infantil San Jose de Ocoa, Municipio San Jose de Ocoa	6,000,000				6,000,000
0052 - Equipamiento Estancia Infantil San Jose de Ocoa, Municipio San Jose de Ocoa	24,390				24,390
<b>29 - Construcción de 10 Estancias Infantiles en la Provincia Santiago</b>	<b>58,670,730</b>				<b>58,670,730</b>
0052 - Construcción de Estancia Infantil Cienfuegos Oeste, Municipio Santiago de los Caballeros	13,500,000				13,500,000
0053 - Construcción de Estancia Infantil Espailat, Municipio Santiago de los Caballeros	13,500,000				13,500,000
0054 - Construcción de Estancia Infantil Guarabo Abajo, Municipio Santiago de los Caballeros	13,500,000				13,500,000
0057 - Construcción de Estancia Infantil los Jazmines-Papayo, Municipio Santiago de los Caballeros	13,500,000				13,500,000
0060 - Construcción de Estancia Infantil Tamboril, Municipio Tamboril	4,500,000				4,500,000
0061 - Equipamiento de Estancia Infantil Cienfuegos Centro-Este, Municipio Santiago de los Caballeros	24,390				24,390
0062 - Equipamiento de Estancia Infantil Cienfuegos Oeste, Municipio Santiago de los Caballeros	24,390				24,390
0063 - Equipamiento de Estancia Infantil Espailat, Municipio Santiago de los Caballeros	24,390				24,390
0064 - Equipamiento de Estancia Infantil Guarabo Abajo, Municipio Santiago de los Caballeros	24,390				24,390
0066 - Equipamiento de Estancia Infantil la Otra Banda	24,390				24,390

## 0206 - MINISTERIO DE EDUCACIÓN

Distribución Institucional por Estructura Programática y Fuente de Financiamiento

Presupuesto 2020

Valores RD\$

74 de 86

CAPÍTULO - SUBCAPÍTULO - ESTRUCTURA PROGRAMÁTICA	FONDO GENERAL	FONDOS CON DESTINO ESPECÍFICO	CREDITO EXTERNO	DONACION EXTERNA	TOTAL
<b>0206 - MINISTERIO DE EDUCACIÓN</b>	<b>183,954,182,753</b>	<b>338,324,404</b>	<b>10,214,240,000</b>	<b>16,281,559</b>	<b>194,523,028,716</b>
0067 - Equipamiento de Estancia Infantil los Jazmines-Papayo, Municipio Santiago de los Caballeros	24,390				24,390
0070 - Equipamiento de Estancia Infantil Tamboril, Municipio de Tamboril	24,390				24,390
<b>30 - Construcción de 2 Estancias Infantiles en la Provincia de Valverde</b>	<b>15,100,000</b>				<b>15,100,000</b>
0051 - Construcción de Estancia Infantil Esperanza, Municipio de Esperanza	13,500,000				13,500,000
0054 - Equipamiento Estancia Infantil Esperanza, Municipio de Esperanza	1,600,000				1,600,000
<b>31 - Construcción de 18 Estancias Infantiles en la Provincia Santo Domingo</b>	<b>159,717,070</b>				<b>159,717,070</b>
0051 - Construcción de Estancia Infantil Alcarrizos-La Salida, Municipio de los Alcarrizos	4,500,000				4,500,000
0052 - Construcción de Estancia Infantil Alcarrizos-Zona Franca, Municipio de los Alcarrizos	6,000,000				6,000,000
0053 - Construcción de Estancia Infantil Andres-Boca Chica, Municipio de Boca Chica	4,500,000				4,500,000
0054 - Construcción de Estancia Infantil el Almirante, Municipio Santo Domingo Este	13,500,000				13,500,000
0055 - Construcción de Estancia Infantil Guaricano 2, Municipio Santo Domingo Norte	6,000,000				6,000,000
0056 - Construcción de Estancia Infantil Guaricano, Municipio Santo Domingo Norte	6,000,000				6,000,000
0057 - Construcción de Estancia Infantil Juana Saltitopa-La Piña, Municipio de los Alcarrizos	4,500,000				4,500,000
0058 - Construcción de Estancia Infantil la Caleta-Boca Chica, Municipio de Boca Chica	13,500,000				13,500,000
0059 - Construcción de Estancia Infantil los Frailes, Municipio Santo Domingo Este	13,500,000				13,500,000
0060 - Construcción de Estancia Infantil los Tres Brazos, Municipio Santo Domingo Este	13,500,000				13,500,000
0061 - Construcción de Estancia Infantil Redencion-Pantoja, Municipio de los Alcarrizos	8,000,000				8,000,000
0062 - Construcción de Estancia Infantil Sabana Perdida 2, Municipio Santo Domingo Norte	8,000,000				8,000,000
0064 - Construcción de Estancia Infantil Santo Domingo Country Club, Municipio Santo Domingo Oeste	8,000,000				8,000,000
0065 - Construcción de Estancia Infantil Villa Mella 2, Municipio Santo Domingo Norte	13,500,000				13,500,000

## 0206 - MINISTERIO DE EDUCACIÓN

Distribución Institucional por Estructura Programática y Fuente de Financiamiento

Presupuesto 2020

Valores RD\$

75 de 86

CAPÍTULO - SUBCAPÍTULO - ESTRUCTURA PROGRAMÁTICA	FONDO GENERAL	FONDOS CON DESTINO ESPECÍFICO	CREDITO EXTERNO	DONACION EXTERNA	TOTAL
<b>0206 - MINISTERIO DE EDUCACIÓN</b>	<b>183,954,182,753</b>	<b>338,324,404</b>	<b>10,214,240,000</b>	<b>16,281,559</b>	<b>194,523,028,716</b>
0066 - Construcción de Estancia Infantil Villa Mella, Municipio Santo Domingo Norte	3,000,000				3,000,000
0067 - Construcción Estancia Infantil Herrera, Municipio Santo Domingo Oeste	13,500,000				13,500,000
0068 - Construcción de Estancia Infantil los Mina Norte, Municipio Santo Domingo Este	13,500,000				13,500,000
0069 - Equipamiento de Estancia Infantil Andres Boca Chica, Municipio de Boca Chica	24,390				24,390
0070 - Equipamiento de Estancia Infantil el Almirante, Municipio Santo Domingo Este	1,600,000				1,600,000
0071 - Equipamiento de Estancia Infantil Guaricano, Municipio Santo Domingo Norte	24,390				24,390
0072 - Equipamiento de Estancia Infantil Gusricano 2, Municipio Santo Domingo Norte	24,390				24,390
0073 - Equipamiento de Estancia Infantil Herrera, Municipio Santo Domingo Oeste	24,390				24,390
0074 - Equipamiento de Estancia Infantil Juana Saltitopa-La Piña, Municipio de los Alcarrizos	24,390				24,390
0075 - Equipamiento de Estancia Infantil la Caleta-Boca Chica, Municipio de Boca Chica	1,600,000				1,600,000
0076 - Equipamiento de Estancia Infantil los Alcarrizos-La Salida, Municipio de los Alcarrizos	24,390				24,390
0077 - Equipamiento de Estancia Infantil los Alcarrizos-Zona Franca, Municipio de los Alcarrizos	24,390				24,390
0078 - Equipamiento de Estancia Infantil los Frailes, Municipio Santo Domingo Este	24,390				24,390
0079 - Equipamiento de Estancia Infantil los Mina Norte, Municipio Santo Domingo Este	1,600,000				1,600,000
0080 - Equipamiento de Estancia Infantil los Tres Brazos, Municipio Santo Domingo Este	24,390				24,390
0081 - Equipamiento de Estancia Infantil Redencion-Pantoja, Municipio de los Alcarrizos	24,390				24,390
0082 - Equipamiento de Estancia Infantil Sabana Perdida 2, Municipio Santo Domingo Norte	24,390				24,390
0084 - Equipamiento de Estancia Infantil Santo Domingo Country Club, Municipio Santo Domingo Oeste	24,390				24,390
0085 - Equipamiento de Estancia Infantil Villa Mella 2, Municipio Santo Domingo Norte	1,600,000				1,600,000

## 0206 - MINISTERIO DE EDUCACIÓN

Distribución Institucional por Estructura Programática y Fuente de Financiamiento

Presupuesto 2020

Valores RD\$

76 de 86

CAPÍTULO - SUBCAPÍTULO - ESTRUCTURA PROGRAMÁTICA	FONDO GENERAL	FONDOS CON DESTINO ESPECÍFICO	CREDITO EXTERNO	DONACION EXTERNA	TOTAL
<b>0206 - MINISTERIO DE EDUCACIÓN</b>	<b>183,954,182,753</b>	<b>338,324,404</b>	<b>10,214,240,000</b>	<b>16,281,559</b>	<b>194,523,028,716</b>
0086 - Equipamiento de Estancia Infantil Villa Mella, Municipio Santo Domingo Norte	24,390				24,390
<b>32 - Construcción 1 Estancia Infantil en la Provincia de Sanchez Ramirez</b>	<b>13,500,000</b>				<b>13,500,000</b>
0051 - Construcción Estancia Infantil Cotui, Municipio de Cotui	13,500,000				13,500,000
<b>33 - Construcción de 8 Estancias Infantiles de la Provincia Distrito Nacional (Fase 2)</b>	<b>30,524,390</b>				<b>30,524,390</b>
0051 - Equipamiento de 9 Estancias Infantiles en el Distrito Nacional	24,390				24,390
0053 - Construcción de Una Estancia Infantil, Capotillo, en el Municipio de Santo Domingo de Guzmán	2,000,000				2,000,000
0054 - Construcción de Una Estancia Infantil, Cristo Rey, en el Municipio de Santo Domingo de Guzmán	2,000,000				2,000,000
0055 - Construcción de Una Estancia Infantil, Simon Bolivar, en el Municipio de Santo Domingo de Guzmán	2,000,000				2,000,000
0056 - Construcción de Una Estancia Infantil, Domingo Savio, en el Municipio de Santo Domingo de Guzmán	2,000,000				2,000,000
0057 - Construcción de Una Estancia Infantil, los Rios, en el Municipio de Santo Domingo de Guzmán	13,500,000				13,500,000
0058 - Construcción de Una Estancia Infantil, Maria Auxiliadora I, en el Municipio de Santo Domingo de Guzmán	4,500,000				4,500,000
0059 - Construcción de Una Estancia Infantil, Mejoramiento Social, en el Municipio de Santo Domingo de Guzmán	4,500,000				4,500,000
<b>34 - Construcción de 36 Estancias Infantiles en la Provincia Santo Domingo (Fase 2)</b>	<b>76,800,000</b>				<b>76,800,000</b>
0052 - Equipamiento de 27 Estancias Infantiles en la Provincia Santo Domingo	4,800,000				4,800,000
0053 - Construcción de Una Estancia Infantil, Andres - Boca Chica 1, en el Municipio de Boca Chica	2,000,000				2,000,000
0054 - Construcción de Una Estancia Infantil, Andres - Boca Chica 2, en el Municipio de Boca Chica	2,000,000				2,000,000
0055 - Construcción de Una Estancia Infantil, la Caleta - Boca Chica 1, en el Municipio de Boca Chica	2,000,000				2,000,000
0056 - Construcción de Una Estancia Infantil, la Caleta - Boca Chica 2, en el Municipio de Santo Domingo Este	2,000,000				2,000,000
0057 - Construcción de Una Estancia Infantil, la Barquita, en el Municipio de Santo Domingo Este	2,000,000				2,000,000
0058 - Construcción de Una Estancia Infantil, Barrios Isabelita/ los Mameyes 1, en el Municipio de Santo Domingo Este	2,000,000				2,000,000

## 0206 - MINISTERIO DE EDUCACIÓN

Distribución Institucional por Estructura Programática y Fuente de Financiamiento

Presupuesto 2020

Valores RD\$

77 de 86

CAPÍTULO - SUBCAPÍTULO - ESTRUCTURA PROGRAMÁTICA	FONDO GENERAL	FONDOS CON DESTINO ESPECÍFICO	CREDITO EXTERNO	DONACION EXTERNA	TOTAL
<b>0206 - MINISTERIO DE EDUCACIÓN</b>	<b>183,954,182,753</b>	<b>338,324,404</b>	<b>10,214,240,000</b>	<b>16,281,559</b>	<b>194,523,028,716</b>
0059 - Construcción de Una Estancia Infantil, Barrios Isabelita/ los 2 Mameyes 2, en el Municipio de Santo Domingo Este	2,000,000				2,000,000
0060 - Construcción de Una Estancia Infantil, los Mina 1, en el Municipio de Santo Domingo Este	2,000,000				2,000,000
0061 - Construcción de Una Estancia Infantil, los Mina 2, en el Municipio de Santo Domingo Este	2,000,000				2,000,000
0062 - Construcción de Una Estancia Infantil, los Tres Brazos 1, en el Municipio de Santo Domingo Este	2,000,000				2,000,000
0063 - Construcción de Una Estancia Infantil, los Tres Brazos 2, en el Municipio de Santo Domingo Este	2,000,000				2,000,000
0064 - Construcción de Una Estancia Infantil, el Almirante 2, en el Municipio de Santo Domingo Este	2,000,000				2,000,000
0065 - Construcción de Una Estancia Infantil, el Almirante 3, en el Municipio de Santo Domingo Este	2,000,000				2,000,000
0066 - Construcción de Una Estancia Infantil, Guaricano 1, en el Municipio de Santo Domingo Norte	2,000,000				2,000,000
0067 - Construcción de Una Estancia Infantil, Guaricano 2, en el Municipio de Santo Domingo Norte	2,000,000				2,000,000
0068 - Construcción de Una Estancia Infantil, Sabana Perdida 1, en el Municipio de Santo Domingo Norte	2,000,000				2,000,000
0069 - Construcción de Una Estancia Infantil, Sabana Perdida 2, en el Municipio de Santo Domingo Norte	2,000,000				2,000,000
0070 - Construcción de Una Estancia Infantil, Sabana Perdida 3, en el Municipio de Santo Domingo Norte	2,000,000				2,000,000
0071 - Construcción de Una Estancia Infantil, Sabana Perdida 4, en el Municipio de Santo Domingo Norte	2,000,000				2,000,000
0072 - Construcción de Una Estancia Infantil, Villa Mella 1, en el Municipio de Santo Domingo Norte	2,000,000				2,000,000
0073 - Construcción de Una Estancia Infantil, Villa Mella 2, en el Municipio de Santo Domingo Norte	2,000,000				2,000,000
0074 - Construcción de Una Estancia Infantil, Villa Mella 3, en el Municipio de Santo Domingo Norte	2,000,000				2,000,000
0075 - Construcción de Una Estancia Infantil, Villa Mella 4, en el Municipio de Santo Domingo Norte	2,000,000				2,000,000
0076 - Construcción de Una Estancia Infantil, Alcarrizos 1, en el Municipio de los Alcarrizos	2,000,000				2,000,000



## 0206 - MINISTERIO DE EDUCACIÓN

Distribución Institucional por Estructura Programática y Fuente de Financiamiento

Presupuesto 2020

Valores RD\$

78 de 86

CAPÍTULO - SUBCAPÍTULO - ESTRUCTURA PROGRAMÁTICA	FONDO GENERAL	FONDOS CON DESTINO ESPECÍFICO	CREDITO EXTERNO	DONACION EXTERNA	TOTAL
<b>0206 - MINISTERIO DE EDUCACIÓN</b>	<b>183,954,182,753</b>	<b>338,324,404</b>	<b>10,214,240,000</b>	<b>16,281,559</b>	<b>194,523,028,716</b>
0077 - Construcción de Una Estancia Infantil, Alcarrizos 2, en el Municipio de los Alcarrizos	2,000,000				2,000,000
0078 - Construcción de Una Estancia Infantil, Alcarrizos 3, en el Municipio de los Alcarrizos	2,000,000				2,000,000
0079 - Construcción de Una Estancia Infantil, Alcarrizos 4, en el Municipio de los Alcarrizos	2,000,000				2,000,000
0080 - Construcción de Una Estancia Infantil, Pantoja, en el Municipio de los Alcarrizos	2,000,000				2,000,000
0081 - Construcción de Una Estancia Infantil, Herrera-Engombe, en el Municipio de Santo Domingo Oeste	2,000,000				2,000,000
0082 - Construcción de Una Estancia Infantil, Herrera- Duarte- Buenos Aires 1, en el Municipio de Santo Domingo Oeste	2,000,000				2,000,000
0083 - Construcción de Una Estancia Infantil, Herrera- Duarte- Buenos Aires 2, en el Municipio de Santo Domingo Oeste	2,000,000				2,000,000
0084 - Construcción de Una Estancia Infantil, Herrera- el Abanico, en el Municipio de Santo Domingo Oeste	2,000,000				2,000,000
0085 - Construcción de Una Estancia Infantil, Herrera- el Café, en el Municipio de Santo Domingo Oeste	2,000,000				2,000,000
0086 - Construcción de Una Estancia Infantil, Herrera- el Libertador, en el Municipio de Santo Domingo Oeste	2,000,000				2,000,000
0087 - Construcción de Una Estancia Infantil, Herrera-La Altagracia, en el Municipio de Santo Domingo Oeste	2,000,000				2,000,000
0088 - Construcción de Una Estancia Infantil, Herrera-La Altagracia 1, en el Municipio de Santo Domingo Oeste	2,000,000				2,000,000
<b>35 - Construcción de 8 Estancias Infantiles en la Provincia Santiago (Fase 2)</b>	<b>70,100,000</b>				<b>70,100,000</b>
0051 - Equipamiento de 8 Estancias Infantiles en la Provincia Santiago	1,600,000				1,600,000
0053 - Construcción de Una Estancia Infantil, Distrito Municipal Hato del Yaque 2, en el Municipio de Santiago	8,000,000				8,000,000
0054 - Construcción de Una Estancia Infantil, Bloque Ensanche Bolívar-Ens. Hermanas Mirabal-El Ejido, en el Municipio de Santiago	13,500,000				13,500,000
0055 - Construcción de Una Estancia Infantil, Barrios los Jazmines - Papayo-Pekin 1, en el Municipio de Santiago	13,500,000				13,500,000
0056 - Construcción de Una Estancia Infantil, Bloque de Barrios San Jose la Mina-Barrio Lindo, en el Municipio de Santiago	8,000,000				8,000,000

## 0206 - MINISTERIO DE EDUCACIÓN

Distribución Institucional por Estructura Programática y Fuente de Financiamiento

Presupuesto 2020

Valores RD\$

79 de 86

CAPÍTULO - SUBCAPÍTULO - ESTRUCTURA PROGRAMÁTICA	FONDO GENERAL	FONDOS CON DESTINO ESPECÍFICO	CREDITO EXTERNO	DONACION EXTERNA	TOTAL
<b>0206 - MINISTERIO DE EDUCACIÓN</b>	<b>183,954,182,753</b>	<b>338,324,404</b>	<b>10,214,240,000</b>	<b>16,281,559</b>	<b>194,523,028,716</b>
0057 - Construcción de Una Estancia Infantil, Bloque de Barrios Reparto Peralta, Yagueta del Pastor, en el Municipio de Santiago	13,500,000				13,500,000
0058 - Construcción de Una Estancia Infantil, Tamboril, en el Municipio de Tamboril	2,000,000				2,000,000
0059 - Construcción de Una Estancia Infantil, Navarrete, en el Municipio de Villa Bisonó	8,000,000				8,000,000
0088 - Construcción de Una Estancia Infantil, Cienfuego , en el Municipio de Santiago	2,000,000				2,000,000
<b>36 - Construcción Construcción de 2 Estancias Infantiles en la Provincia San Juan (Fase 2)</b>	<b>27,024,390</b>				<b>27,024,390</b>
0051 - Equipamiento de 2 Estancias Infantiles en la Provincia San Juan	24,390				24,390
0053 - Construcción de Una Estancia Infantil, San Juan, en el Construcción de Una Estancia Infantil, San Juan, en el Municipio de San Juan de la Maguana	13,500,000				13,500,000
0054 - Construcción de Una Estancia Infantil, Las Matas de Farfan, en el Municipio de Las Matas de Farfan	13,500,000				13,500,000
<b>37 - Construcción de 5 Estancias Infantiles en la Provincia de San Cristobal (Fase 2)</b>	<b>40,600,000</b>				<b>40,600,000</b>
0051 - Construcción de Una Estancia Infantil, San Cristóbal Casco Urbano, en el Municipio de San Cristóbal	2,000,000				2,000,000
0052 - Construcción de Una Estancia Infantil, Madre Vieja del Norte, en el Municipio de San Cristóbal	13,500,000				13,500,000
0053 - Construcción de Una Estancia Infantil, Canastica, en el Municipio de San Cristóbal	13,500,000				13,500,000
0054 - Construcción de Una Estancia Infantil, Bajos de Haina, en el Municipio de Haina	8,000,000				8,000,000
0055 - Construcción de Una Estancia Infantil, Villa Altagracia, en el Municipio de Villa Altagracia	2,000,000				2,000,000
0056 - Equipamiento de 9 Estancias Infantiles en la Provincia de San Cristobal	1,600,000				1,600,000
<b>38 - Construcción de 3 Estancias Infantiles en la Provincia de la Romana (Fase 2)</b>	<b>18,024,390</b>				<b>18,024,390</b>
0051 - Equipamiento de 3 Estancias Infantiles en la Provincia de la Romana	24,390				24,390
0053 - Construcción de Una Estancia Infantil, Barrio Villa Verde, en el Municipio de la Romana	2,000,000				2,000,000
0054 - Construcción de Una Estancia Infantil, Barrio Piedra Linda, en el Municipio de Villa Hermosa	8,000,000				8,000,000

## 0206 - MINISTERIO DE EDUCACIÓN

Distribución Institucional por Estructura Programática y Fuente de Financiamiento

Presupuesto 2020

Valores RD\$

80 de 86

CAPÍTULO - SUBCAPÍTULO - ESTRUCTURA PROGRAMÁTICA	FONDO GENERAL	FONDOS CON DESTINO ESPECÍFICO	CREDITO EXTERNO	DONACION EXTERNA	TOTAL
<b>0206 - MINISTERIO DE EDUCACIÓN</b>	<b>183,954,182,753</b>	<b>338,324,404</b>	<b>10,214,240,000</b>	<b>16,281,559</b>	<b>194,523,028,716</b>
0055 - Construcción de Una Estancia Infantil, Barrio los Mulos, en el Municipio de Villa Hermosa	8,000,000				8,000,000
<b>39 - Construcción de 3 Estancias Infantiles en la Provincia de San Pedro de Macoris (Fase 2)</b>	<b>30,600,000</b>				<b>30,600,000</b>
0051 - Equipamiento de 2 Estancias Infantiles en la Provincia de San Pedro de Macoris	1,600,000				1,600,000
0053 - Construcción de Una Estancia Infantil, San Pedro de Macoris de Macoris (Casco Urbano) , en el Municipio de San Pedro de Macoris	13,500,000				13,500,000
0054 - Construcción de Una Estancia Infantil, San Pedro de Macoris de Macoris 1, en el Municipio de San Pedro de Macoris	2,000,000				2,000,000
0055 - Construcción de Una Estancia Infantil, San Pedro de Macoris de Macoris 2, en el Municipio de San Pedro de Macoris	13,500,000				13,500,000
<b>40 - Construcción de 2 Estancias Infantiles en la Provincia Duarte (Fase 2)</b>	<b>9,024,390</b>				<b>9,024,390</b>
0051 - Equipamiento de 2 Estancias Infantiles en la Provincia Duarte	24,390				24,390
0053 - Construcción de Una Estancia Infantil, Bloque de Barrios Hormiguero-Los Jibaritos-Villa Duarte y 24 de Abril, en el Municipio de San Francisco Macoris	4,500,000				4,500,000
0054 - Construcción de Una Estancia Infantil, Bloque de Barrios Alto de Javiela y Ens. Castellana , en el Municipio de San Francisco de Macoris	4,500,000				4,500,000
<b>41 - Construcción de 4 Estancias Infantiles en la Provincia de Puerto Plata (Fase 2)</b>	<b>19,024,390</b>				<b>19,024,390</b>
0052 - Equipamiento de 3 Estancias Infantiles en la Provincia de Puerto Plata	24,390				24,390
0053 - Construcción de Una Estancia Infantil, Puerto Plata 2, en el Municipio de Puerto Plata	4,500,000				4,500,000
0054 - Construcción de Una Estancia Infantil, Imbert, en el Municipio de Imbert	4,500,000				4,500,000
0055 - Construcción de Una Estancia Infantil, Sosúa, en el Municipio de Sosúa	8,000,000				8,000,000
0056 - Construcción de Una Estancia Infantil, Puerto Plata 1, en el Municipio de Puerto Plata	2,000,000				2,000,000
<b>42 - Construcción de 3 Estancias Infantiles en la Provincia de la Altagracia (Fase 2)</b>	<b>32,200,000</b>				<b>32,200,000</b>
0051 - Equipamiento de 3 Estancias Infantiles en la Provincia de la Altagracia	3,200,000				3,200,000
0053 - Construcción de Una Estancia Infantil, Verón - Bavaro 1, en el Municipio de Verón	2,000,000				2,000,000

## 0206 - MINISTERIO DE EDUCACIÓN

Distribución Institucional por Estructura Programática y Fuente de Financiamiento

Presupuesto 2020

Valores RD\$

81 de 86

CAPÍTULO - SUBCAPÍTULO - ESTRUCTURA PROGRAMÁTICA	FONDO GENERAL	FONDOS CON DESTINO ESPECÍFICO	CREDITO EXTERNO	DONACION EXTERNA	TOTAL
<b>0206 - MINISTERIO DE EDUCACIÓN</b>	<b>183,954,182,753</b>	<b>338,324,404</b>	<b>10,214,240,000</b>	<b>16,281,559</b>	<b>194,523,028,716</b>
0054 - Construcción de Una Estancia Infantil, Verón - Bavaro 2, en el Municipio de Verón	13,500,000				13,500,000
0055 - Construcción de Una Estancia Infantil, Villa Cerro, en el Municipio de la Altagracia	13,500,000				13,500,000
<b>43 - Construcción de 3 Estancias Infantiles en la Provincia de la Vega (Fase 2)</b>	<b>34,700,000</b>				<b>34,700,000</b>
0051 - Equipamiento de 16 Estancias Infantiles en la Provincia de la Vega	3,200,000				3,200,000
0053 - Construcción de Una Estancia Infantil, la Vega, en el Municipio de la Vega	13,500,000				13,500,000
0054 - Construcción de Una Estancia Infantil, Constanza, en el Municipio de Constanza	13,500,000				13,500,000
0055 - Construcción de Una Estancia Infantil, Jarabacoa, en el Municipio de Jarabacoa	4,500,000				4,500,000
<b>44 - Construcción 2 Estancias Infantiles en la Provincia de Barahona (Fase 2)</b>	<b>16,024,390</b>				<b>16,024,390</b>
0051 - Construcción de Una Estancia Infantil, Barahona, en el Municipio de Barahona	8,000,000				8,000,000
0052 - Equipamiento de 2 Estancias Infantiles en la Provincia de Barahona	24,390				24,390
0053 - Construcción de Una Estancia Infantil, Distrito Villa Central Barahona, en el Municipio de Barahona	8,000,000				8,000,000
<b>45 - Construcción de 2 Estancias Infantiles en la Provincia Azua (Fase 2)</b>	<b>27,024,390</b>				<b>27,024,390</b>
0051 - Equipamiento de 2 Estancias Infantiles en la Provincia Azua	24,390				24,390
0053 - Construcción de Una Estancia Infantil, Azúa 1, en el Municipio de Azúa	13,500,000				13,500,000
0054 - Construcción de Una Estancia Infantil, Azúa 2, en el Municipio de Azúa	13,500,000				13,500,000
<b>46 - Construcción de 1 Estancia Infantil en la Provincia Espaillat (Fase 2)</b>	<b>15,100,000</b>				<b>15,100,000</b>
0051 - Equipamiento de 1 Estancias Infantiles en la Provincia Espaillat	1,600,000				1,600,000
0053 - Construcción de Una Estancia Infantil, Moca, en el Municipio de Moca	13,500,000				13,500,000
<b>47 - Construcción de 2 Estancias Infantiles en la Provincia de Valverde (Fase 2)</b>	<b>28,600,000</b>				<b>28,600,000</b>
0051 - Equipamiento de 2 Estancias Infantiles en la Provincia de Valverde	1,600,000				1,600,000
0052 - Construcción de Una Estancia Infantil, Esperanza, en el Municipio de Esperanza	13,500,000				13,500,000
0054 - Construcción de Una Estancia Infantil, Bloque de Barrios la Compuerta-Buenos Aires-Cañada Piedra, en el Municipio de Mao	13,500,000				13,500,000

## 0206 - MINISTERIO DE EDUCACIÓN

Distribución Institucional por Estructura Programática y Fuente de Financiamiento

Presupuesto 2020

Valores RD\$

82 de 86

CAPÍTULO - SUBCAPÍTULO - ESTRUCTURA PROGRAMÁTICA	FONDO GENERAL	FONDOS CON DESTINO ESPECÍFICO	CREDITO EXTERNO	DONACION EXTERNA	TOTAL
<b>0206 - MINISTERIO DE EDUCACIÓN</b>	<b>183,954,182,753</b>	<b>338,324,404</b>	<b>10,214,240,000</b>	<b>16,281,559</b>	<b>194,523,028,716</b>
<b>48 - Construcción de 1 Estancia Infantil en la Provincia de Pedernales (Fase 2)</b>	<b>2,000,000</b>				<b>2,000,000</b>
0052 - Construcción de 1 Estancia Infantil en la Provincia de Pedernales	2,000,000				2,000,000
<b>49 - Construcción de 1 Estancia Infantil en la Provincia Elías Piña (Fase 2)</b>	<b>2,000,000</b>				<b>2,000,000</b>
0052 - Construcción de 1 Estancia Infantil en la Provincia Elías Piña	2,000,000				2,000,000
<b>50 - Construcción de 2 Estancias Infantiles en la Provincia de Peravia (Fase 2)</b>	<b>19,600,000</b>				<b>19,600,000</b>
0052 - Construcción de Una Estancia Infantil, Bani 2, en el Municipio de Bani	13,500,000				13,500,000
0053 - Construcción de Una Estancia Infantil, Bani 1, en el Municipio de Bani	4,500,000				4,500,000
0054 - Equipamiento de 1 Estancia Infantil en la Provincia de Peravia	1,600,000				1,600,000
<b>51 - Construcción 1 Estancia Infantil en la Provincia de San Jose de Ocoa (Fase 2)</b>	<b>2,000,000</b>				<b>2,000,000</b>
0052 - Construcción 1 Estancia Infantil en la Provincia de San Jose de Ocoa	2,000,000				2,000,000
<b>53 - Construcción de 1 Estancia Infantil en la Provincia Hermanas Mirabal (Fase 2)</b>	<b>2,024,390</b>				<b>2,024,390</b>
0051 - Equipamiento de 2 Estancia Infantil en la Provincia Hermanas Mirabal	24,390				24,390
0053 - Construcción de Una Estancia Infantil, Salcedo, en el Municipio de Salcedo	2,000,000				2,000,000
<b>54 - Construcción de 1 Estancia Infantil en la Provincia de Santiago Rodriguez (Fase 2)</b>	<b>13,500,000</b>				<b>13,500,000</b>
0052 - Construcción de Una Estancia Infantil, San Ignacio de Sabaneta, en el Municipio de San Ignacio de Sabaneta	13,500,000				13,500,000
<b>55 - Construcción de 1 Estancia Infantil en la Provincia de el Seibo (Fase 2)</b>	<b>4,500,000</b>				<b>4,500,000</b>
0052 - Construcción de Una Estancia Infantil, el Seibo, en el Municipio de el Seibo	4,500,000				4,500,000
<b>56 - Construcción de 1 Estancia Infantil en la Provincia de Dajabon (Fase 2)</b>	<b>13,500,000</b>				<b>13,500,000</b>
0052 - Construcción de Una Estancia Infantil, Dajabon, en el Municipio Dajabon	13,500,000				13,500,000
<b>57 - Construcción de 1 Estancia Infantil en la Provincia de Monte Cristi (Fase 2)</b>	<b>8,000,000</b>				<b>8,000,000</b>
0052 - Construcción de Una Estancia Infantil, Monte Cristi, en el Municipio de Monte Cristi	8,000,000				8,000,000
<b>58 - Construcción de 1 Estancia Infantil en la Provincia de Maria Trinidad Sanchez (Fase 2)</b>	<b>8,000,000</b>				<b>8,000,000</b>
0052 - Construcción de Una Estancia Infantil, Nagua, en el Municipio de Nagua	8,000,000				8,000,000

## 0206 - MINISTERIO DE EDUCACIÓN

Distribución Institucional por Estructura Programática y Fuente de Financiamiento

Presupuesto 2020

Valores RD\$

83 de 86

CAPÍTULO - SUBCAPÍTULO - ESTRUCTURA PROGRAMÁTICA	FONDO GENERAL	FONDOS CON DESTINO ESPECÍFICO	CREDITO EXTERNO	DONACION EXTERNA	TOTAL
<b>0206 - MINISTERIO DE EDUCACIÓN</b>	<b>183,954,182,753</b>	<b>338,324,404</b>	<b>10,214,240,000</b>	<b>16,281,559</b>	<b>194,523,028,716</b>
<b>59 - Construcción de 2 Estancia Infantil en la Provincia Samaná (Fase 2)</b>	<b>21,500,000</b>				<b>21,500,000</b>
0052 - Construcción de Una Estancia Infantil, Samaná, en el Municipio de Samaná	8,000,000				8,000,000
0053 - Construcción de Una Estancia Infantil, Las Terrenas, en el Municipio de Las Terrenas	13,500,000				13,500,000
<b>60 - Construcción de 1 Estancias Infantiles en la Provincia de Monseñor Nouel (Fase 2)</b>	<b>4,524,390</b>				<b>4,524,390</b>
0051 - Equipamiento de 2 Estancias Infantiles en la Provincia de Monseñor Nouel	24,390				24,390
0052 - Construcción de Una Estancia Infantil, Bonaó, en el Municipio de Bonaó	4,500,000				4,500,000
<b>61 - Construcción de 2 Estancias Infantiles en la Provincia de Sanchez Ramirez (Fase 2)</b>	<b>8,500,000</b>				<b>8,500,000</b>
0051 - Construcción 1 Estancias Infantiles en la Provincia de Sanchez Ramirez	2,000,000				2,000,000
0053 - Construcción de Una Estancia Infantil, Cotuí 1, en el Municipio de Cotuí	4,500,000				4,500,000
0054 - Construcción de Una Estancia Infantil, Cotuí 2, en el Municipio de Cotuí	2,000,000				2,000,000
<b>62 - Construcción de 1 Estancia Infantil en la Provincia de Monte Plata (Fase 2)</b>	<b>8,000,000</b>				<b>8,000,000</b>
0052 - Construcción de Una Estancia Infantil, Monte Plata, en el Municipio de Monte Plata	8,000,000				8,000,000
<b>63 - Construcción de 1 Estancia Infantil en la Provincia de Bahoruco (Fase 2)</b>	<b>10,000,000</b>				<b>10,000,000</b>
0052 - Construcción de 1 Estancia Infantil en la Provincia de Bahoruco	2,000,000				2,000,000
0053 - Construcción de Una Estancia Infantil, Neiba, en el Municipio de Neiba	8,000,000				8,000,000
<b>64 - Construcción de 1 Estancia Infantil en la Provincia Independencia (Fase 2)</b>	<b>2,000,000</b>				<b>2,000,000</b>
0051 - Construcción de 1 Estancia Infantil en la Provincia Independencia	2,000,000				2,000,000
<b>18 - Formación y desarrollo de la carrera docente</b>	<b>4,565,486,582</b>	<b>10,000,001</b>			<b>4,575,486,583</b>
<b>00 - N/A</b>	<b>1,770,132,497</b>				<b>1,770,132,497</b>
<b>00 - N/A</b>	<b>1,770,132,497</b>				<b>1,770,132,497</b>
0001 - Certificación Docente	146,893,434				146,893,434
0002 - Dirección y Coordinación del Servicio de Formación y Actualización Permanente A los Docentes del Sistema Educativo Público para el Producto 2	371,441,588				371,441,588
0003 - Fortalecimiento de Las Capacidades de los Docentes A Través de la Estrategia de Formación Continua Centrada en la Escuela	476,787,265				476,787,265

## 0206 - MINISTERIO DE EDUCACIÓN

Distribución Institucional por Estructura Programática y Fuente de Financiamiento

Presupuesto 2020

Valores RD\$

84 de 86

CAPÍTULO - SUBCAPÍTULO - ESTRUCTURA PROGRAMÁTICA	FONDO GENERAL	FONDOS CON DESTINO ESPECÍFICO	CREDITO EXTERNO	DONACION EXTERNA	TOTAL
<b>0206 - MINISTERIO DE EDUCACIÓN</b>	<b>183,954,182,753</b>	<b>338,324,404</b>	<b>10,214,240,000</b>	<b>16,281,559</b>	<b>194,523,028,716</b>
0004 - Desarrollo de Programas Formativos de Educación Continua en Las Diversas Áreas Curriculares y para los Diferentes Niveles y Modalidades del Sistema Educativo Público	549,103,262				549,103,262
0005 - Servicios de Investigaciones en el Ámbito de Formación Pedagógica	21,008,605				21,008,605
0006 - Servicios de Formación Continua Centrada en la Escuela (Efcce)	40,200,000				40,200,000
0007 - Servicios de Formación de Directivos y Coordinadores de Escuela	100,000,000				100,000,000
0008 - Servicios de Formación en Maestrías, Especialidades y Formación Continua A Docentes del Sistema Educativo	64,698,343				64,698,343
<b>01 - Acciones comunes</b>	<b>865,950,330</b>	<b>5,750,000</b>			<b>871,700,330</b>
<b>00 - N/A</b>	<b>865,950,330</b>	<b>5,750,000</b>			<b>871,700,330</b>
0001 - Dirección y Coordinación del Servicio de Formación y Actualización Permanente de la Formación Docente para los Productos 3 y 4	865,950,330	5,750,000			871,700,330
<b>02 - Bachilleres de 16 a 25 años acceden a programas de becas de formación docentes de Excelencia nivel de grado</b>	<b>656,282,334</b>				<b>656,282,334</b>
<b>00 - N/A</b>	<b>656,282,334</b>				<b>656,282,334</b>
0001 - Fortalecimiento y Seguimiento A la Formación Inicial Docente	656,282,334				656,282,334
<b>03 - Bachilleres menores de 25 años cursando en el programa de Formación Docente de Excelencia a nivel de grado.</b>	<b>1,253,449,669</b>	<b>4,250,001</b>			<b>1,257,699,670</b>
<b>00 - N/A</b>	<b>1,253,449,669</b>	<b>4,250,001</b>			<b>1,257,699,670</b>
0003 - Servicios de Formación de Docentes de Excelencia en Educación Inicial, Primaria del Primer Nivel y Segundo Ciclo y Secundaria, A Nivel de Grado	1,253,449,669	4,250,001			1,257,699,670
<b>04 - Comunidades aledañas a los recintos participan de los programas de extensión</b>	<b>19,671,752</b>				<b>19,671,752</b>
<b>00 - N/A</b>	<b>19,671,752</b>				<b>19,671,752</b>
0001 - Aplicación de los Programas de Extensión en Las Comunidades Aledañas A los Recintos	19,671,752				19,671,752
<b>19 - Servicios de educación especial para niños(as), adolescentes y jóvenes de 0-20 años</b>	<b>710,938,776</b>				<b>710,938,776</b>
<b>00 - N/A</b>	<b>123,869,257</b>				<b>123,869,257</b>
<b>00 - N/A</b>	<b>123,869,257</b>				<b>123,869,257</b>
0001 - Dirección y Coordinación de Educación Especial	123,869,257				123,869,257
<b>03 - Niños y niñas, adolescentes y jóvenes entre 0 y 20 años reciben educación especial</b>	<b>587,069,519</b>				<b>587,069,519</b>

## 0206 - MINISTERIO DE EDUCACIÓN

Distribución Institucional por Estructura Programática y Fuente de Financiamiento

Presupuesto 2020

Valores RD\$

85 de 86

CAPÍTULO - SUBCAPÍTULO - ESTRUCTURA PROGRAMÁTICA	FONDO GENERAL	FONDOS CON DESTINO ESPECÍFICO	CREDITO EXTERNO	DONACION EXTERNA	TOTAL
<b>0206 - MINISTERIO DE EDUCACIÓN</b>	<b>183,954,182,753</b>	<b>338,324,404</b>	<b>10,214,240,000</b>	<b>16,281,559</b>	<b>194,523,028,716</b>
<b>00 - N/A</b>	<b>587,069,519</b>				<b>587,069,519</b>
0001 - Niños y Niñas, Adolescentes y Jóvenes Entre 0 y 20 Años Reciben Educación Especial	587,069,519				587,069,519
<b>20 - Gestión y coordinación de los servicios de bienestar magisterial</b>	<b>11,992,951,431</b>				<b>11,992,951,431</b>
<b>02 - Pensionados y jubilados del sistema educativo reciben servicios de pensiones y jubilaciones</b>	<b>11,992,951,431</b>				<b>11,992,951,431</b>
<b>00 - N/A</b>	<b>11,992,951,431</b>				<b>11,992,951,431</b>
0001 - Dirección y Coordinación	134,951,431				134,951,431
0002 - Gestión del Personal Afiliados A Pensión y Jubilación	11,858,000,000				11,858,000,000
<b>21 - Gestión y coordinación de la cooperación internacional educativa</b>	<b>85,380,084</b>				<b>85,380,084</b>
<b>02 - Sistema educativo recibe los beneficios de la gestión de proyectos de cooperación internacional para la educación pre-universitaria</b>	<b>85,380,084</b>				<b>85,380,084</b>
<b>00 - N/A</b>	<b>85,380,084</b>				<b>85,380,084</b>
0001 - Coordinación, Gestión, Seguimiento, Monitoreo y Supervisión de la Cooperación Internacional	85,380,084				85,380,084
<b>22 - Desarrollo infantil para niños y niñas de 0 a 4 años y 11 meses</b>	<b>5,960,525,858</b>				<b>5,960,525,858</b>
<b>01 - Acciones comunes</b>	<b>1,068,614,477</b>				<b>1,068,614,477</b>
<b>00 - N/A</b>	<b>1,068,614,477</b>				<b>1,068,614,477</b>
0001 - Dirección y Coordinación de la Oficina Central del Inaipi	959,985,755				959,985,755
0002 - Dirección y Coordinación de Las Oficinas Regionales del Inaipi	108,628,722				108,628,722
<b>02 - Niños y niñas de 0 a 4 años y 11 meses reciben atención de acuerdo a su condición</b>	<b>194,734,795</b>				<b>194,734,795</b>
<b>00 - N/A</b>	<b>194,734,795</b>				<b>194,734,795</b>
0001 - Gestión de Servicios de Registro de Nacimiento	809,600				809,600
0002 - Inclusión de Niños y Niñas con Condición de Discapacidad O Señales de Alertas	193,925,195				193,925,195
<b>03 - Niños y niñas de 0 a 4 años y 11 meses reciben servicio educativo del nivel inicial</b>	<b>1,705,392,340</b>				<b>1,705,392,340</b>
<b>00 - N/A</b>	<b>1,705,392,340</b>				<b>1,705,392,340</b>
0001 - Servicios Educativos en el Nivel Inicial	1,705,392,340				1,705,392,340
<b>04 - Niños y niñas de 0 a 4 años y 11 meses con seguimiento de salud y nutrición según manual</b>	<b>896,526,250</b>				<b>896,526,250</b>
<b>00 - N/A</b>	<b>896,526,250</b>				<b>896,526,250</b>
0001 - Servicio de Salud y Nutrición en Todos los Centros de Servicios del Inaipi	896,526,250				896,526,250



## 0206 - MINISTERIO DE EDUCACIÓN

Distribución Institucional por Estructura Programática y Fuente de Financiamiento

Presupuesto 2020

Valores RD\$

86 de 86

CAPÍTULO - SUBCAPÍTULO - ESTRUCTURA PROGRAMÁTICA	FONDO GENERAL	FONDOS CON DESTINO ESPECÍFICO	CREDITO EXTERNO	DONACION EXTERNA	TOTAL
<b>0206 - MINISTERIO DE EDUCACIÓN</b>	<b>183,954,182,753</b>	<b>338,324,404</b>	<b>10,214,240,000</b>	<b>16,281,559</b>	<b>194,523,028,716</b>
05 - Familias reciben servicios de acompañamiento conforme al manual establecido	2,095,257,996				2,095,257,996
00 - N/A	2,095,257,996				2,095,257,996
0001 - Servicios de Acompañamiento A Las Familias de los Centros de Atención A la Infancia y la Familia- Cafi	2,095,257,996				2,095,257,996
23 - Servicio educativo del grado preprimario nivel inicial	1,682,074,009				1,682,074,009
02 - Niños y niñas de 5 años con servicio de educación preprimaria 2do ciclo nivel inicial	1,682,074,009				1,682,074,009
00 - N/A	1,682,074,009				1,682,074,009
0001 - Dirección y Coordinación	116,212,866				116,212,866
0002 - Niños y Niñas de 5 Años Reciben Servicio de Educación en el Grado Preprimario	1,565,861,143				1,565,861,143
98 - Administración de contribuciones especiales	1,488,227,635				1,488,227,635
00 - N/A	1,488,227,635				1,488,227,635
00 - N/A	1,488,227,635				1,488,227,635
0000 - N/A	1,488,227,635				1,488,227,635
<b>TOTAL</b>	<b>183,954,182,753</b>	<b>338,324,404</b>	<b>10,214,240,000</b>	<b>16,281,559</b>	<b>194,523,028,716</b>

Fuente : Sistema de Información de la Gestión Financiera (SIGEF)