

0206

INSTITUCIÓN

MINISTERIO DE EDUCACIÓN

AÑO 2018

**ESTRUCTURA ORGÁNICA
MINISTERIO DE EDUCACIÓN**



**MINISTERIO DE EDUCACION
ORGANIGRAMA**

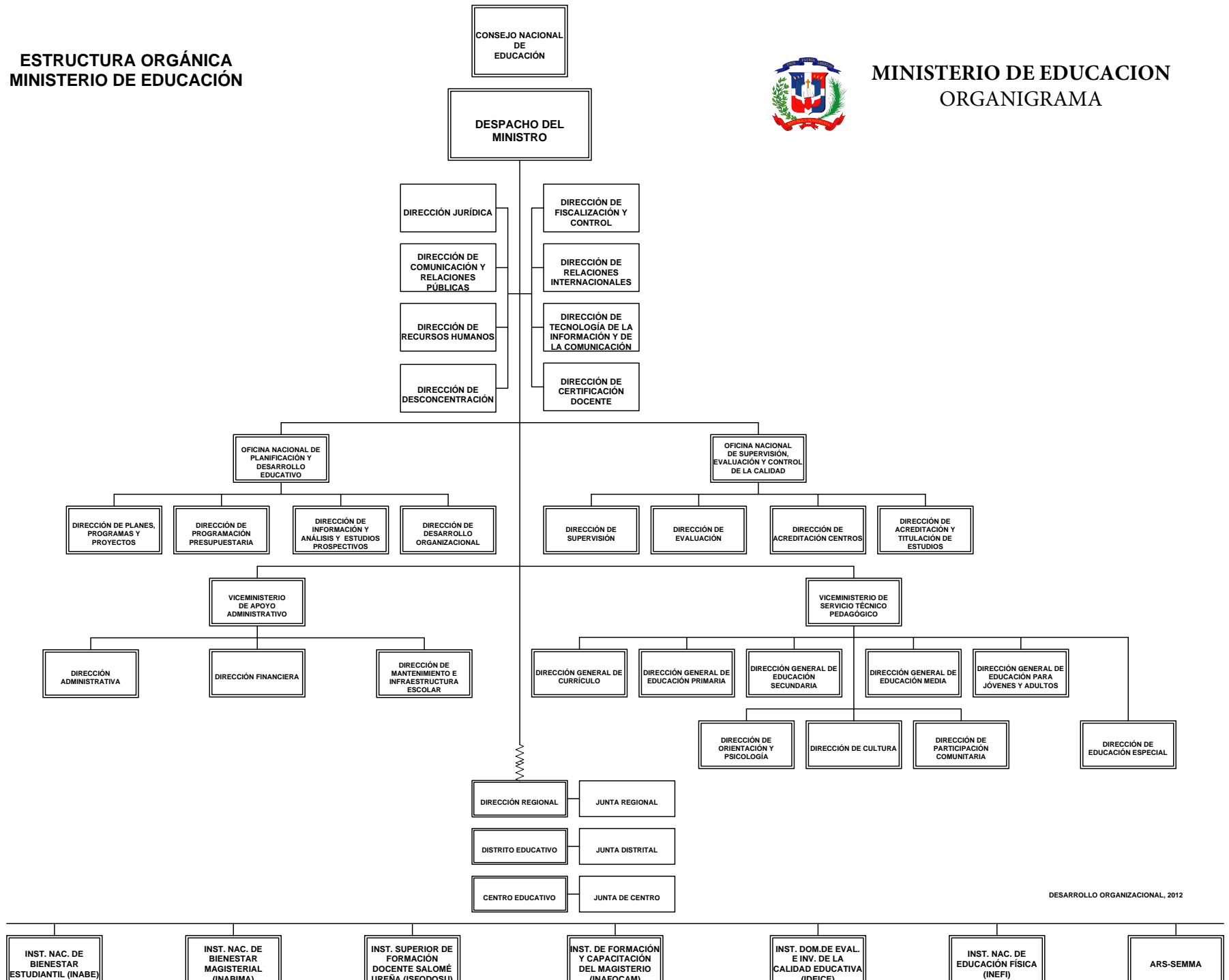

MINISTERIO DE EDUCACION

Misión

Regular el Sistema Educativo dominicano de conformidad con la Ley General de Educación No. 66-97, garantizando el derecho de todos los dominicanos y dominicanas a una educación de calidad, mediante la formación de hombres y mujeres libres, críticos y creativos; capaces de participar y construir una sociedad libre, democrática y participativa, justa y solidaria, aptos para cuestionarla en forma permanente; que combinen el trabajo productivo, el servicio comunitario y la formación humanística, científica y tecnológica con el disfrute del acervo cultural de la humanidad, con la participación e integración de los distintos sectores de la sociedad, a fin de contribuir al desarrollo nacional y al suyo propio.

Visión

Lograr que todos los dominicanos y dominicanas tengan acceso a una educación pertinente y de calidad, asumiendo como principio el respeto a la diversidad, fortaleciendo la identidad cultural; formando seres humanos para el ejercicio de una vida activa y democrática, generando actitudes innovadoras y cambios en la sociedad y garantizando una calidad educativa que asegure el desarrollo sostenible y la cultura de paz.

Gobierno Central

Distribución Institucional por Estructura Programática y Fuente de Financiamiento

Valores RD\$

1 de 112

PODER - CAPÍTULO - SUBCAPÍTULO - ESTRUCTURA PROGRAMÁTICA	FONDO GENERAL	DESTINO ESPECIFICO	FONDO PROPIOS	CRÉDITO INTERNO	CRÉDITO EXTERNO	DONACIONES EXTERNAS	TOTAL
0206-MINISTERIO DE EDUCACIÓN	152,337,513,910	111,043,390			316,800,000		152,765,357,300
01-MINISTERIO DE EDUCACION	152,337,513,910	111,043,390			316,800,000		152,765,357,300
01-Actividades centrales	13,459,507,649						13,459,507,649
00-N/A	13,459,507,649						13,459,507,649
00-N/A	13,459,507,649						13,459,507,649
0001-Dirección y Coordinación Superior.	8,853,554,531						8,853,554,531
0002-Planificación Educativa	148,401,835						148,401,835
0003-Gestión de los Recursos Educativos.	3,700,773,689						3,700,773,689
0004-Gestión y Desarrollo Tecnológico.	501,432,755						501,432,755
0011-Gestión y Coordinación de los Servicios de Bienestar Magisterial.	134,951,431						134,951,431
0012-Gestión Cooperación Internacional	75,893,408						75,893,408
0013-Gestión y Coordinación de la Infraestructura Escolar.	11,500,000						11,500,000
0014-Gestión Prevención y Mitigación de Riesgos.	33,000,000						33,000,000
11-Servicios Técnicos Pedagógicos y Supervisión.	8,767,077,265						8,767,077,265
00-N/A	8,767,077,265						8,767,077,265
00-N/A	8,767,077,265						8,767,077,265
0001-Dirección y Coordinación Técnica del Sistema Educativo	662,240,621						662,240,621
0002-Desarrollo Curricular y Material de Apoyo Escolar	270,474,258						270,474,258
0003-Apoyo y Orientación Psicológica	134,268,204						134,268,204
0004-Supervisión Educativa	156,632,188						156,632,188
0005-Evaluación de la Calidad Educativa	408,917,340						408,917,340
0006-Fomento de Participación Comunitaria	280,907,214						280,907,214
0007-Coordinación de Actividades Culturales Escolares	112,276,473						112,276,473
0008-Coordinación de Medios Educativos	196,892,247						196,892,247
0011-Implementación de Políticas de Evaluación E Investigación de la Calidad Educativa	130,998,336						130,998,336
0013-Servicios de Educación Física	378,470,384						378,470,384
0014-Formación y Promoción en Valores y Equidad de Género	25,000,000						25,000,000
0015-Educación Ambiental	10,000,000						10,000,000
0016-Educación Digital	6,000,000,000						6,000,000,000
12-Servicios de Educación Inicial.	5,043,671,187				272,250,000		5,315,921,187
01-Servicios de Educación Pre-primaria (5-6 años).	1,169,801,649						1,169,801,649
00-N/A	1,169,801,649						1,169,801,649
0001-Dirección y Coordinación.	97,542,278						97,542,278
0002-Servicios de Educación Pre-Primaria.	1,072,259,371						1,072,259,371

Gobierno Central

Distribución Institucional por Estructura Programática y Fuente de Financiamiento

Valores RD\$

2 de 112

PODER - CAPÍTULO - SUBCAPÍTULO - ESTRUCTURA PROGRAMÁTICA	FONDO GENERAL	DESTINO ESPECIFICO	FONDO PROPIOS	CRÉDITO INTERNO	CRÉDITO EXTERNO	DONACIONES EXTERNAS	TOTAL
0206-MINISTERIO DE EDUCACIÓN	152,337,513,910	111,043,390			316,800,000		152,765,357,300
01-MINISTERIO DE EDUCACION	152,337,513,910	111,043,390			316,800,000		152,765,357,300
12-Servicios de Educación Inicial.	5,043,671,187				272,250,000		5,315,921,187
02-Servicios de Atención Integral a la Primera Infancia (0-5 años).	3,873,869,538				272,250,000		4,146,119,538
00-Apoyo A Centros de Atención A la Primera Infancia	3,873,869,538				272,250,000		4,146,119,538
0001-Dirección y Coordinación.	328,093,921						328,093,921
0002-Servicios de Atención Integral A la Primera Infancia.	3,537,775,617						3,537,775,617
0003-Fortalecimiento Institucional del Inapi	8,000,000				272,250,000		280,250,000
13-Servicios de Educación Básica.	50,424,873,394	78,226,518					50,503,099,912
00-N/A	50,424,873,394	78,226,518					50,503,099,912
00-N/A	50,424,873,394	78,226,518					50,503,099,912
0001-Dirección y Coordinación.	344,813,156						344,813,156
0002-Enseñanza Básica.	49,904,793,674	78,226,518					49,983,020,192
0003-Educación Especial.	175,266,564						175,266,564
14-Servicios de Educación Media.	22,559,307,700						22,559,307,700
00-N/A	198,515,088						198,515,088
00-N/A	198,515,088						198,515,088
0001-Dirección y Coordinación.	198,515,088						198,515,088
01-Enseñanza de Media General.	15,430,947,379						15,430,947,379
00-Apoyo de la Educación Pre-Universitaria A Través del Pacto Educativo en la República Dominicana.	15,329,947,379						15,329,947,379
0001-Dirección y Coordinación.	92,201,540						92,201,540
0002-Servicios de Educación Media General.	15,136,745,839						15,136,745,839
0003-Capacitacion para el Mejoramiento de la Educación Pre-Universitaria A Través del Apoyo al Pacto Educativo en la República Dominicana	80,800,000						80,800,000
0004-Fortalecimiento para el Mejoramiento de la Educación Pre-Universitaria A Través del Apoyo al Pacto Educativo en la República Dominicana	15,150,000						15,150,000
0005-Asistencia Tecnica para el Mejoramiento de la Educación Pre-Universitaria A Través del Apoyo al Pacto Educativo en la República Dominicana	5,050,000						5,050,000
02-Apoyo de la Educación Pre-Universitaria A Través del Pacto Educativo en la República Dominicana.	101,000,000						101,000,000
0003-Capacitacion para el Mejoramiento de la Educación Pre-Universitaria A Través del Apoyo al Pacto Educativo en la República Dominicana	80,800,000						80,800,000
0004-Fortalecimiento para el Mejoramiento de la Educación Pre-Universitaria A Través del Apoyo al Pacto Educativo en la República Dominicana	15,150,000						15,150,000

Gobierno Central

Distribución Institucional por Estructura Programática y Fuente de Financiamiento

Valores RD\$

3 de 112

PODER - CAPÍTULO - SUBCAPÍTULO - ESTRUCTURA PROGRAMÁTICA	FONDO GENERAL	DESTINO ESPECIFICO	FONDO PROPIOS	CRÉDITO INTERNO	CRÉDITO EXTERNO	DONACIONES EXTERNAS	TOTAL
0206-MINISTERIO DE EDUCACIÓN	152,337,513,910	111,043,390			316,800,000		152,765,357,300
01-MINISTERIO DE EDUCACION	152,337,513,910	111,043,390			316,800,000		152,765,357,300
14-Servicios de Educación Media.	22,559,307,700						22,559,307,700
01-Enseñanza de Media General.	15,430,947,379						15,430,947,379
02-Apoyo de la Educación Pre-Universitaria A Través del Pacto Educativo en la República Dominicana.	101,000,000						101,000,000
0005-Asistencia Tecnica para el Mejoramiento de la Educación Pre-Universitaria A Través del Apoyo al Pacto Educativo en la República Dominicana	5,050,000						5,050,000
02-Enseñanza Técnico Profesional.	6,762,538,743						6,762,538,743
00-N/A	6,762,538,743						6,762,538,743
0001-Dirección y Coordinación.	756,978,700						756,978,700
0002-Servicios de Enseñanza Técnico Profesional.	6,005,560,043						6,005,560,043
03-Enseñanza en Arte.	167,306,490						167,306,490
00-N/A	167,306,490						167,306,490
0001-Dirección y Coordinación.	15,306,401						15,306,401
0002-Servicios de Enseñanza en Artes.	152,000,089						152,000,089
15-Servicios de Educación de Adultos.	5,157,378,867						5,157,378,867
00-N/A	5,157,378,867						5,157,378,867
00-N/A	5,157,378,867						5,157,378,867
0001-Dirección y Coordinación.	86,058,466						86,058,466
0002-Alfabetización de Adultos.	713,521,121						713,521,121
0003-Educación Básica de Adultos.	1,549,884,611						1,549,884,611
0004-Educación Laboral.	71,398,007						71,398,007
0005-Educación Media de Adultos.	2,736,516,662						2,736,516,662
16-Servicios de Bienestar Estudiantil	21,902,335,356						21,902,335,356
00-N/A	21,902,335,356						21,902,335,356
00-N/A	21,902,335,356						21,902,335,356
0001-Dirección y Coordinación	824,306,345						824,306,345
0002-Servicio de Alimentación Escolar	19,551,258,042						19,551,258,042
0003-Servicios de Apoyo Socio Educativo	1,424,740,672						1,424,740,672
0004-Servicios de Salud	102,030,297						102,030,297
17-Construcción, Ampliación y Rehabilitación de Planteles Escolares	13,078,217,814						13,078,217,814
00-N/A	4,128,870,259						4,128,870,259
10-Construcción de 176 Aulas de Educación Básica y 324 Aulas de Educación Media en Las Provincias: la Altagracia, la Romana	250,000,000						250,000,000
0051-Construccion de la Planta Fisica	175,000,000						175,000,000
0052-Adquisicion E Instalacion de Equipos	50,000,000						50,000,000

Gobierno Central

Distribución Institucional por Estructura Programática y Fuente de Financiamiento

Valores RD\$

4 de 112

PODER - CAPÍTULO - SUBCAPÍTULO - ESTRUCTURA PROGRAMÁTICA	FONDO GENERAL	DESTINO ESPECIFICO	FONDO PROPIOS	CRÉDITO INTERNO	CRÉDITO EXTERNO	DONACIONES EXTERNAS	TOTAL
0206-MINISTERIO DE EDUCACIÓN	152,337,513,910	111,043,390			316,800,000		152,765,357,300
01-MINISTERIO DE EDUCACION	152,337,513,910	111,043,390			316,800,000		152,765,357,300
17-Construcción, Ampliación y Rehabilitación de Planteles Escolares	13,078,217,814						13,078,217,814
00-N/A	4,128,870,259						4,128,870,259
10-Construcción de 176 Aulas de Educación Básica y 324 Aulas de Educación Media en Las Provincias: la Altigracia, la Romana	250,000,000						250,000,000
0053-Obras Menores para Edificaciones	25,000,000						25,000,000
11-Construcción de 17 Planteles Escolares en la Provincia Azua	47,701,007						47,701,007
0054-Construccion Liceo Azua 1 Municipio Azua	5,217,229						5,217,229
0057-Construccion Liceo Ana Maria Alcantara Municipio Guayabal	4,656,361						4,656,361
0059-Construccion Escuela Básica Las Charcas Municipio Las Charcas	13,767,323						13,767,323
0060-Construccion Plantel Juan Bautista Cambiazo Municipio	3,977,765						3,977,765
0061-Construccion Plantel Juan Pablo li Municipio Las Yayas de Viajama	1,783,396						1,783,396
0062-Construccion Escuela Básica Padre Las Casas Municipio Padre Las Casas	800,000						800,000
0064-Construccion Plantel 19 de Marzo #2 Municipio Peralta	5,694,887						5,694,887
0065-Construccion Escuela Básica Pueblo Viejo Municipio Pueblo Viejo	4,958,779						4,958,779
0067-Construccion Escuela Básica Amiama Gomez Municipio Tábara Arriba	3,491,976						3,491,976
0068-Construccion del Plantel el Recodo Municipio Azua	2,753,291						2,753,291
0069-Construccion del Plantel Liceo Roman Valdorioti de Castro Municipio Azua	600,000						600,000
12-Construcción de 5 Planteles Escolares en la Provincia Bahoruco	25,389,015						25,389,015
0051-Construccion Escuela Básica Galván Municipio Galván	13,693,444						13,693,444
0052-Construccion Politecnico Norte de Neiba Municipio Neiba	10,895,571						10,895,571
0053-Construccion Escuela Basica Neiba Municipio Neiba	800,000						800,000
13-Ampliación y Rehabilitacion de 12 Planteles Escolares en la Provincia Dajabon	16,945,487						16,945,487
0052-Ampliacion Escuela Maria Ercilla Colon, Municipio Dajabon	7,073,021						7,073,021

Gobierno Central

Distribución Institucional por Estructura Programática y Fuente de Financiamiento

Valores RD\$

5 de 112

PODER - CAPÍTULO - SUBCAPÍTULO - ESTRUCTURA PROGRAMÁTICA	FONDO GENERAL	DESTINO ESPECIFICO	FONDO PROPIOS	CRÉDITO INTERNO	CRÉDITO EXTERNO	DONACIONES EXTERNAS	TOTAL
0206-MINISTERIO DE EDUCACIÓN	152,337,513,910	111,043,390			316,800,000		152,765,357,300
01-MINISTERIO DE EDUCACION	152,337,513,910	111,043,390			316,800,000		152,765,357,300
17-Construcción, Ampliación y Rehabilitación de Planteles Escolares	13,078,217,814						13,078,217,814
00-N/A	4,128,870,259						4,128,870,259
13-Ampliación y Rehabilitacion de 12 Planteles Escolares en la Provincia Dajabon	16,945,487						16,945,487
0056-Ampliacion Escuela Carlos Gonzalez Nuñez - el Pino, Municipio el Pino	800,000						800,000
0059-Ampliacion Escuela Cruz de Cabrera Arriba, Municipio Restauracion	800,000						800,000
0060-Ampliacion Escuela Las Rosas, Municipio Restauracion	7,472,466						7,472,466
0062-Ampliacion Escuela Jose Antonio Salcedo, Municipio Restauracion	800,000						800,000
16-Ampliación y Rehabilitacion de 7 Planteles Escolares en la Provincia el Seibo	5,984,148						5,984,148
0053-Ampliacion Escuela Kilometro 8, Municipio el Seibo	5,984,148						5,984,148
17-Construcción de 15 Planteles Escolares en la Provincia Espaillat	37,319,362						37,319,362
0051-Construccion Plantel Hato Viejo, Municipio Cayetano Germosen	800,000						800,000
0054-Construccion Liceo Las Yaguas, Municipio Gaspar Hernandez	16,863,102						16,863,102
0057-Construccion Liceo Jose Miguel Remigio, Municipio Jamao al Norte	6,535,664						6,535,664
0065-Construccion Escuela Basica Moca 7, Municipio Moca	13,120,596						13,120,596
18-Construcción de 11 Planteles Escolares en la Provincia Hermanas Mirabal	38,100,227						38,100,227
0052-Construccion Liceo Maria Dolores Zeno, Municipio Salcedo	5,937,516						5,937,516
0054-Construccion Liceo Salcedo 2, Municipio Salcedo	12,522,581						12,522,581
0056-Construccion Centro Modelo de Inicial, Municipio Salcedo	6,140,257						6,140,257
0057-Construccion Liceo Tenares, Municipio Tenares	6,461,184						6,461,184
0061-Construccion Politécnico Villa Tapia, Municipio Villa Tapia	7,038,689						7,038,689
19-Construcción de 5 Planteles Escolares en la Provincia Hato Mayor	31,120,398						31,120,398
0051-Construccion Escuela Básica el Valle, Municipio el Valle	6,909,738						6,909,738

Gobierno Central

Distribución Institucional por Estructura Programática y Fuente de Financiamiento

Valores RD\$

6 de 112

PODER - CAPÍTULO - SUBCAPÍTULO - ESTRUCTURA PROGRAMÁTICA	FONDO GENERAL	DESTINO ESPECIFICO	FONDO PROPIOS	CRÉDITO INTERNO	CRÉDITO EXTERNO	DONACIONES EXTERNAS	TOTAL
0206-MINISTERIO DE EDUCACIÓN	152,337,513,910	111,043,390			316,800,000		152,765,357,300
01-MINISTERIO DE EDUCACION	152,337,513,910	111,043,390			316,800,000		152,765,357,300
17-Construcción, Ampliación y Rehabilitación de Planteles Escolares	13,078,217,814						13,078,217,814
00-N/A	4,128,870,259						4,128,870,259
19-Construcción de 5 Planteles Escolares en la Provincia Hato Mayor	31,120,398						31,120,398
0052-Construccion Escuela Básica Zona Norte 1, Municipio Hato Mayor	7,893,097						7,893,097
0053-Construccion Escuela Básica los Hatillos, Municipio Hato Mayor	4,477,197						4,477,197
0054-Construccion Escuela Básica Villa Ortega, Municipio Hato Mayor	800,000						800,000
0055-Construccion Escuela Básica Juan Pablo Duarte, Municipio Hato Mayor	11,040,366						11,040,366
20-Construcción de 3 Planteles Escolares en la Provincia Independencia	20,496,850						20,496,850
0054-Construccion Liceo Maximo Gomez en el Municipio Jimani	7,419,723						7,419,723
0055-Construccion Liceo Jose Fco. Peña Gomez en el Municipio Poster Rio	800,000						800,000
0056-Construccion Escuela Prof. Leonor Novas Volquez en el Municipio Jimani	12,277,127						12,277,127
21-Ampliación y Rehabilitacion de 10 Planteles Escolares en la Provincia la Altagracia	73,435,923						73,435,923
0051-Ampliacion Escuela Juan Xxiii, Municipio Higüey	5,407,617						5,407,617
0052-Ampliacion Instituto Agropecuario de Higüey, Municipio Higüey	21,108,115						21,108,115
0053-Ampliacion Escuela San Vicente de Paul, Municipio Higüey	7,353,937						7,353,937
0054-Ampliacion Escuela el Macao, Municipio Higüey	800,000						800,000
0055-Ampliacion Escuela Leonel Roberto Rodríguez, Municipio Higüey	13,546,888						13,546,888
0056-Ampliacion Escuela el Salado, Municipio Higüey	13,630,440						13,630,440
0058-Ampliacion Escuela San Rafael, Municipio San Rafael del Yuma	3,770,486						3,770,486
0059-Ampliacion Escuela Boca de Chavón, Municipio San Rafael del Yuma	600,000						600,000
0060-Ampliacion Escuela Benerito, Municipio San Rafael del Yuma	7,218,440						7,218,440

Gobierno Central

Distribución Institucional por Estructura Programática y Fuente de Financiamiento

Valores RD\$

7 de 112

PODER - CAPÍTULO - SUBCAPÍTULO - ESTRUCTURA PROGRAMÁTICA	FONDO GENERAL	DESTINO ESPECIFICO	FONDO PROPIOS	CRÉDITO INTERNO	CRÉDITO EXTERNO	DONACIONES EXTERNAS	TOTAL
0206-MINISTERIO DE EDUCACIÓN	152,337,513,910	111,043,390			316,800,000		152,765,357,300
01-MINISTERIO DE EDUCACION	152,337,513,910	111,043,390			316,800,000		152,765,357,300
17-Construcción, Ampliación y Rehabilitación de Planteles Escolares	13,078,217,814						13,078,217,814
00-N/A	4,128,870,259						4,128,870,259
22-Construcción de 35 Planteles Escolares en la Provincia la Vega	174,342,561						174,342,561
0051-Construccion Escuela Básica Las Flores - Villa Pinales en el Municipio de Constanza	10,364,224						10,364,224
0052-Construccion Escuela la Palma en el Municipio de Constanza	7,218,106						7,218,106
0053-Construccion Escuela Básica la Sabina en el Municipio de Constanza	800,000						800,000
0054-Construccion Escuela Básica - Barrio el Cercado en el Municipio de Constanza	10,236,900						10,236,900
0056-Construccion Escuela Básica Jarabacoa Suroeste en el Municipio de Jarabacoa	17,334,418						17,334,418
0057-Construccion Escuela Básica Jarabacoa Norte en el Municipio de Jarabacoa	7,259,120						7,259,120
0058-Construccion Liceo Buena Vista en el Municipio de Jarabacoa	800,000						800,000
0060-Construccion Liceo Manabao en el Municipio de Jarabacoa	3,858,469						3,858,469
0062-Construccion Liceo Ana Silvia Jiménez de Castro en el Municipio de Jima Abajo	800,000						800,000
0063-Construccion Liceo Ricón en el Municipio de Jima Abajo	800,000						800,000
0065-Construccion Escuela Básica la Vega 3 en el Municipio de la Vega	800,000						800,000
0067-Construccion Escuela Básica Arenoso li en el Municipio de la Vega	800,000						800,000
0068-Construccion Plantel Andrea Confesora Fernandez R. en el Municipio de la Vega	8,402,204						8,402,204
0069-Construccion Escuela Básica Cruce de Barranca en el Municipio de la Vega	4,115,828						4,115,828
0070-Construccion Escuela Básica Llanada Arriba en el Municipio de la Vega	5,431,492						5,431,492
0071-Construccion Plantel Las Cañas en el Municipio de la Vega	2,991,127						2,991,127
0072-Construccion Plantel Jamo Arriba en el Municipio de la Vega	600,000						600,000

Gobierno Central

Distribución Institucional por Estructura Programática y Fuente de Financiamiento

Valores RD\$

8 de 112

PODER - CAPÍTULO - SUBCAPÍTULO - ESTRUCTURA PROGRAMÁTICA	FONDO GENERAL	DESTINO ESPECIFICO	FONDO PROPIOS	CRÉDITO INTERNO	CRÉDITO EXTERNO	DONACIONES EXTERNAS	TOTAL
0206-MINISTERIO DE EDUCACIÓN	152,337,513,910	111,043,390			316,800,000		152,765,357,300
01-MINISTERIO DE EDUCACION	152,337,513,910	111,043,390			316,800,000		152,765,357,300
17-Construcción, Ampliación y Rehabilitación de Planteles Escolares	13,078,217,814						13,078,217,814
00-N/A	4,128,870,259						4,128,870,259
22-Construcción de 35 Planteles Escolares en la Provincia la Vega	174,342,561						174,342,561
0073-Construccion Plantel los Guayos en el Municipio de la Vega	11,442,592						11,442,592
0074-Construccion Escuela Básica Bayacanes en el Municipio de la Vega	800,000						800,000
0075-Construccion Escuela Básica Cutupú en el Municipio de la Vega	14,124,098						14,124,098
0076-Construccion Escuela Básica la Vega 6 en el Municipio de la Vega	17,158,859						17,158,859
0077-Construccion Plantel William Almonte 19 en el Municipio de la Vega	5,663,663						5,663,663
0078-Construccion Politecnico Guaco Adentro en el Municipio de la Vega	800,000						800,000
0080-Construccion Plantel Raul Amezquita Faña en el Municipio de la Vega	7,768,303						7,768,303
0083-Construccion Liceo Sabaneta-Rancho Viejo en el Municipio de la Vega	13,634,985						13,634,985
0084-Construccion Escuela Básica la Vega 2 Viejo en el Municipio de la Vega	9,479,522						9,479,522
0087-Construccion el Jabanal Municipio la Vega	800,000						800,000
0089-Construcción Liceo Técnico Profesional, Municipio Constanza.	10,058,651						10,058,651
23-Construcción de 12 Planteles Escolares en la Provincia la Altagracia	88,417,041						88,417,041
0052-Construccion Escuela Básica Higuey 2, Municipio Higuey	7,887,904						7,887,904
0053-Construccion Escuela Basica la Otra Banda 1, Municipio Higuey	11,872,508						11,872,508
0054-Construccion Escuela Basica la Otra Banda 2, Municipio Higuey	11,321,626						11,321,626
0055-Construccion Escuela Básica San Juan Bautista, Municipio Higuey	7,013,202						7,013,202
0057-Construccion Escuela Basica Higuey, Municipio Higuey	5,038,381						5,038,381
0058-Construccion Liceo Sureste, Municipio Higuey	12,401,590						12,401,590
0059-Construccion Liceo Punta Cana, Municipio Higuey	12,225,512						12,225,512

Gobierno Central

Distribución Institucional por Estructura Programática y Fuente de Financiamiento

Valores RD\$

9 de 112

PODER - CAPÍTULO - SUBCAPÍTULO - ESTRUCTURA PROGRAMÁTICA	FONDO GENERAL	DESTINO ESPECIFICO	FONDO PROPIOS	CRÉDITO INTERNO	CRÉDITO EXTERNO	DONACIONES EXTERNAS	TOTAL
0206-MINISTERIO DE EDUCACIÓN	152,337,513,910	111,043,390			316,800,000		152,765,357,300
01-MINISTERIO DE EDUCACION	152,337,513,910	111,043,390			316,800,000		152,765,357,300
17-Construcción, Ampliación y Rehabilitación de Planteles Escolares	13,078,217,814						13,078,217,814
00-N/A	4,128,870,259						4,128,870,259
23-Construcción de 12 Planteles Escolares en la Provincia la Altagracia	88,417,041						88,417,041
0060-Construccion Centro Modelo de Inicial, Municipio San Rafael del Yuma	4,612,323						4,612,323
0061-Construccion Escuela Básica Higuey 1, Municipio Higuey	11,259,498						11,259,498
0062-Construccion Básica Sur, Municipio Higuey	4,784,497						4,784,497
24-Construcción de 12 Planteles Escolares en la Provincia Maria Trinidad Sanchez	55,145,696						55,145,696
0059-Construccion Plantel Dr. Jose Francisco Peña Gomez Municipio Nagua	7,708,629						7,708,629
0060-Construccion Liceo Sureste Municipio Nagua	6,949,145						6,949,145
0061-Construccion Escuela Basica Río San Juan 1 Municipio Rio San Juan	17,244,138						17,244,138
0063-Construccion Escuela Rosa Ventura, Municipio Nagua	5,572,214						5,572,214
0068-Construccion Ce Gloria Bido, Municipio Rio San Juan	11,463,440						11,463,440
0070-Construccion Basica Zona Sur 4, Municipio Nagua	6,208,130						6,208,130
25-Construcción de 11 Planteles Escolares en la Provincia Monseñor Nouel	16,120,815						16,120,815
0051-Construccion de Escuela Básica Bonao 3 en el Municipio de Bonao	800,000						800,000
0053-Construccion de Escuela Básica Bonao 1 en el Municipio de Bonao	800,000						800,000
0055-Construccion de Liceo Campo de Aviación en el Municipio de Bonao	4,245,385						4,245,385
0057-Construccion de Liceo Jayaco en el Municipio de Bonao	800,000						800,000
0058-Construccion de Liceo Juma Adentro en el Municipio de Bonao	800,000						800,000
0059-Construccion de Escuela Básica Cristiano en el Municipio de Maimon	7,075,430						7,075,430
0060-Construccion de Escuela Básica Maimón en el Municipio de Maimon	800,000						800,000
0063-Construccion de Liceo los Heroes en el Municipio de Bonao	800,000						800,000

Gobierno Central

Distribución Institucional por Estructura Programática y Fuente de Financiamiento

Valores RD\$

10 de 112

PODER - CAPÍTULO - SUBCAPÍTULO - ESTRUCTURA PROGRAMÁTICA	FONDO GENERAL	DESTINO ESPECIFICO	FONDO PROPIOS	CRÉDITO INTERNO	CRÉDITO EXTERNO	DONACIONES EXTERNAS	TOTAL
0206-MINISTERIO DE EDUCACIÓN	152,337,513,910	111,043,390			316,800,000		152,765,357,300
01-MINISTERIO DE EDUCACION	152,337,513,910	111,043,390			316,800,000		152,765,357,300
17-Construcción, Ampliación y Rehabilitación de Planteles Escolares	13,078,217,814						13,078,217,814
00-N/A	4,128,870,259						4,128,870,259
26-Construcción de 9 Planteles Escolares en la Provincia Montecristi	50,369,871						50,369,871
0051-Construccion Plantel Pedro Nolasco Valdez Tavarez, Municipio Castañuelas	11,717,836						11,717,836
0052-Construccion Escuela Básica Castañuela, Municipio Castañuelas	9,364,415						9,364,415
0053-Construccion de Plantel Carlos Gonzalez Nuñez, Municipio Guayubin	9,672,272						9,672,272
0054-Construccion Escuela Básica Las Matas de Santa Cruz, Municipio Las Matas de Santa Cruz	2,838,056						2,838,056
0055-Construccion Escuela Básica los Multis, Municipio Montecristi	9,125,893						9,125,893
0057-Construccion Liceo Cesar Antonio Belliard, Municipio Pepillo Salcedo	2,117,383						2,117,383
0059-Construccion Escuela Básica Villla Vásquez, Municipio Villla Vásquez	5,534,016						5,534,016
27-Construcción de 7 Planteles Escolares en la Provincia Monte Plata	19,289,709						19,289,709
0051-Construccion Liceo Bayaguana 2, Municipio Bayaguana	4,180,638						4,180,638
0052-Construccion Escuela Básica el Cacique, Municipio Monte Plata	730,914						730,914
0053-Construccion Escuela Básica Monte Plata, Municipio Monte Plata	2,783,958						2,783,958
0056-Construccion Politecnico Peralvillo, Municipio Peralvillo	6,604,078						6,604,078
0058-Construccion de Liceo Monte Plata en el Municipio Monte Plata	4,990,121						4,990,121
28-Construcción de 5 Planteles Escolares en la Provincia Elias Piña	59,103,420						59,103,420
0052-Consteruccion Escuela Básica el Guanito Municipio el Llano	10,059,989						10,059,989
0053-Construccion Liceo Rancho la Guardia Municipio Hondo Valle	2,692,945						2,692,945
0054-Construccion Plantel Matías Ramón Mella 2 Municipio Hondo Valle	8,320,091						8,320,091

Gobierno Central

Distribución Institucional por Estructura Programática y Fuente de Financiamiento

Valores RD\$

11 de 112

PODER - CAPÍTULO - SUBCAPÍTULO - ESTRUCTURA PROGRAMÁTICA	FONDO GENERAL	DESTINO ESPECIFICO	FONDO PROPIOS	CRÉDITO INTERNO	CRÉDITO EXTERNO	DONACIONES EXTERNAS	TOTAL
0206-MINISTERIO DE EDUCACIÓN	152,337,513,910	111,043,390			316,800,000		152,765,357,300
01-MINISTERIO DE EDUCACION	152,337,513,910	111,043,390			316,800,000		152,765,357,300
17-Construcción, Ampliación y Rehabilitación de Planteles Escolares	13,078,217,814						13,078,217,814
00-N/A	4,128,870,259						4,128,870,259
28-Construcción de 5 Planteles Escolares en la Provincia Elias Piña	59,103,420						59,103,420
0055-Construccion Liceo de Juan Santiago Municipio Juan Santiago	11,187,027						11,187,027
0059-Construccion Escuela Matias Ramon Mella, Municipio Hondo Valle	800,000						800,000
0060-Construccion Liceo Francisco del Rosario Sanchez, Municipio Hondo Valle	12,956,844						12,956,844
0061-Construccion Escuela Pedro Santana, Municipio Pedro Santana	13,086,524						13,086,524
29-Construcción de 3 Planteles Escolares en la Provincia Pedernales	21,389,134						21,389,134
0051-Construccion Liceo de Juancho, Municipio Oviedo	12,702,284						12,702,284
0053-Construccion Escuela Básica Este, Municipio Pedernales	7,886,850						7,886,850
0054-Construccion Escuela de Pedernales, Municipio Pedernales	800,000						800,000
30-Construcción de 15 Planteles Escolares en la Provincia Peravia	38,060,215						38,060,215
0055-Construccion de Escuela Basica San Jose-Arroyo Hondo en el Municipio Baní	13,809,563						13,809,563
0057-Construccion Liceo Pueblo Nuevo, Municipio Baní	800,000						800,000
0058-Construccion Escuela Básica Matanzas, Municipio Baní	5,701,215						5,701,215
0060-Construccion Escuela Básica el Mani, Municipio Baní	800,000						800,000
0061-Construccion Escuela Básica Peravia, Municipio Baní	800,000						800,000
0062-Construccion Escuela Básica Don Gregorio, Municipio Nizao	8,808,208						8,808,208
0065-Construccion Liceo Santana, Municipio Nizao	7,341,229						7,341,229
31-Construcción de 18 Planteles Escolares en la Provincia Puerto Plata	150,867,931						150,867,931
0051-Construccion de Liceo Francisco Javier Billini en el Municipio de Guanatico	6,759,822						6,759,822
0052-Construccion de Politécnico Imbert en el Municipio de Imbert	10,194,595						10,194,595
0053-Construccion de Liceo Tomasina Lithgow de Perez en el Municipio de los Hidalgos	21,738,463						21,738,463

Gobierno Central

Distribución Institucional por Estructura Programática y Fuente de Financiamiento

Valores RD\$

12 de 112

PODER - CAPÍTULO - SUBCAPÍTULO - ESTRUCTURA PROGRAMÁTICA	FONDO GENERAL	DESTINO ESPECIFICO	FONDO PROPIOS	CRÉDITO INTERNO	CRÉDITO EXTERNO	DONACIONES EXTERNAS	TOTAL
0206-MINISTERIO DE EDUCACIÓN	152,337,513,910	111,043,390			316,800,000		152,765,357,300
01-MINISTERIO DE EDUCACION	152,337,513,910	111,043,390			316,800,000		152,765,357,300
17-Construcción, Ampliación y Rehabilitación de Planteles Escolares	13,078,217,814						13,078,217,814
00-N/A	4,128,870,259						4,128,870,259
31-Construcción de 18 Planteles Escolares en la Provincia Puerto Plata	150,867,931						150,867,931
0054-Construccion de Escuela Liceo Cambiazo en el Municipio de Luperon	9,286,168						9,286,168
0055-Construccion de Escuela Liceo Puerto Plata 5 en el Municipio de Puerto Plata	800,000						800,000
0057-Construccion de Escuela Básica Puerto Plata 12 en el Municipio de Puerto Plata	800,000						800,000
0058-Construccion de Escuela Básica Puerto Plata 3 en el Municipio de Puerto Plata	6,091,647						6,091,647
0059-Construccion de Escuela Básica Puerto Plata 4 en el Municipio de Puerto Plata	12,118,763						12,118,763
0063-Construccion de Escuela Básica Sosúa en el Municipio de Sosua	22,127,207						22,127,207
0064-Construccion de Escuela Básica Cabarete en el Municipio de Sosua	6,149,528						6,149,528
0065-Construccion de Politécnico Sosúa Oeste en el Municipio de Sosua	14,341,279						14,341,279
0067-Construccion de Plantel Miguel Martínez en el Municipio de Villa Isabella	8,587,827						8,587,827
0068-Construccion de Escuela Básica Montellano 1 en el Municipio de Villa Montelleno	800,000						800,000
0070-Construccion de Escuela Basica Sixto Cruz (El Estrecho) en el Municipio de Luperon	9,618,357						9,618,357
0072-Construccion de Escuela Basica el Jamao en el Municipio de Altamira	7,539,215						7,539,215
0073-Construccion de Liceo San Marcos en el Municipio de Puerto Plata	4,187,465						4,187,465
0074-Construccion de Liceo Montellano en el Municipio Montellano	9,727,595						9,727,595
32-Construcción de 12 Planteles Escolares en la Provincia Samana	41,643,421						41,643,421
0056-Construccion de Escuela Básica Centro de la Ciudad en el Municipio de Samaná	5,782,532						5,782,532
0057-Construccion de Escuela Básica Noroeste en el Municipio de Samaná	17,292,411						17,292,411

Gobierno Central

Distribución Institucional por Estructura Programática y Fuente de Financiamiento

Valores RD\$

13 de 112

PODER - CAPÍTULO - SUBCAPÍTULO - ESTRUCTURA PROGRAMÁTICA	FONDO GENERAL	DESTINO ESPECIFICO	FONDO PROPIOS	CRÉDITO INTERNO	CRÉDITO EXTERNO	DONACIONES EXTERNAS	TOTAL
0206-MINISTERIO DE EDUCACIÓN	152,337,513,910	111,043,390			316,800,000		152,765,357,300
01-MINISTERIO DE EDUCACION	152,337,513,910	111,043,390			316,800,000		152,765,357,300
17-Construcción, Ampliación y Rehabilitación de Planteles Escolares	13,078,217,814						13,078,217,814
00-N/A	4,128,870,259						4,128,870,259
32-Construcción de 12 Planteles Escolares en la Provincia Samana	41,643,421						41,643,421
0060-Construccion de Escuela Básica Villa Liberación en el Municipio de Sánchez	8,552,252						8,552,252
0062-Construccion de Plantel Rafael Alvarado en el Municipio de Sánchez	10,016,226						10,016,226
33-Construcción de 43 Planteles Escolares en la Provincia San Cristobal	166,004,438						166,004,438
0051-Construccion Liceo el Caliche, Municipio Bajos de Haina	800,000						800,000
0053-Construccion Escuela Basica Sabaneta-Monte Largo, Municipio Bajos de Haina	7,978,080						7,978,080
0056-Construccion Escuela Basica Quita Sueño#2, Municipio Bajos de Haina	11,021,375						11,021,375
0057-Construccion Liceo de Quita Sueño, Municipio Bajos de Haina	12,348,718						12,348,718
0058-Construccion Liceo el Nieto, Municipio Bajos de Haina	7,618,662						7,618,662
0060-Construccion Liceo el Pueblecito, Municipio Cambita Garabitos	2,862,386						2,862,386
0062-Construccion Escuela Basica los Cacaos, Municipio los Cacaos	800,000						800,000
0064-Construccion Escuela Básica Sabana Grande de Palenque 1, Municipio Sabana Grande de Palenque	800,000						800,000
0065-Construccion Escuela Básica Sabana Grande de Palenque 2, Municipio Sabana Grande de Palenque	14,150,287						14,150,287
0066-Construccion Escuela Liceo Hatillo, Municipio San Cristobal	765,453						765,453
0069-Construccion Plantel Escolar Villegas, Municipio San Cristobal	8,480,229						8,480,229
0070-Construccion Escuela Básica Pueblo Nuevo-Lavapiés, Municipio San Cristobal	600,000						600,000
0075-Construccion Escuela Básica Entre los Chivos y el Zumbon, Municipio San Cristobal	12,428,781						12,428,781
0076-Construccion Escuela Básica Hato Nuevo 2, Municipio San Cristobal	800,000						800,000

Gobierno Central

Distribución Institucional por Estructura Programática y Fuente de Financiamiento

Valores RD\$

14 de 112

PODER - CAPÍTULO - SUBCAPÍTULO - ESTRUCTURA PROGRAMÁTICA	FONDO GENERAL	DESTINO ESPECIFICO	FONDO PROPIOS	CRÉDITO INTERNO	CRÉDITO EXTERNO	DONACIONES EXTERNAS	TOTAL
0206-MINISTERIO DE EDUCACIÓN	152,337,513,910	111,043,390			316,800,000		152,765,357,300
01-MINISTERIO DE EDUCACION	152,337,513,910	111,043,390			316,800,000		152,765,357,300
17-Construcción, Ampliación y Rehabilitación de Planteles Escolares	13,078,217,814						13,078,217,814
00-N/A	4,128,870,259						4,128,870,259
33-Construcción de 43 Planteles Escolares en la Provincia San Cristobal	166,004,438						166,004,438
0077-Construccion Escuela Básica la Piña-Concentración, Municipio San Cristobal	11,319,800						11,319,800
0079-Construccion Liceo Niza Arriba, Municipio San Cristobal	9,004,137						9,004,137
0084-Construccion Plantel Escolar Las Colinas Iv, Municipio Villa Altagracia	14,234,191						14,234,191
0085-Construccion Escuela Básica Villa Altagracia 1, Municipio Villa Altagracia	9,542,923						9,542,923
0086-Construccion Liceo Villa Altagracia 1, Municipio Villa Altagracia	8,744,129						8,744,129
0088-Construccion Escuela Básica Villa Altagracia 3, Municipio Villa Altagracia	5,590,535						5,590,535
0090-Construccion Escuela Básica Básima, Municipio Villa Altagracia	12,710,487						12,710,487
0093-Construccion Escuela Básica la Caoba - Caei, Municipio Yaguate	600,000						600,000
0095-Construccion de Escuela Ce Juan Pablo Duarte en el Municipio de Cambita Garabitos	922,624						922,624
0096-Construccion de Escuela Marino Garabitos en el Municipio de los Cacaos	3,099,276						3,099,276
0097-Construccion de Escuela Ce los Algarrobos en el Municipio de San Cristobal	8,782,365						8,782,365
34-Construcción de 18 Planteles Escolares en la Provincia San Juan	39,840,841						39,840,841
0051-Construccion Escuela Básica los Cocos, Municipio Bohechio	800,000						800,000
0052-Construccion Plantel Prof. Fidas Montero - el Jobito, Municipio el Cercado	5,513,902						5,513,902
0053-Construccion Escuela Básica Juan de Herrera, Municipio Juan de Herrera	5,801,139						5,801,139
0054-Construccion Liceo Las Matas de Farfán, Municipio Las Matas de Farfan	7,104,363						7,104,363
0055-Construccion Escuela Básica Las Matas de Farfan, Municipio Las Matas de Farfan	3,638,985						3,638,985

Gobierno Central

Distribución Institucional por Estructura Programática y Fuente de Financiamiento

Valores RD\$

15 de 112

PODER - CAPÍTULO - SUBCAPÍTULO - ESTRUCTURA PROGRAMÁTICA	FONDO GENERAL	DESTINO ESPECIFICO	FONDO PROPIOS	CRÉDITO INTERNO	CRÉDITO EXTERNO	DONACIONES EXTERNAS	TOTAL
0206-MINISTERIO DE EDUCACIÓN	152,337,513,910	111,043,390			316,800,000		152,765,357,300
01-MINISTERIO DE EDUCACION	152,337,513,910	111,043,390			316,800,000		152,765,357,300
17-Construcción, Ampliación y Rehabilitación de Planteles Escolares	13,078,217,814						13,078,217,814
00-N/A	4,128,870,259						4,128,870,259
34-Construcción de 18 Planteles Escolares en la Provincia San Juan	39,840,841						39,840,841
0056-Construccion Liceo Carrera de Yegua, Municipio Las Matas de Farfan	8,257,991						8,257,991
0057-Construccion Plantel Prof. Alejandro Baez, Municipio San Juan de la Maguana	5,576,914						5,576,914
0065-Construccion Escuela Básica Prof. Hilda Luz Pérez, Municipio San Juan de la Maguana	3,147,547						3,147,547
35-Construcción de 6 Planteles Escolares en la Provincia San Jose de Ocoa	16,219,215						16,219,215
0052-Construccion Escuela Básica Sabana Larga, Municipio Sabana Larga	8,944,791						8,944,791
0053-Construccion Escuela Liceo Callejon de Nizao, Municipio San Jose de Ocoa	800,000						800,000
0055-Construccion Escuela Básica Jose Núñez de Cáceres 2, Municipio San Jose de Ocoa	5,874,424						5,874,424
0057-Construccion Liceo Tv Centro Ranchito, Municipio San Jose de Ocoa	600,000						600,000
36-Construcción de 16 Planteles Escolares en la Provincia San Pedro de Macoris	67,882,904						67,882,904
0052-Construccion Escuela Básica Consuelo 3, Municipio Consuelo	9,300,057						9,300,057
0053-Construccion Plantel los Conucos, Municipio Guayacanes	7,718,767						7,718,767
0054-Construccion Liceo Guayacanes, Municipio Guayacanes	10,202,210						10,202,210
0055-Construccion Escuela Básica Guayacanes 1, Municipio Guayacanes	21,055,856						21,055,856
0057-Construccion Plantel Batey los Arados, Municipio Ramon Santana	800,000						800,000
0063-Construccion Escuela Básica Angelina, Municipio San Pedro de Macoris	600,000						600,000
0066-Construccion Escuela Básica San Pedro 13, Municipio San Pedro de Macoris	9,545,744						9,545,744
0067-Construccion Plantel Basica Barrio Las Colinas, Municipio San Pedro de Macoris	8,660,270						8,660,270

Gobierno Central

Distribución Institucional por Estructura Programática y Fuente de Financiamiento

Valores RD\$

16 de 112

PODER - CAPÍTULO - SUBCAPÍTULO - ESTRUCTURA PROGRAMÁTICA	FONDO GENERAL	DESTINO ESPECIFICO	FONDO PROPIOS	CRÉDITO INTERNO	CRÉDITO EXTERNO	DONACIONES EXTERNAS	TOTAL
0206-MINISTERIO DE EDUCACIÓN	152,337,513,910	111,043,390			316,800,000		152,765,357,300
01-MINISTERIO DE EDUCACION	152,337,513,910	111,043,390			316,800,000		152,765,357,300
17-Construcción, Ampliación y Rehabilitación de Planteles Escolares	13,078,217,814						13,078,217,814
00-N/A	4,128,870,259						4,128,870,259
38-Construcción de 46 Planteles Escolares en la Provincia Santiago	261,941,314						261,941,314
0051-Construccion Liceo Juncalito Abajo, Municipio Janico	1,297,964						1,297,964
0053-Construccion Escuela Basica Licey al Medio, Municipio Licey al Medio	8,731,656						8,731,656
0054-Construccion Liceo de la Paloma, Municipio Licey al Medio	800,000						800,000
0056-Construccion Politécnico Guayabal, Municipio Puñal	14,166,124						14,166,124
0057-Construccion Plantel Matilde de Jesus Fernandez Ramirez, Municipio San Jose de Las Matas	12,984,793						12,984,793
0062-Construccion Escuela Básica la Herradura 1, Municipio Santiago	8,689,481						8,689,481
0063-Construccion Escuela Básica la Otra Banda, Municipio Santiago	800,000						800,000
0065-Construccion Escuela Básica Cienfuegos 3, Municipio Santiago	8,032,167						8,032,167
0068-Construccion Escuela Básica Cienfuegos 8, Municipio Santiago	6,304,914						6,304,914
0070-Construccion Escuela Básica Villa Magisterial, Municipio Santiago	22,380,414						22,380,414
0073-Construccion Liceo Arroyo Hondo, Municipio Santiago	7,421,643						7,421,643
0076-Construccion Liceo Cienfuegos 3, Municipio Santiago	10,371,810						10,371,810
0077-Construccion Liceo Emilio Prud'homme, Municipio Santiago	800,000						800,000
0078-Construccion Liceo la Otra Banda, Municipio Santiago	11,830,043						11,830,043
0079-Construccion Liceo Las Charcas, Municipio Santiago	800,000						800,000
0081-Construccion Liceo Pekin Adentro, Municipio Santiago	12,298,968						12,298,968
0083-Construccion Liceo Yaguaita de Pastor 1, Municipio Santiago	5,810,383						5,810,383
0084-Construccion Politecnico los Rieles, Municipio Santiago	10,042,449						10,042,449

Gobierno Central

Distribución Institucional por Estructura Programática y Fuente de Financiamiento

Valores RD\$

17 de 112

PODER - CAPÍTULO - SUBCAPÍTULO - ESTRUCTURA PROGRAMÁTICA	FONDO GENERAL	DESTINO ESPECIFICO	FONDO PROPIOS	CRÉDITO INTERNO	CRÉDITO EXTERNO	DONACIONES EXTERNAS	TOTAL
0206-MINISTERIO DE EDUCACIÓN	152,337,513,910	111,043,390			316,800,000		152,765,357,300
01-MINISTERIO DE EDUCACION	152,337,513,910	111,043,390			316,800,000		152,765,357,300
17-Construcción, Ampliación y Rehabilitación de Planteles Escolares	13,078,217,814						13,078,217,814
00-N/A	4,128,870,259						4,128,870,259
38-Construcción de 46 Planteles Escolares en la Provincia Santiago	261,941,314						261,941,314
0085-Construccion Politecnico Victor Manuel Espaillat, Municipio Santiago	20,888,509						20,888,509
0086-Construccion Escuela Básica Canca la Piedra, Municipio Tamboril	13,443,688						13,443,688
0087-Construccion Escuela Basica Tamboril 2, Municipio Tamboril	8,906,080						8,906,080
0091-Construccion Escuela Básica Navarrete 1, Municipio Villa Bisono	8,548,768						8,548,768
0092-Construccion Escuela Básica Navarrete 3, Municipio Villa Bisono	12,976,850						12,976,850
0094-Construccion Escuela Básica Villa González 1, Municipio Villa Gonzalez	16,964,505						16,964,505
0096-Construccion Politécnico Villa González, Municipio Villa Gonzalez	12,060,378						12,060,378
0098-Construcción Liceo San Jose Afuera en el Municipio Santiago	6,561,503						6,561,503
0099-Construcción Ce Juan Antonio Alix en el Municipio Santiago	3,730,920						3,730,920
0100-Construcción Ce Tv Salome Ureña en el Municipio Santiago	800,000						800,000
0101-Construcción Centro Escuela Basica Palmar Arriba	7,893,053						7,893,053
0104-Construcción Liceo del Caimito en el Municipio de Janico	5,604,251						5,604,251
39-Construcción de 78 Planteles Escolares en la Provincia Santo Domingo	475,511,802						475,511,802
0051-Construccion Escuela Básica Andrés 2 Municipio Boca Chica	800,000						800,000
0052-Construccion Escuela Básica Andrés Norte 1 Municipio Boca Chica	17,106,993						17,106,993
0053-Construccion Escuela Básica María Caro Municipio Boca Chica	9,733,321						9,733,321
0054-Construccion Liceo la Caleta 1 Municipio Boca Chica	21,610,374						21,610,374
0055-Construccion Liceo Boca Chica 1 Municipio Boca Chica	8,143,932						8,143,932

Gobierno Central

Distribución Institucional por Estructura Programática y Fuente de Financiamiento

Valores RD\$

18 de 112

PODER - CAPÍTULO - SUBCAPÍTULO - ESTRUCTURA PROGRAMÁTICA	FONDO GENERAL	DESTINO ESPECIFICO	FONDO PROPIOS	CRÉDITO INTERNO	CRÉDITO EXTERNO	DONACIONES EXTERNAS	TOTAL
0206-MINISTERIO DE EDUCACIÓN	152,337,513,910	111,043,390			316,800,000		152,765,357,300
01-MINISTERIO DE EDUCACION	152,337,513,910	111,043,390			316,800,000		152,765,357,300
17-Construcción, Ampliación y Rehabilitación de Planteles Escolares	13,078,217,814						13,078,217,814
00-N/A	4,128,870,259						4,128,870,259
39-Construcción de 78 Planteles Escolares en la Provincia Santo Domingo	475,511,802						475,511,802
0058-Construccion Escuela Básica Paraiso Municipio los Alcarrizos	12,896,988						12,896,988
0059-Construccion Escuela Básica Zona Franca Municipio los Alcarrizos	5,096,728						5,096,728
0061-Construccion Escuela Básica Batey Palmarejo Municipio los Alcarrizos	20,836,257						20,836,257
0062-Construccion Escuela Básica Villa San Felipe Municipio los Alcarrizos	800,000						800,000
0067-Construccion Escuela Liceo Savica Municipio los Alcarrizos	20,848,487						20,848,487
0069-Construccion Escuela Liceo Palmarejo-Villa Linda Municipio los Alcarrizos	600,000						600,000
0070-Construccionliceo Pantoja 1 Municipio los Alcarrizos	11,939,352						11,939,352
0071-Construccion Escuela Básica Eduardo Brito 2 Municipio Pedro Brand	6,975,681						6,975,681
0073-Construccion Liceo Pedro Bran 1 Municipio Pedro Brand	7,899,528						7,899,528
0074-Construccion Liceo la Cuaba Municipio Pedro Brand	13,545,058						13,545,058
0075-Construccion Escuela Básica de Guerra 1 Municipio San Antonio de Guerra	8,303,370						8,303,370
0076-Construccion Escuela Liceo de Guerra Municipio San Antonio de Guerra	8,714,882						8,714,882
0078-Construccion Escuela Básica Espejo Manuel B. Troncoso Municipio Santo Domingo Este	8,702,303						8,702,303
0079-Construccion Escuela Básica "el Bonito" 2 Municipio Santo Domingo Este	6,104,136						6,104,136
0080-Construccion Escuela Básica "kelbyn Obrero Municipio Santo Domingo Este	6,375,031						6,375,031
0082-Construccion Escuela Básica "nelly Biagi" Municipio Santo Domingo Este	800,000						800,000
0083-Construccion Escuela Básica Kilómetro 11, Las Amricas	6,006,522						6,006,522
0084-Construccion Escuela Básica Cancino Adentro 1 Municipio Santo Domingo Este	11,363,180						11,363,180

Gobierno Central

Distribución Institucional por Estructura Programática y Fuente de Financiamiento

Valores RD\$

19 de 112

PODER - CAPÍTULO - SUBCAPÍTULO - ESTRUCTURA PROGRAMÁTICA	FONDO GENERAL	DESTINO ESPECIFICO	FONDO PROPIOS	CRÉDITO INTERNO	CRÉDITO EXTERNO	DONACIONES EXTERNAS	TOTAL
0206-MINISTERIO DE EDUCACIÓN	152,337,513,910	111,043,390			316,800,000		152,765,357,300
01-MINISTERIO DE EDUCACION	152,337,513,910	111,043,390			316,800,000		152,765,357,300
17-Construcción, Ampliación y Rehabilitación de Planteles Escolares	13,078,217,814						13,078,217,814
00-N/A	4,128,870,259						4,128,870,259
39-Construcción de 78 Planteles Escolares en la Provincia Santo Domingo	475,511,802						475,511,802
0085-Construccion Escuela Básica Ensanche Isabelita Municipio Santo Domingo Este	7,392,479						7,392,479
0088-Construccion Escuela Básica los Tres Brazos 4 Municipio Santo Domingo Este	8,106,365						8,106,365
0089-Construccion Escuela Básica San Luís 1 Municipio Santo Domingo Este	14,015,277						14,015,277
0090-Construccion Escuela Villa Liberacion (Espejo de la Japon) Municipio Santo Domingo Este	6,775,532						6,775,532
0091-Construccion Liceo el Almirante 1 Municipio Santo Domingo Este	9,717,779						9,717,779
0092-Construccion Liceo Km 10 ½, Las Americas Municipio Santo Domingo Este	9,315,961						9,315,961
0093-Construccion Liceo los Corales Municipio Santo Domingo Este	11,363,464						11,363,464
0094-Construccion Liceo los Frailes I Municipio Santo Domingo Este	8,864,455						8,864,455
0095-Construccion Liceo los Mameyes Municipio Santo Domingo Este	21,274,381						21,274,381
0096-Construccion Liceo los Tres Brazos 1 Municipio Santo Domingo Este	12,744,342						12,744,342
0098-Construccion Liceo Villa Liberación Municipio Santo Domingo Este	10,085,761						10,085,761
0099-Construccion Liceo Zafra Municipio Santo Domingo Este	7,552,680						7,552,680
0100-Construccion Escuela Básica Ceuta al Medio Municipio Santo Domingo Norte	9,682,731						9,682,731
0106-Construccion Liceo Guaricano 1 Municipio Santo Domingo Norte	4,088,128						4,088,128
0108-Construccion Liceo Ceuta Abajo Municipio Santo Domingo Norte	5,993,479						5,993,479
0112-Construccion Escuela Básica Hacienda Estrella Municipio Santo Domingo Norte	11,786,186						11,786,186
0114-Construccion Escuela Básica Bella Colina Municipio Santo Domingo Oeste	4,877,587						4,877,587

Gobierno Central

Distribución Institucional por Estructura Programática y Fuente de Financiamiento

Valores RD\$

20 de 112

PODER - CAPÍTULO - SUBCAPÍTULO - ESTRUCTURA PROGRAMÁTICA	FONDO GENERAL	DESTINO ESPECIFICO	FONDO PROPIOS	CRÉDITO INTERNO	CRÉDITO EXTERNO	DONACIONES EXTERNAS	TOTAL
0206-MINISTERIO DE EDUCACIÓN	152,337,513,910	111,043,390			316,800,000		152,765,357,300
01-MINISTERIO DE EDUCACION	152,337,513,910	111,043,390			316,800,000		152,765,357,300
17-Construcción, Ampliación y Rehabilitación de Planteles Escolares	13,078,217,814						13,078,217,814
00-N/A	4,128,870,259						4,128,870,259
39-Construcción de 78 Planteles Escolares en la Provincia Santo Domingo	475,511,802						475,511,802
0115-Construccion Escuela Básica Las Caobas #2 Municipio Santo Domingo Oeste	8,694,804						8,694,804
0116-Construccion Escuela Básica Bayona #2 Municipio Santo Domingo Oeste	6,313,073						6,313,073
0117-Construccion Escuela Básica Las Malvinas Municipio Santo Domingo Oeste	8,936,342						8,936,342
0121-Construccion Escuela Básica la Canela Municipio Santo Domingo Oeste	7,748,252						7,748,252
0125-Construccion Liceo la Rosa Municipio Santo Domingo Oeste	20,900,484						20,900,484
0126-Construccion Liceo Manoguayabo Municipio Santo Domingo Oeste	11,355,196						11,355,196
0128-Construccion Escuela Básica San Miguel 2 Municipio Santo Domingo Oeste	21,864,614						21,864,614
0132-Construccion Carmen Dilia Ortiz, Municipio Santo Domingo Oeste	6,544,880						6,544,880
0133-Construccion Basica Espejo Bella Colina-Japon, Municipio Santo Domingo Oeste	4,315,447						4,315,447
40-Construcción de 13 Planteles Escolares en la Provincia Valverde	59,584,467						59,584,467
0052-Construccion Liceo Damajagua, Municipio de Esperanza	800,000						800,000
0053-Construccion Escuela Básica Esperanza Este, Municipio de Esperanza	8,686,251						8,686,251
0054-Construccion Escuela Básica Esperanza Nort-Noroeste, Municipio de Esperanza.	600,000						600,000
0055-Construccion Liceo Este Esperanza, Municipio Ezperanza	13,543,769						13,543,769
0059-Construccion Liceo Mao, Municipio de Mao	17,339,957						17,339,957
0060-Construccion Escuela Básica Mao 1, Municipio de Mao	10,131,693						10,131,693
0061-Construccion Escuela Básica Guatapanal, Municipio de Mao	7,682,797						7,682,797
0063-Construccion Plantel Pueblo Nuevo, Municipio Mao	800,000						800,000

Gobierno Central

Distribución Institucional por Estructura Programática y Fuente de Financiamiento

Valores RD\$

21 de 112

PODER - CAPÍTULO - SUBCAPÍTULO - ESTRUCTURA PROGRAMÁTICA	FONDO GENERAL	DESTINO ESPECIFICO	FONDO PROPIOS	CRÉDITO INTERNO	CRÉDITO EXTERNO	DONACIONES EXTERNAS	TOTAL
0206-MINISTERIO DE EDUCACIÓN	152,337,513,910	111,043,390			316,800,000		152,765,357,300
01-MINISTERIO DE EDUCACION	152,337,513,910	111,043,390			316,800,000		152,765,357,300
17-Construcción, Ampliación y Rehabilitación de Planteles Escolares	13,078,217,814						13,078,217,814
00-N/A	4,128,870,259						4,128,870,259
41-Ampliación y Rehabilitación de 17 Planteles Escolares en la Provincia Azua	80,942,008						80,942,008
0052-Ampliación Escuela Finca # 6, Municipio Azua	6,821,053						6,821,053
0053-Ampliación Escuela el Puerto, Municipio Azua	7,787,885						7,787,885
0055-Ampliación Escuela Las Yayitas, Municipio Azua	6,065,590						6,065,590
0058-Ampliación Escuela el Boqueron, Municipio Las Charcas	4,435,198						4,435,198
0059-Ampliación Escuela Oregano Chiquito, Municipio Las Yayas de Viajama	3,321,695						3,321,695
0060-Ampliación Escuela Vicente Cruz Victoriano - el Gramaso, Municipio Padre Las Casas	11,561,883						11,561,883
0061-Ampliación Escuela Peralta, Municipio Peralta	3,717,603						3,717,603
0063-Ampliación Escuela los Ladrillos, Municipio Sabana Yegua	4,248,705						4,248,705
0065-Ampliación Escuela Jesus Maestro, Municipio Sabana Yegua	8,208,446						8,208,446
0067-Ampliación Escuela Tabara Arriba, Municipio Tabara Arriba	11,108,079						11,108,079
0068-Ampliación Escuela Tvc. Maria de los Santos Perez Municipio Padre Las Casas	800,000						800,000
0069-Ampliación Escuela Tvc. Valentin Garcia Municipio Padre Las Casas	12,065,871						12,065,871
0070-Ampliación Escuela Alejandro Cabral Municipio Padre Las Casas	800,000						800,000
42-Ampliación y Rehabilitación de 8 Planteles Escolares en la Provincia Hato Mayor	54,790,140						54,790,140
0051-Ampliación Escuela Benito Gonzalez, Municipio el Valle	4,378,061						4,378,061
0052-Ampliación Escuela el Valle, Municipio el Valle	21,300,476						21,300,476
0053-Ampliación Escuela San Rafael, Municipio el Valle	800,000						800,000
0055-Ampliación Escuela Prof. Cesar Caceres Catillo, Municipio Hato Mayor	11,746,000						11,746,000
0056-Ampliación Escuela Manchado, Municipio Hato Mayor	6,505,845						6,505,845
0058-Ampliación Escuela Las Cañitas, Municipio Sabana de la Mar	10,059,758						10,059,758

Gobierno Central

Distribución Institucional por Estructura Programática y Fuente de Financiamiento

Valores RD\$

22 de 112

PODER - CAPÍTULO - SUBCAPÍTULO - ESTRUCTURA PROGRAMÁTICA	FONDO GENERAL	DESTINO ESPECIFICO	FONDO PROPIOS	CRÉDITO INTERNO	CRÉDITO EXTERNO	DONACIONES EXTERNAS	TOTAL
0206-MINISTERIO DE EDUCACIÓN	152,337,513,910	111,043,390			316,800,000		152,765,357,300
01-MINISTERIO DE EDUCACION	152,337,513,910	111,043,390			316,800,000		152,765,357,300
17-Construcción, Ampliación y Rehabilitación de Planteles Escolares	13,078,217,814						13,078,217,814
00-N/A	4,128,870,259						4,128,870,259
44-Construcción de 10 Planteles Escolares en la Provincia la Romana	80,402,897						80,402,897
0051-Construccion Escuela Básica los Cocos, Municipio Guaymate	800,000						800,000
0053-Construccion Liceo Higueral, Municipio Guaymate	17,232,757						17,232,757
0054-Construccion Liceo Barrio San Georges (Pica Piedra), Municipio la Romana	8,692,807						8,692,807
0055-Construccion Escuela Básica (Cerca de "rio Salado"), Municipio la Romana	10,257,854						10,257,854
0056-Construccion Escuela Básica la Caleta, Municipio la Romana	5,955,097						5,955,097
0057-Construccion Escuela Liceo la Caleta - Benjamin, Municipio la Romana	7,683,956						7,683,956
0058-Construccion Escuela Básica Ervido Creales, Municipio Villa Hermosa	8,122,820						8,122,820
0059-Construccion Escuela Básica la Sabanita, Municipio Villa Hermosa	8,263,501						8,263,501
0060-Construccion Liceo Piedra Linda, Municipio Villa Hermosa	13,394,105						13,394,105
45-Ampliación y Rehabilitacion de 9 Planteles Escolares en la Provincia María Trinidad Sanchez	44,762,640						44,762,640
0051-Ampliacion Escuela Payita, Municipio Cabrera	11,417,428						11,417,428
0055-Ampliacion Escuela Pedro Maria Burgos, Municipio Nagua	9,558,862						9,558,862
0056-Ampliacion Escuela los Yayales, Municipio Nagua	22,228,761						22,228,761
0061-Ampliacion Escuela Maria Dolores Velasquez, Municipio Nagua	1,557,589						1,557,589
46-Ampliación y Rehabilitacion de 12 Planteles Escolares en la Provincia Bahoruco	26,638,152						26,638,152
0058-Ampliacion Escuela Rafael Tomas Fernandez en el Municipio de Tamayo	2,779,121						2,779,121
0060-Ampliacion Escuela Eugenio M de Hostos en el Municio de Tamayo	4,135,781						4,135,781
0062-Ampliacion Escuela Fe y Alegria en el Municipio Villa Jaragua	5,617,191						5,617,191
0064-Ampliacion Escuela Basica Salome Ureña en el Municipio Tamayo	13,306,059						13,306,059

Gobierno Central

Distribución Institucional por Estructura Programática y Fuente de Financiamiento

Valores RD\$

23 de 112

PODER - CAPÍTULO - SUBCAPÍTULO - ESTRUCTURA PROGRAMÁTICA	FONDO GENERAL	DESTINO ESPECIFICO	FONDO PROPIOS	CRÉDITO INTERNO	CRÉDITO EXTERNO	DONACIONES EXTERNAS	TOTAL
0206-MINISTERIO DE EDUCACIÓN	152,337,513,910	111,043,390			316,800,000		152,765,357,300
01-MINISTERIO DE EDUCACION	152,337,513,910	111,043,390			316,800,000		152,765,357,300
17-Construcción, Ampliación y Rehabilitación de Planteles Escolares	13,078,217,814						13,078,217,814
00-N/A	4,128,870,259						4,128,870,259
46-Ampliación y Rehabilitacion de 12 Planteles Escolares en la Provincia Bahoruco	26,638,152						26,638,152
0066-Ampliacion Escuela Hermanas Mirabal en el Municipio Villa Jaragua	800,000						800,000
47-Construcción de 3 Planteles Escolares en la Provincia Dajabon	14,570,212						14,570,212
0051-Construccion Escuela Básica Nordeste Municipio Dajabon	6,557,350						6,557,350
0052-Construccion Liceo Centro Municipio Dajabon	8,012,862						8,012,862
48-Ampliación y Rehabilitacion de 4 Planteles Escolares en el Distrito Nacional	34,864,350						34,864,350
0051-Ampliacion Escuela Santa Martha, Cristo Rey,D.N.	22,337,831						22,337,831
0053-Ampliacion Escuela Aruba, Cristo Rey, D.N.	12,526,519						12,526,519
49-Construcción de 26 Planteles Escolares en el Distrito Nacional	113,553,251						113,553,251
0051-Construccion Escuela Básica Guayubín Municipio Santo Domingo de Guzman	9,929,358						9,929,358
0052-Construccion Escuela Básica Mi Segundo Hogar Municipio Santo Domingo de Guzman	8,254,991						8,254,991
0053-Construccion Escuela Básica Capotillo Municipio Santo Domingo de Guzman	14,034,402						14,034,402
0054-Construccion Escuela Básica Capotillo 2 Municipio Santo Domingo de Guzman	6,033,279						6,033,279
0055-Construccion Escuela Básica Gualey 2 Municipio Santo Domingo de Guzman	7,258,678						7,258,678
0059-Construccion Escuela Básica Cardenal Sancha Municipio Santo Domingo de Guzman	7,805,251						7,805,251
0060-Construccion Liceo 24 de Abril 1 Municipio Santo Domingo de Guzman	10,249,466						10,249,466
0062-Construccion Liceo Bartolome de Las Casas- la Hondonada Municipio Santo Domingo de Guzman	7,048,586						7,048,586
0064-Construccion Escuela Básica Paralejos Municipio Santo Domingo de Guzman	800,000						800,000
0067-Construccion Escuela Básica Cristo Rey 2 Municipio Santo Domingo de Guzman	5,968,350						5,968,350
0072-Construccion Liceo los Paralejos Municipio Santo Domingo de Guzman	2,281,234						2,281,234

Gobierno Central

Distribución Institucional por Estructura Programática y Fuente de Financiamiento

Valores RD\$

24 de 112

PODER - CAPÍTULO - SUBCAPÍTULO - ESTRUCTURA PROGRAMÁTICA	FONDO GENERAL	DESTINO ESPECIFICO	FONDO PROPIOS	CRÉDITO INTERNO	CRÉDITO EXTERNO	DONACIONES EXTERNAS	TOTAL
0206-MINISTERIO DE EDUCACIÓN	152,337,513,910	111,043,390			316,800,000		152,765,357,300
01-MINISTERIO DE EDUCACION	152,337,513,910	111,043,390			316,800,000		152,765,357,300
17-Construcción, Ampliación y Rehabilitación de Planteles Escolares	13,078,217,814						13,078,217,814
00-N/A	4,128,870,259						4,128,870,259
49-Construcción de 26 Planteles Escolares en el Distrito Nacional	113,553,251						113,553,251
0073-Construccion Liceo Arroyo Hondo Municipio Santo Domingo de Guzman	5,666,477						5,666,477
0074-Construccion Politecnico los Girasoles 1 Municipio Santo Domingo de Guzman	7,166,707						7,166,707
0077-Construccion Liceo los Jardines, Municipio Santo Domingo de Guzman	21,056,472						21,056,472
50-Ampliación y Rehabilitacion de 29 Planteles Escolares en la Provincia Duarte	136,739,746						136,739,746
0051-Ampliacion Escuela Gregorio Rivas en el Municipio Arenoso	5,425,322						5,425,322
0055-Ampliacion Escuela la Raya en el Municipio Arenoso	7,097,911						7,097,911
0058-Ampliacion Escuela Yaiba Abajo en el Municipio Castillo	4,723,887						4,723,887
0060-Ampliacion Escuela Florida Hernandez en el Municipio Las Guaranas	1,251,014						1,251,014
0061-Ampliacion Escuela Agustin Bonilla en el Municipio Pimentel	7,581,258						7,581,258
0062-Ampliacion Escuela la Estancia en el Municipio Pimentel	8,362,820						8,362,820
0063-Ampliacion Escuela Rafael Eduardo Valerio Reyes en el Municipio San Fco. de Macorís	13,295,769						13,295,769
0064-Ampliacion Escuela Ana Celeste Fernández en el Municipio San Fco. de Macorís	800,000						800,000
0065-Ampliacion Escuela Prof. Angelica Garcia Moya en el Municipio San Fco. de Macorís	5,282,848						5,282,848
0066-Ampliacion Escuela Padre Brea en el Municipio San Fco. de Macorís	17,441,228						17,441,228
0067-Ampliacion Escuela Maximo Gomez - Mata Larga en el Municipio San Fco. de Macorís	11,999,901						11,999,901
0068-Ampliacion Escuela Cruce de los Basilio en el Municipio San Fco. de Macorís	2,182,605						2,182,605
0071-Ampliacion Escuela Jose Castillo Reyes en el Municipio San Fco. de Macorís	5,446,068						5,446,068
0073-Ampliacion Escuela Maria Altigracia Paula en el Municipio San Fco. de Macorís	11,953,364						11,953,364

Gobierno Central

Distribución Institucional por Estructura Programática y Fuente de Financiamiento

Valores RD\$

25 de 112

PODER - CAPÍTULO - SUBCAPÍTULO - ESTRUCTURA PROGRAMÁTICA	FONDO GENERAL	DESTINO ESPECIFICO	FONDO PROPIOS	CRÉDITO INTERNO	CRÉDITO EXTERNO	DONACIONES EXTERNAS	TOTAL
0206-MINISTERIO DE EDUCACIÓN	152,337,513,910	111,043,390			316,800,000		152,765,357,300
01-MINISTERIO DE EDUCACION	152,337,513,910	111,043,390			316,800,000		152,765,357,300
17-Construcción, Ampliación y Rehabilitación de Planteles Escolares	13,078,217,814						13,078,217,814
00-N/A	4,128,870,259						4,128,870,259
50-Ampliación y Rehabilitacion de 29 Planteles Escolares en la Provincia Duarte	136,739,746						136,739,746
0074-Ampliacion Escuela San Martin de Porres en el Municipio San Fco. de Macorís	13,454,822						13,454,822
0076-Ampliacion Escuela Las Caobas en el Municipio San Fco de Macoris	4,839,913						4,839,913
0077-Ampliacion Escuela Ana Antonia Cruz en el Municipio San Fco. de Macorís	2,246,526						2,246,526
0079-Ampliacion Escuela la Reforma en el Municipio Villa Riva	5,147,840						5,147,840
0080-Ampliacion Escuela Otacilio A. de Peña Paez, Municipio San Francisco de Macoris	8,206,650						8,206,650
51-Ampliación y Rehabilitacion de 12 Planteles Escolares en la Provincia Elias Piña	25,243,120						25,243,120
0051-Ampliacion Escuela Francisco en el Municipio de Banica	800,000						800,000
0059-Ampliacion Escuela Juan Cano en el Municipio Comendador	9,716,017						9,716,017
0062-Ampliacion Escuel Maria Trinidad Sanchez en el Municipio Juan Santiago	14,127,103						14,127,103
0063-Ampliacion Escuela en el Municipio el Llano	600,000						600,000
52-Construcción de 6 Planteles Escolares en la Provincia el Seibo	32,496,444						32,496,444
0053-Construccion Escuela Básica Villa Guerrero 2 en el Municipio el Seibo	11,494,996						11,494,996
0054-Construccion Liceo la Higuera en el Municipio el Seibo	7,366,713						7,366,713
0055-Construccion Liceo Sergio Augusto Beras 2 en el Municipio el Seibo	13,634,735						13,634,735
53-Ampliación y Rehabilitacion de 4 Planteles Escolares en la Provincia Espaillat	23,504,224						23,504,224
0051-Ampliacion Escuela Cayetano Germosen, Municipio Cayetano Germosen	13,399,344						13,399,344
0052-Ampliacion Escuela Americo Urbino, Municipio Gaspar Hernandez	800,000						800,000
0054-Ampliacion Escuela Palo Roto, Municipio Jamao al Norte	9,304,880						9,304,880

Gobierno Central

Distribución Institucional por Estructura Programática y Fuente de Financiamiento

Valores RD\$

26 de 112

PODER - CAPÍTULO - SUBCAPÍTULO - ESTRUCTURA PROGRAMÁTICA	FONDO GENERAL	DESTINO ESPECIFICO	FONDO PROPIOS	CRÉDITO INTERNO	CRÉDITO EXTERNO	DONACIONES EXTERNAS	TOTAL
0206-MINISTERIO DE EDUCACIÓN	152,337,513,910	111,043,390			316,800,000		152,765,357,300
01-MINISTERIO DE EDUCACION	152,337,513,910	111,043,390			316,800,000		152,765,357,300
17-Construcción, Ampliación y Rehabilitación de Planteles Escolares	13,078,217,814						13,078,217,814
00-N/A	4,128,870,259						4,128,870,259
54-Ampliación y Rehabilitacion de 17 Planteles Escolares en la Provincia Hermanas Mirabal	49,304,224						49,304,224
0051-Ampliacion Escuela Rancho Arriba en el Municipio de Salcedo	4,833,307						4,833,307
0053-Ampliacion Escuela Jaime Molina Mota en el Municipio Salcedo	11,562,155						11,562,155
0054-Ampliacion Escuela Ana Delia Florentino en el Municipio Salcedo	5,191,421						5,191,421
0056-Ampliacion Escuela Agua Fria en el Municipio de Salcedo	600,000						600,000
0059-Ampliacion Escuela Las Cuevas en el Municipio Salcedo	8,515,986						8,515,986
0060-Ampliacionn Escuela Barrio Invi Ne Le Municipio de Salcedo	5,878,500						5,878,500
0062-Ampliacion Escuela Pablo Ramon en el Municipio Tenares	7,094,882						7,094,882
0063-Ampliacion Escuela Limones en el Municipio Villa Tapia	5,627,973						5,627,973
55-Ampliación y Rehabilitacion de 5 Planteles Escolares en la Provincia Independencia	32,157,318						32,157,318
0051-Ampliacion Escuela Victoria Peña, Municipio Cristobal	13,022,562						13,022,562
0053-Ampliacion Escuela Fidelina Medrano, Municipio Jimani	11,020,151						11,020,151
0054-Ampliacion Escuela Prof. Leonor Novas Volquez, Municipio Jimani	800,000						800,000
0055-Ampliacion Escuela Martin Cuevas, Municipio Jimani	6,514,605						6,514,605
0059-Ampliacion Escuela Prof. Lidvia de Verja Municipio Jimani	800,000						800,000
56-Ampliación y Rehabilitacion de 2 Planteles Escolares en la Provincia la Romana	2,962,039						2,962,039
0051-Ampliacion Escuela Básica Batey Higueral en el Municipio Guaymate	800,000						800,000
0052-Ampliacion Escuela Km. 14 Cumayasa en el Municipio Villa Hermosa	2,162,039						2,162,039

Gobierno Central

Distribución Institucional por Estructura Programática y Fuente de Financiamiento

Valores RD\$

27 de 112

PODER - CAPÍTULO - SUBCAPÍTULO - ESTRUCTURA PROGRAMÁTICA	FONDO GENERAL	DESTINO ESPECIFICO	FONDO PROPIOS	CRÉDITO INTERNO	CRÉDITO EXTERNO	DONACIONES EXTERNAS	TOTAL
0206-MINISTERIO DE EDUCACIÓN	152,337,513,910	111,043,390			316,800,000		152,765,357,300
01-MINISTERIO DE EDUCACION	152,337,513,910	111,043,390			316,800,000		152,765,357,300
17-Construcción, Ampliación y Rehabilitación de Planteles Escolares	13,078,217,814						13,078,217,814
00-N/A	4,128,870,259						4,128,870,259
57-Ampliación y Rehabilitacion de 22 Planteles Escolares en la Provincia de la Vega	100,053,902						100,053,902
0051-Ampliacion Escuela 14 de Junio en el Municipio Constanza	800,000						800,000
0052-Ampliacion Escuela Alberto Hernandez Rosario en el Municipio Jarabacoa	800,000						800,000
0053-Ampliacion Escuela Jumunuco en el Municipio Jarabacoa	800,000						800,000
0054-Ampliacion Escuela Crucero en el Municipio Jarabacoa	800,000						800,000
0055-Ampliacion Escuela Paso Bajito en el Municipio Jarabacoa	1,759,768						1,759,768
0057-Ampliacion Escuela Pinar Quemado en el Municipio Jarabacoa	1,018,470						1,018,470
0058-Ampliacion Escuela Sabaneta en el Municipio de Jarabacoa	5,973,724						5,973,724
0059-Ampliacion Escuela Homero Berrido Glass en el Municipio Jarabacoa	5,822,089						5,822,089
0063-Ampliacion Escuela Reverendo Andres Amengual Fe y Alegria en el Municipio Jima Abajo	6,263,191						6,263,191
0064-Ampliacion Escuela Burende en el Municipio la Vega	4,279,887						4,279,887
0068-Ampliacion Escuela Las Yervas en el Municipio la Vega	7,027,391						7,027,391
0069-Ampliacion Escuela Ana Luisa en el Municipio la Vega	3,514,764						3,514,764
0071-Ampliacion Escuela Ponton en el Municipio la Vega	21,991,416						21,991,416
0073-Ampliacion de la Escuela Basica Ramon Marte Pichardo en el Municipio Constanza	22,315,402						22,315,402
0074-Ampliacion de la Escuela Basica Ernesto Concepcion Luciano en el Municipio la Vega	7,577,929						7,577,929
0076-Ampliacion del Liceo Manuel Acevedo Serrano de y Alegria en el Municipio la Vega	8,709,871						8,709,871
0079-Ampliacion de la Escuela Basica Aridio de Jesus Concepcion Guerrero en el Municipio la Vega	600,000						600,000

Gobierno Central

Distribución Institucional por Estructura Programática y Fuente de Financiamiento

Valores RD\$

28 de 112

PODER - CAPÍTULO - SUBCAPÍTULO - ESTRUCTURA PROGRAMÁTICA	FONDO GENERAL	DESTINO ESPECIFICO	FONDO PROPIOS	CRÉDITO INTERNO	CRÉDITO EXTERNO	DONACIONES EXTERNAS	TOTAL
0206-MINISTERIO DE EDUCACIÓN	152,337,513,910	111,043,390			316,800,000		152,765,357,300
01-MINISTERIO DE EDUCACION	152,337,513,910	111,043,390			316,800,000		152,765,357,300
17-Construcción, Ampliación y Rehabilitación de Planteles Escolares	13,078,217,814						13,078,217,814
00-N/A	4,128,870,259						4,128,870,259
58-Ampliación y Rehabilitación de 6 Planteles Escolares en la Provincia Monseñor Nouel	14,122,958						14,122,958
0052-Ampliación Escuela Bienvenido del Castillo en el Municipio de Bonaó	7,390,155						7,390,155
0055-Ampliación Escuela el Limón Abajo en el Municipio de Cotuí	1,060,553						1,060,553
0056-Ampliación Escuela Cacique Rafael Bonaó en el Municipio de Piedra Blanca	5,672,250						5,672,250
59-Ampliación y Rehabilitación de 19 Planteles Escolares en la Provincia Montecristi	95,413,676						95,413,676
0052-Ampliación Escuela Jobo Corcobado, Municipio Castañuelas	1,645,134						1,645,134
0053-Ampliación Escuela el Vigador, Municipio Castañuelas	11,252,636						11,252,636
0054-Ampliación Escuela Carlos González Nuñez, Municipio Guayubín	800,000						800,000
0056-Ampliación Escuela Rosa Emilia Rodríguez Cruz, Municipio Guayubín	3,178,472						3,178,472
0057-Ampliación Escuela Villa Elisa, Municipio Guayubín	6,793,175						6,793,175
0058-Ampliación Escuela el Papayo, Municipio Guayubín	4,850,417						4,850,417
0059-Ampliación Escuela Agua de Luis, Municipio Guayubín	2,414,436						2,414,436
0060-Ampliación Escuela Carmen Celia Balaguer, Municipio Guayubín	17,433,474						17,433,474
0061-Ampliación Escuela Ranchadero, Municipio Guayubín	11,768,352						11,768,352
0062-Ampliación Escuela Ramón Emilio Lozada, Municipio Guayubín	7,747,040						7,747,040
0063-Ampliación Escuela Luis José Antoine, Municipio Guayubín	8,460,808						8,460,808
0064-Ampliación Escuela Santa Cruz, Municipio Las Matas de Santa Cruz	800,000						800,000
0068-Ampliación Escuela Copey, Municipio Pepillo Salcedo	6,042,428						6,042,428
0069-Ampliación Escuela Francisco Gregorio Billini, Municipio Villa Vásquez	12,227,304						12,227,304

Gobierno Central

Distribución Institucional por Estructura Programática y Fuente de Financiamiento

Valores RD\$

29 de 112

PODER - CAPÍTULO - SUBCAPÍTULO - ESTRUCTURA PROGRAMÁTICA	FONDO GENERAL	DESTINO ESPECIFICO	FONDO PROPIOS	CRÉDITO INTERNO	CRÉDITO EXTERNO	DONACIONES EXTERNAS	TOTAL
0206-MINISTERIO DE EDUCACIÓN	152,337,513,910	111,043,390			316,800,000		152,765,357,300
01-MINISTERIO DE EDUCACION	152,337,513,910	111,043,390			316,800,000		152,765,357,300
17-Construcción, Ampliación y Rehabilitación de Planteles Escolares	13,078,217,814						13,078,217,814
00-N/A	4,128,870,259						4,128,870,259
60-Ampliación y Rehabilitación de 15 Planteles Escolares en la Provincia Monte Plata	52,796,565						52,796,565
0051-Ampliación Escuela 27 de Febrero, Municipio Bayaguana	2,767,775						2,767,775
0052-Ampliación Escuela General Gaspar Polanco, Municipio Bayaguana	5,589,202						5,589,202
0053-Ampliación Escuela Río Boya, Municipio Monte Plata	5,260,990						5,260,990
0054-Ampliación Escuela la Luisa, Municipio Monte Plata	1,287,067						1,287,067
0055-Ampliación Escuela Mata Limón, Municipio Monte Plata	800,000						800,000
0057-Ampliación Escuela Chirino, Municipio Monte Plata	1,275,435						1,275,435
0058-Ampliación Escuela Benjamín Herrera, Municipio Peralvillo	3,577,724						3,577,724
0059-Ampliación Escuela Francisco del Rosario Sánchez, Municipio Peralvillo	373,465						373,465
0060-Ampliación Escuela Ramón Martínez, Municipio Peralvillo	1,916,541						1,916,541
0062-Ampliación Escuela Cristina Helena Cruz, Municipio Yamasa	5,065,264						5,065,264
0064-Ampliación Escuela Buenos Aires, Municipio Yamasa	2,352,505						2,352,505
0065-Ampliación Escuela José Francisco Peña Gómez, Municipio Yamasa	1,003,789						1,003,789
0066-Ampliación Liceo Ramón Morel Santo-La Guazuma Jiménez, Municipio Peralvillo	2,439,797						2,439,797
0067-Remodelación/Ampliación Escuela Francisco Alberto Caamaño Deno	12,369,352						12,369,352
0068-Ampliación José Vasquez Jiménez, Municipio Peralvillo	2,429,258						2,429,258
0069-Escuela Básica Vicente Celestino Duarte	2,102,057						2,102,057
0070-Escuela Básica Dominicana	1,077,681						1,077,681
0073-Ampliación Escuela Gregorio Luperón Municipio Bayaguana	1,108,663						1,108,663
62-Ampliación y Rehabilitación de 1 Plantel Escolar en la Provincia Peravia	16,248,173						16,248,173
0051-Ampliación Escuela Santos Guillermo en el Municipio de Nizao	10,343,412						10,343,412

Gobierno Central

Distribución Institucional por Estructura Programática y Fuente de Financiamiento

Valores RD\$

30 de 112

PODER - CAPÍTULO - SUBCAPÍTULO - ESTRUCTURA PROGRAMÁTICA	FONDO GENERAL	DESTINO ESPECIFICO	FONDO PROPIOS	CRÉDITO INTERNO	CRÉDITO EXTERNO	DONACIONES EXTERNAS	TOTAL
0206-MINISTERIO DE EDUCACIÓN	152,337,513,910	111,043,390			316,800,000		152,765,357,300
01-MINISTERIO DE EDUCACION	152,337,513,910	111,043,390			316,800,000		152,765,357,300
17-Construcción, Ampliación y Rehabilitación de Planteles Escolares	13,078,217,814						13,078,217,814
00-N/A	4,128,870,259						4,128,870,259
62-Ampliación y Rehabilitacion de 1 Plantel Escolar en la Provincia Peravia	16,248,173						16,248,173
0052-Ampliacion Escuela Sabana Larga Municipio Bani	3,353,118						3,353,118
0053-Ampliacion Escuela Ernestina Tejeda Municipio Bani	600,000						600,000
0054-Ampliacion Milagros Altagracia Melo, Municipio Bani	1,951,643						1,951,643
63-Ampliación y Rehabilitacion de 15 Planteles Escolares en la Provincia Puerto Plata	48,028,114						48,028,114
0051-Ampliacion Escuela Gregorio Toribio en el Municipio Altamira	800,000						800,000
0052-Ampliacion Escuela Nicolas Melendez en el Municipio de Altamira	800,000						800,000
0055-Ampliacion Escuela Cabia en el Municipio de Imbert	800,000						800,000
0056-Ampliacion Escuela Israel Brito en el Municipio de Imbert	5,043,037						5,043,037
0057-Ampliacion Escuela Boca de Cabia en el Municipio de Imbert	7,892,305						7,892,305
0060-Ampliacion Escuela Concepcion Garcia en Municipio de Puerto Plata	20,830,327						20,830,327
0061-Ampliacion Escuela Bella Vista	3,838,975						3,838,975
0062-Ampliacion Escuela Silvano Reynoso en el Municipio de Villa Isabela	800,000						800,000
0064-Ampliacion Escuela Boca Nueva en el Municipio Villa Montella	800,000						800,000
0065-Ampliacion Escuela Ciruelos en el Municipio Villa Montellano	5,623,470						5,623,470
0068-Ampliacion Las Avispas Municipio Puerto Plata	800,000						800,000
64-Ampliación y Rehabilitacion de 11 Planteles Escolares E en la Provincia Samana	28,409,725						28,409,725
0051-Ampliacion Escuela Prof. Leonora King Hernández en el Municipio de Samana	800,000						800,000
0052-Ampliacion Escuela George Dickson Williams en el Municipio de Samana	800,000						800,000
0054-Ampliacion Escuela Santo Capois en el Municipio de Samana	800,000						800,000
0055-Ampliacion Escuela Marcelina Encarnacion en el Municipio de Samana	553,485						553,485

Gobierno Central

Distribución Institucional por Estructura Programática y Fuente de Financiamiento

Valores RD\$

31 de 112

PODER - CAPÍTULO - SUBCAPÍTULO - ESTRUCTURA PROGRAMÁTICA	FONDO GENERAL	DESTINO ESPECIFICO	FONDO PROPIOS	CRÉDITO INTERNO	CRÉDITO EXTERNO	DONACIONES EXTERNAS	TOTAL
0206-MINISTERIO DE EDUCACIÓN	152,337,513,910	111,043,390			316,800,000		152,765,357,300
01-MINISTERIO DE EDUCACION	152,337,513,910	111,043,390			316,800,000		152,765,357,300
17-Construcción, Ampliación y Rehabilitación de Planteles Escolares	13,078,217,814						13,078,217,814
00-N/A	4,128,870,259						4,128,870,259
64-Ampliación y Rehabilitación de 11 Planteles Escolares E en la Provincia Samana	28,409,725						28,409,725
0057-Ampliación Escuela Básica Majagual en el Municipio de Sanchez	2,633,088						2,633,088
0060-Ampliación Escuela Francisco del Rosario Sánchez en el Municipio de Sanchez	21,290,303						21,290,303
0061-Ampliación Escuela Belarminio Calvo en el Municipio de Samaná	1,532,849						1,532,849
65-Ampliación y Rehabilitación de 6 Planteles Escolares en la Provincia Sanchez Ramirez	26,487,846						26,487,846
0054-Ampliación Escuela Juana Dolores Cruz Jerez, Municipio Cotui	8,774,955						8,774,955
0059-Ampliación Escuela la Bija, Municipio Cotui	800,000						800,000
0060-Ampliación Escuela Juan Sanchez Ramirez, Municipio Cotui	800,000						800,000
0062-Ampliación Escuela Ce Padre Fantino, Municipio Fantino	16,112,891						16,112,891
66-Ampliación y Rehabilitación de 14 Planteles Escolares en la Provincia San Cristobal	82,509,432						82,509,432
0051-Ampliación Escuela el Carril, Municipio Bajos de Haina	7,551,400						7,551,400
0052-Ampliación Escuela, Jose Altagracia Tejeda - Salome Ureña, Municipio Cambita Garabitos	2,654,273						2,654,273
0053-Ampliación Escuela, Matildes Cuevas, Municipio Cambita Garabitos	9,200,476						9,200,476
0055-Ampliación Escuela, la Guama, Municipio Cambita Garabitos	7,778,021						7,778,021
0056-Ampliación Escuela, Mano Matuey Abajo, Municipio Cambita Garabitos	7,401,801						7,401,801
0057-Ampliación Escuela Francisco Henriquez y Carvajal, Municipio San Cristobal	14,096,236						14,096,236
0058-Ampliación Escuela Loma Verde de Najayo, Municipio San Cristobal	6,934,455						6,934,455
0060-Ampliación Escuela Hormigo, Municipio Villa Altagracia	1,587,233						1,587,233
0061-Ampliación Escuela Isidro Rodriguez, Municipio Villa Altagracia	600,000						600,000

Gobierno Central

Distribución Institucional por Estructura Programática y Fuente de Financiamiento

Valores RD\$

32 de 112

PODER - CAPÍTULO - SUBCAPÍTULO - ESTRUCTURA PROGRAMÁTICA	FONDO GENERAL	DESTINO ESPECIFICO	FONDO PROPIOS	CRÉDITO INTERNO	CRÉDITO EXTERNO	DONACIONES EXTERNAS	TOTAL
0206-MINISTERIO DE EDUCACIÓN	152,337,513,910	111,043,390			316,800,000		152,765,357,300
01-MINISTERIO DE EDUCACION	152,337,513,910	111,043,390			316,800,000		152,765,357,300
17-Construcción, Ampliación y Rehabilitación de Planteles Escolares	13,078,217,814						13,078,217,814
00-N/A	4,128,870,259						4,128,870,259
66-Ampliación y Rehabilitación de 14 Planteles Escolares en la Provincia San Cristobal	82,509,432						82,509,432
0063-Ampliación Escuela la Vaca, Municipio Yaguatae	1						1
0064-Ampliación Escuela Moja Cazabe, Municipio Yaguatae	9,403,609						9,403,609
0065-Ampliación Gonzalo Reyes, Municipio Villa Altagracia	2,514,174						2,514,174
0066-Ampliación Básica Danilo Ginebra, Municipio Villa Altagracia	1						1
0067-Ampliación Villa Construcción, Municipio Villa Altagracia	11,987,752						11,987,752
0068-Ampliación Básica Sainagua, Municipio San Cristobal	800,000						800,000
68-Ampliación y Rehabilitación de 16 Planteles Escolares en la Provincia San Juan	22,200,604						22,200,604
0052-Ampliación Escuela Palmar del Yaque, Municipio Bohechio	1,554,345						1,554,345
0053-Ampliación Escuela Buena Vista del Yaque, Municipio Bohechio	3,085,233						3,085,233
0056-Ampliación Escuela Jinova, Municipio Juan de Herrera	6,064,495						6,064,495
0060-Ampliación Escuela Olivero, Municipio Las Matas de Farfan	1						1
0061-Ampliación Escuela la Jagua, Municipio Las Matas de Farfan	7,732,393						7,732,393
0062-Ampliación Escuela la Estancia, Municipio Las Matas de Farfan	3,764,137						3,764,137
69-Ampliación y Rehabilitación de 16 Planteles Escolares en la Provincia San Pedro de Macoris.	63,451,803						63,451,803
0051-Ampliación Escuela Antonio Paredes Mena en el Municipio Consuelo	6,995,195						6,995,195
0052-Ampliación Escuela Batey Cachena en el Municipio Consuelo	14,271,772						14,271,772
0055-Ampliación Escuela Higuamo I en el Municipio Quisqueya	9,333,212						9,333,212
0056-Ampliación Escuela Batey el Jagual en el Municipio Ramón Santana	4,351,938						4,351,938

360

Gobierno Central

Distribución Institucional por Estructura Programática y Fuente de Financiamiento

Valores RD\$

33 de 112

PODER - CAPÍTULO - SUBCAPÍTULO - ESTRUCTURA PROGRAMÁTICA	FONDO GENERAL	DESTINO ESPECIFICO	FONDO PROPIOS	CRÉDITO INTERNO	CRÉDITO EXTERNO	DONACIONES EXTERNAS	TOTAL
0206-MINISTERIO DE EDUCACIÓN	152,337,513,910	111,043,390			316,800,000		152,765,357,300
01-MINISTERIO DE EDUCACION	152,337,513,910	111,043,390			316,800,000		152,765,357,300
17-Construcción, Ampliación y Rehabilitación de Planteles Escolares	13,078,217,814						13,078,217,814
00-N/A	4,128,870,259						4,128,870,259
69-Ampliación y Rehabilitacion de 16 Planteles Escolares en la Provincia San Pedro de Macoris.	63,451,803						63,451,803
0057-Ampliacion Escuela Federico Bermudez en el Municipio Ramón Santana		1					1
0061-Ampliacion Escuela Esperanza en el Municipio San Pedro de Macoris	2,021,430						2,021,430
0062-Ampliacion Escuela la Laura en el Municipio San Pedro de Macoris	800,000						800,000
0063-Ampliacion Escuela Alemán en el Municipio San Pedro de Macoris		1					1
0064-Ampliacion Escuela Juan Vicente Moscoso en el Municipio San Pedro de Macoris		1					1
0065-Ampliacion Escuela Batey Miguelcho en el Municipio San Pedro de Macoris	16,996,345						16,996,345
0066-Ampliacion Escuela San Anton en el Municipio San Pedro de Macoris		1					1
0068-Ampliacion Liceo Jose Joaquin Perez, Municipio San Pedro de Macoris	8,681,907						8,681,907
70-Ampliación y Rehabilitacion de 12 Planteles Escolares en la Provincia Santiago	73,490,744						73,490,744
0051-Ampliacion Escuela Rosa Leocadia Pichardo, Municipio Janico	3,634,268						3,634,268
0053-Ampliacion Escuela Elena Amadiz, Municipio Lincey al Medio		1					1
0054-Ampliacion Escuela Maria Miranda, Municipio Puñal	3,570,385						3,570,385
0055-Ampliacion Escuela Sabana Iglesia, Municipio Sabana Iglesia		1					1
0057-Ampliacion Escuela Prof. Juan Bosch , Municipio San Jose de Las Matas		1					1
0058-Ampliacion Escuela Lidia Antonia Luciano Liz, Municipio Santiago	22,391,601						22,391,601
0059-Ampliacion Escuela Norma Lucrecia Medrano, Municipio Santiago	11,251,767						11,251,767
0060-Ampliacion Escuela Aura Marina Santana, Municipio Tamboril		1					1
0061-Ampliacion Escuela Dona Inoce, Municipio Tamboril	600,000						600,000

Gobierno Central

Distribución Institucional por Estructura Programática y Fuente de Financiamiento

Valores RD\$

34 de 112

PODER - CAPÍTULO - SUBCAPÍTULO - ESTRUCTURA PROGRAMÁTICA	FONDO GENERAL	DESTINO ESPECIFICO	FONDO PROPIOS	CRÉDITO INTERNO	CRÉDITO EXTERNO	DONACIONES EXTERNAS	TOTAL
0206-MINISTERIO DE EDUCACIÓN	152,337,513,910	111,043,390			316,800,000		152,765,357,300
01-MINISTERIO DE EDUCACION	152,337,513,910	111,043,390			316,800,000		152,765,357,300
17-Construcción, Ampliación y Rehabilitación de Planteles Escolares	13,078,217,814						13,078,217,814
00-N/A	4,128,870,259						4,128,870,259
70-Ampliación y Rehabilitacion de 12 Planteles Escolares en la Provincia Santiago	73,490,744						73,490,744
0062-Ampliacion Escuela Cruz Corte, Municipio Villa Bisono	20,801,134						20,801,134
0063-Ampliacion Escuela Basica Fernando Valerio Municipio San José de Las Matas	11,241,585						11,241,585
72-Ampliación y Rehabilitacion de 28 Planteles Escolares en la Provincia Santo Domingo	150,568,864						150,568,864
0051-Ampliacion Escuela Fancundo Lavatta Ramirez, Pedro Brand	7,812,917						7,812,917
0052-Ampliacion Escuela la Estancia, Pedro Brand	7,816,643						7,816,643
0053-Ampliacion Escuela Flerida de Nolasco, Pedro Brand	8,756,277						8,756,277
0054-Ampliacion Escuela Jose Francisco Peña Gomez Dr. Municipio Pedro Brand	21,603,643						21,603,643
0055-Ampliacion Escuela Milila Antonia Baez, Municipio Pedro Brand	5,858,047						5,858,047
0056-Ampliacion Escuela Gregorio Perez, Municipio Pedro Brand	1,170,060						1,170,060
0058-Ampliacion Escuela Francisco Acosta Garcia - Juan Tomas, Municipio Santo Domingo Norte	7,537,611						7,537,611
0059-Ampliacion Escuela Maria Figueroa Adon Prof. Municipio Santo Domingo Norte	12,391,857						12,391,857
0063-Ampliacion Escuela Pastora Margarita Mercedes - la Ceiba, Municipio Santo Domingo Norte	3,901,359						3,901,359
0065-Ampliacion Escuela Mata San Juan, Municipio Santo Domingo Norte	6,163,556						6,163,556
0071-Ampliacion Escuela Formerio Rodriguez, Municipio Boca Chica	8,900,521						8,900,521
0072-Ampliacion Escuela el Valiente, Municipio Boca Chica	7,134,088						7,134,088
0073-Ampliacion Escuela Poeta Jose Marti, Municipio Boca Chica	4,415,589						4,415,589
0076-Ampliacion Escuela Anacaona, Municipio Boca Chica	10,110,224						10,110,224
0077-Ampliacion Escuela Casandra Damiron, Municipio Boca Chica	800,000						800,000
0078-Ampliacion Escuela Maria Teresa Mirabal, Municipio Pedro Brand	13,976,634						13,976,634

Gobierno Central

Distribución Institucional por Estructura Programática y Fuente de Financiamiento

Valores RD\$

35 de 112

PODER - CAPÍTULO - SUBCAPÍTULO - ESTRUCTURA PROGRAMÁTICA	FONDO GENERAL	DESTINO ESPECIFICO	FONDO PROPIOS	CRÉDITO INTERNO	CRÉDITO EXTERNO	DONACIONES EXTERNAS	TOTAL
0206-MINISTERIO DE EDUCACIÓN	152,337,513,910	111,043,390			316,800,000		152,765,357,300
01-MINISTERIO DE EDUCACION	152,337,513,910	111,043,390			316,800,000		152,765,357,300
17-Construcción, Ampliación y Rehabilitación de Planteles Escolares	13,078,217,814						13,078,217,814
00-N/A	4,128,870,259						4,128,870,259
72-Ampliación y Rehabilitacion de 28 Planteles Escolares en la Provincia Santo Domingo	150,568,864						150,568,864
0079-Ampliacion Escuela la Gina Municipio Santo Domingo Norte	16,893,900						16,893,900
0083-Ampliacion Escuela Prof. Mercedes Rafaela Vasquez Municipio Boca Chica	5,325,938						5,325,938
73-Ampliación y Rehabilitacion de 5 Planteles Escolares en la Provincia Valverde	19,400,331						19,400,331
0051-Ampliacion Escuela Jicome Arriba, Esperanza	8,753,964						8,753,964
0052-Ampliacion Escuela Buen Samaritano, Esperanza	7,481,943						7,481,943
0053-Ampliacion Escuela Boca de Mao, Esperanza	3,164,424						3,164,424
74-Construcción de 11 Planteles Escolares en la Provincia Barahona	38,856,949						38,856,949
0052-Construccion Escuela Básica Barahona 10 Municipio Barahona	8,936,770						8,936,770
0054-Construccion Escuela Básica Cabral 1 Municipio Cabral	13,583,582						13,583,582
0059-Construccion Escuela Básica Polo Municipio Polo	5,254,598						5,254,598
0060-Construccion Plantel el Higuito Municipio Vicente Noble	8,227,968						8,227,968
0062-Construccion Escuela Liceo la Guazara, Municipio Barahona	2,854,031						2,854,031
75-Construcción de 11 Planteles Escolares en la Provincia Sanchez Ramirez	91,256,775						91,256,775
0052-Construccion Escuela Básica Cotuí 5, Municipio Cotui	7,708,660						7,708,660
0054-Construccion Escuela Básica Cotuí 2, Municipio Cotui	6,565,188						6,565,188
0055-Construccion Escuela Básica Cotuí 3, Municipio Cotui	7,852,213						7,852,213
0056-Construccion Escuela Básica Cotuí 4, Municipio Cotui	17,140,484						17,140,484
0057-Construccion Liceo Iteco, Municipio Cotui	800,000						800,000
0058-Construccion Escuela Básica Fantino 2, Municipio Fantino	9,673,560						9,673,560
0060-Construccion Plantel la Bija - Jose Francisco Peña Gomez, Municipio Villa la Mata	5,203,692						5,203,692

Gobierno Central

Distribución Institucional por Estructura Programática y Fuente de Financiamiento

Valores RD\$

36 de 112

PODER - CAPÍTULO - SUBCAPÍTULO - ESTRUCTURA PROGRAMÁTICA	FONDO GENERAL	DESTINO ESPECIFICO	FONDO PROPIOS	CRÉDITO INTERNO	CRÉDITO EXTERNO	DONACIONES EXTERNAS	TOTAL
0206-MINISTERIO DE EDUCACIÓN	152,337,513,910	111,043,390			316,800,000		152,765,357,300
01-MINISTERIO DE EDUCACION	152,337,513,910	111,043,390			316,800,000		152,765,357,300
17-Construcción, Ampliación y Rehabilitación de Planteles Escolares	13,078,217,814						13,078,217,814
00-N/A	4,128,870,259						4,128,870,259
75-Construcción de 11 Planteles Escolares en la Provincia Sanchez Ramirez	91,256,775						91,256,775
0061-Construccion Escuela Básica Villa la Mata 1, Municipio Villa la Mata	13,681,920						13,681,920
0062-Construccion Liceo Batero	21,031,058						21,031,058
0063-Construccion Escuela el Platanal	800,000						800,000
0064-Construccion Escuela Ce Matia	800,000						800,000
77-Ampliación y Rehabilitacion de 18 Planteles Escolares en la Provincia Barahona	37,515,809						37,515,809
0052-Ampliacion Escuela Praxides Feliz, la Lista, Municipio Cabral	6,186,363						6,186,363
0053-Ampliacion Escuela Francisco Amadis Peña, Municipio Cabral	800,000						800,000
0057-Ampliacion Escuela el Peñon, Municipio el Peñon	7,474,619						7,474,619
0062-Ampliacion Escuela Prof. Irene Acosta, Municipio Fundacion	5,554,053						5,554,053
0069-Ampliacion Escuela de Basica San Jose, Municipio Vicente Noble	7,527,982						7,527,982
0071-Ampliacion Escuela Basica Guillermo Tono	600,000						600,000
0073-Ampliacion Escuela Basica Luis Felipe Feliz Feliz	8,772,792						8,772,792
0077-Ampliacion Escuela Basica Cacique Enriquillo, Municipio Barahona	600,000						600,000
78-Construcción de 8 Planteles Escolares en la Provincia Duarte	66,900,012						66,900,012
0052-Construccion Escuela Básica Caobete en el Municipio Pimentel	6,748,860						6,748,860
0053-Construccion Liceo Nordeste en el Municipio San Fco. de Macorís	21,137,147						21,137,147
0054-Construccion Escuela Básica Vista del Valle en el Municipio San Fco. de Macorís	9,457,973						9,457,973
0055-Construccion Liceo Sur en el Municipio San Fco. de Macorís	13,371,030						13,371,030
0056-Construccion Liceo Génimo en el Municipio San Fco. de Macorís	5,388,924						5,388,924
0057-Construccion Escuela Básica Villa Riva 2 en el Municipio Villa Riva	5,357,619						5,357,619
0060-Construccion Liceo Pimentel 2 Municipio Pimentel	5,438,459						5,438,459

Gobierno Central

Distribución Institucional por Estructura Programática y Fuente de Financiamiento

Valores RD\$

37 de 112

PODER - CAPÍTULO - SUBCAPÍTULO - ESTRUCTURA PROGRAMÁTICA	FONDO GENERAL	DESTINO ESPECIFICO	FONDO PROPIOS	CRÉDITO INTERNO	CRÉDITO EXTERNO	DONACIONES EXTERNAS	TOTAL
0206-MINISTERIO DE EDUCACIÓN	152,337,513,910	111,043,390			316,800,000		152,765,357,300
01-MINISTERIO DE EDUCACION	152,337,513,910	111,043,390			316,800,000		152,765,357,300
17-Construcción, Ampliación y Rehabilitación de Planteles Escolares	13,078,217,814						13,078,217,814
01-Construccion de Estancias Infantiles	912,168,550						912,168,550
01-Construcción de 1 Estancia Infantil en la Provincia de Dajabon	6,000,000						6,000,000
0051-Construcción de Estancia Infantil en Dajabón, Municipio de Dajabón	5,500,000						5,500,000
0052-Equipamiento de Estancia Infantil en Dajabón, Municipio de Dajabón	500,000						500,000
02-Construcción de 1 Estancia Infantil en la Provincia de Bahoruco	5,600,000						5,600,000
0051-Construcción de Estancia Infantil en Neiba, Municipio de Neiba	5,500,000						5,500,000
0052-Equipamiento de Estancia Infantil en Neiba, Municipio de Neiba	100,000						100,000
03-Construcción 2 Estancias Infantiles en la Provincia de Barahona	5,600,000						5,600,000
0051-Construccion Estancia Infantil Barahona Suroeste, Municipio Barahona	5,500,000						5,500,000
0054-Equipamientoestancia Infantil Barahona Suroeste, Municipio Barahona	100,000						100,000
04-Construcción de 14 Estancias Infantiles de la Provincia Distrito Nacional	60,400,000						60,400,000
0051-Construccion de Estancia Infantil Capotillo, Municipio Santo Domingo de Guzman	2,100,000						2,100,000
0052-Construccion de Estancia Infantil Cristo Rey 2, Municipio Santo Domingo de Guzman	2,000,000						2,000,000
0053-Construccion de Estancia Infantil Cristo Rey, Municipio Santo Domingo de Guzman	3,600,000						3,600,000
0054-Construccion de Estancia Infantil Domingo Savio, Municipio Santo Domingo de Guzman	3,600,000						3,600,000
0055-Construccion de Estancia Infantil Gualey, Municipio Santo Domingo de Guzman	3,600,000						3,600,000
0056-Construccion de Estancia Infantil Las Zurzas, Municipio Santo Domingo de Guzman	6,500,000						6,500,000
0057-Construccion de Estancia Infantil los Rios 2, Municipio Santo Domingo de Guzman	3,600,000						3,600,000
0058-Construccion de Estancia Infantil los Rios, Municipio Santo Domingo de Guzman	5,500,000						5,500,000

Gobierno Central

Distribución Institucional por Estructura Programática y Fuente de Financiamiento

Valores RD\$

38 de 112

PODER - CAPÍTULO - SUBCAPÍTULO - ESTRUCTURA PROGRAMÁTICA	FONDO GENERAL	DESTINO ESPECIFICO	FONDO PROPIOS	CRÉDITO INTERNO	CRÉDITO EXTERNO	DONACIONES EXTERNAS	TOTAL
0206-MINISTERIO DE EDUCACIÓN	152,337,513,910	111,043,390			316,800,000		152,765,357,300
01-MINISTERIO DE EDUCACION	152,337,513,910	111,043,390			316,800,000		152,765,357,300
17-Construcción, Ampliación y Rehabilitación de Planteles Escolares	13,078,217,814						13,078,217,814
01-Construccion de Estancias Infantiles	912,168,550						912,168,550
04-Construcción de 14 Estancias Infantiles de la Provincia Distrito Nacional	60,400,000						60,400,000
0059-Construccion de Estancia Infantil Maria Auxiliadora, Municipio Santo Domingo de Guzman	5,500,000						5,500,000
0060-Construccion de Estancia Infantil Mejoramiento Social, Municipio Santo Domingo de Guzman	3,600,000						3,600,000
0061-Construccion de Estancia Infantil Palma Real, Municipio Santo Domingo de Guzman	5,500,000						5,500,000
0062-Construccion de Estancia Infantil Simon Bolivar, Municipio Santo Domingo de Guzman	3,600,000						3,600,000
0063-Construccion de Estancia Infantil Villa Francisca, Municipio Santo Domingo de Guzman	3,600,000						3,600,000
0064-Construccion de Estancia Infantil Villa Juana, Municipio Santo Domingo de Guzman	5,500,000						5,500,000
0065-Equipamiento de Estancia Infantil Capotillo, Municipio Santo Domingo de Guzman	50,000						50,000
0066-Equipamiento de Estancia Infantil Cristo Rey 2, Municipio Santo Domingo de Guzman	100,000						100,000
0067-Equipamiento de Estancia Infantil Domingo Savio, Municipio Santo Domingo de Guzman	50,000						50,000
0068-Equipamiento de Estancia Infantil Gualey, Municipio Santo Domingo de Guzman	50,000						50,000
0069-Equipamiento de Estancia Infantil Las Zurzas, Municipio Santo Domingo de Guzman	500,000						500,000
0070-Equipamiento de Estancia Infantil los Rios 2, Municipio Santo Domingo de Guzman	50,000						50,000
0071-Equipamiento de Estancia Infantil los Rios, Municipio Santo Domingo de Guzman	500,000						500,000
0072-Equipamiento de Estancia Infantil Maria Auxiliadora, Municipio Santo Domingo de Guzman	100,000						100,000
0073-Equipamiento de Estancia Infantil Mejoramiento Social, Municipio Santo Domingo de Guzman	50,000						50,000
0074-Equipamiento de Estancia Infantil Palma Real, Municipio Santo Domingo de Guzman	500,000						500,000
0075-Equipamiento de Estancia Infantil Simon Bolivar, Municipio Santo Domingo de Guzman	50,000						50,000

Gobierno Central

Distribución Institucional por Estructura Programática y Fuente de Financiamiento

Valores RD\$

39 de 112

PODER - CAPÍTULO - SUBCAPÍTULO - ESTRUCTURA PROGRAMÁTICA	FONDO GENERAL	DESTINO ESPECIFICO	FONDO PROPIOS	CRÉDITO INTERNO	CRÉDITO EXTERNO	DONACIONES EXTERNAS	TOTAL
0206-MINISTERIO DE EDUCACIÓN	152,337,513,910	111,043,390			316,800,000		152,765,357,300
01-MINISTERIO DE EDUCACION	152,337,513,910	111,043,390			316,800,000		152,765,357,300
17-Construcción, Ampliación y Rehabilitación de Planteles Escolares	13,078,217,814						13,078,217,814
01-Construccion de Estancias Infantiles	912,168,550						912,168,550
04-Construcción de 14 Estancias Infantiles de la Provincia Distrito Nacional	60,400,000						60,400,000
0076-Equipamiento de Estancia Infantil Villa Francisca, Municipio Santo Domingo de Guzman	50,000						50,000
0077-Equipamiento de Estancia Infantil Villa Juana, Municipio Santo Domingo de Guzman	500,000						500,000
0078-Equipamiento Nde Estancia Infantil Cristo Rey, Municipio Santo Domingo de Guzman	50,000						50,000
05-Construcción de 4 Estancias Infantiles en la Provincia Duarte	27,421,210						27,421,210
0051-Construccion de Estancia Infantil Hermanas Mirabal en el Municipio San Francisco de Macoris	5,500,000						5,500,000
0052-Construccion de Estancia Infantil Pueblo Nuevo en el Municipio San Francisco de Macoris	6,500,000						6,500,000
0053-Construccion de Estancia Infantil San Martin en el Municipio San Francisco de Macoris	6,491,855						6,491,855
0054-Construccion de Estancia Infantil Vista del Valle en el Municipio San Francisco de Macoris	6,491,855						6,491,855
0055-Equipamiento de Estancia Infantil Hermanas Mirabal en el Municipio de San Francisco de Macoris	500,000						500,000
0056-Equipamiento Estancia Infantil Pueblo Nuevo en el Municipio San Francisco de Macoris	500,000						500,000
0057-Equipamiento Estancia Infantil San Martin en el Municipio San Francisco de Macoris	937,500						937,500
0058-Equipamiento Estancia Infantil Vista del Valle en el Municipio San Francisco de Macoris	500,000						500,000
06-Construcción de 1 Estancia Infantil en la Provincia Elias Piña	6,000,000						6,000,000
0051-Construccion de Estancia Infantil - Municipio Comendador, Provincia Elías Piña	5,500,000						5,500,000
0052-Equipamiento de Estancia Infantil en el Municipio Comendador-Provincia Elias Piña	500,000						500,000
07-Construcción de 2 Estancias Infantiles en la Provincia Espaillat	50,000						50,000
0053-Equipamiento de Estancia Infantil la Estancia, Municipio de Moca	50,000						50,000

Gobierno Central

Distribución Institucional por Estructura Programática y Fuente de Financiamiento

Valores RD\$

40 de 112

PODER - CAPÍTULO - SUBCAPÍTULO - ESTRUCTURA PROGRAMÁTICA	FONDO GENERAL	DESTINO ESPECIFICO	FONDO PROPIOS	CRÉDITO INTERNO	CRÉDITO EXTERNO	DONACIONES EXTERNAS	TOTAL
0206-MINISTERIO DE EDUCACIÓN	152,337,513,910	111,043,390			316,800,000		152,765,357,300
01-MINISTERIO DE EDUCACION	152,337,513,910	111,043,390			316,800,000		152,765,357,300
17-Construcción, Ampliación y Rehabilitación de Planteles Escolares	13,078,217,814						13,078,217,814
01-Construccion de Estancias Infantiles	912,168,550						912,168,550
08-Construcción de 1 Estancia Infantil en la Provincia de el Seibo	7,000,000						7,000,000
0051-Construccion de Estancia Infantil el Seibo, Municipio de el Seibo	6,500,000						6,500,000
0052-Equipamiento de Estancia Infantil el Seibo, Municipio de el Seibo	500,000						500,000
09-Construcción de 1 Estancia Infantil en la Provincia Hermanas Mirabal	7,437,500						7,437,500
0051-Construccion de Estancia Infantil Salcedo, en el Municipio Salcedo	6,500,000						6,500,000
0052-Equipamiento de Estancia Infantil Salcedo, en el Municipio Salcedo	937,500						937,500
10-Construcción 4 Estancias Infantiles en la Provincia de la Romana	22,737,500						22,737,500
0051-Consrtruccion Estancia Infantil los Mulos, Municipio de la Romana	3,600,000						3,600,000
0052-Construccion Estancia Infantil Piedra Linda, Municipio de la Romana	6,500,000						6,500,000
0053-Construccion Estancia Infantil Savica-Quisqueya, Municipio de la Romana	5,500,000						5,500,000
0054-Construccion Estancia Infantil Villa Verde-Zona Franca, Municipio de la Romana	5,500,000						5,500,000
0055-Equipamiento Estancia Infantil los Mulos, Municipio de la Romana	500,000						500,000
0056-Equipamiento Estancia Infantil Piedra Linda, Municipio de la Romana	937,500						937,500
0057-Equipamiento Estancia Infantil Savica-Quisqueya, Municipio la Romana	100,000						100,000
0058-Equipamiento Estancia Infantil Villa Verde-Zona Franca, Municipio de la Romana	100,000						100,000
11-Construcción de 4 Estancias Infantiles en la Provincia de la Altagracia	27,500,000						27,500,000
0051-Construcción de Estancia Infantil la Malena, Municipio de Higüey	6,500,000						6,500,000
0052-Construcción de Estancia Infantil Savica, Municipio de Higüey	5,500,000						5,500,000

368

Gobierno Central

Distribución Institucional por Estructura Programática y Fuente de Financiamiento

Valores RD\$

41 de 112

PODER - CAPÍTULO - SUBCAPÍTULO - ESTRUCTURA PROGRAMÁTICA	FONDO GENERAL	DESTINO ESPECIFICO	FONDO PROPIOS	CRÉDITO INTERNO	CRÉDITO EXTERNO	DONACIONES EXTERNAS	TOTAL
0206-MINISTERIO DE EDUCACIÓN	152,337,513,910	111,043,390			316,800,000		152,765,357,300
01-MINISTERIO DE EDUCACION	152,337,513,910	111,043,390			316,800,000		152,765,357,300
17-Construcción, Ampliación y Rehabilitación de Planteles Escolares	13,078,217,814						13,078,217,814
01-Construccion de Estancias Infantiles	912,168,550						912,168,550
11-Construcción de 4 Estancias Infantiles en la Provincia de la Altagracia	27,500,000						27,500,000
0053-Construcción de Estancia Infantil Verón-Bávaro, Municipio de Higüey	6,500,000						6,500,000
0054-Construcción de Estancia Infantil Villa Cerro, Municipio de Higüey	6,500,000						6,500,000
0055-Equipamiento de Estancia Infantil la Malena, Municipio de Higüey	500,000						500,000
0056-Equipamiento de Estancia Infantil Savica, Municipio de Higüey	500,000						500,000
0057-Equipamiento de Estancia Infantil Verón-Bávaro, Municipio de Higüey	1,000,000						1,000,000
0058-Equipamiento de Estancia Infantil Villa Cerro, Municipio de Higüey	500,000						500,000
12-Construcción de 1 Estancia Infantil en la Provincia de Hato Mayor	7,437,500						7,437,500
0051-Construccion de Estancia Infantil Hato Mayor, Municipio Hato Mayor	6,500,000						6,500,000
0052-Equipamiento de Estancia Infantil Hato Mayor, Municipio Hato Mayor	937,500						937,500
13-Construcción de 1 Estancia Infantil en la Provincia Independencia	5,600,000						5,600,000
0051-Construccion de Estancia Infantil Jimani, Municipio de Jimani	5,500,000						5,500,000
0052-Equipamiento de Estancia Infantil Jimani, Municipio de Jimani	100,000						100,000
14-Construcción de 3 Estancias Infantiles en la Provincia de la Vega	12,650,000						12,650,000
0051-Construccion de Estancia Infantil Las Carmelitas, Provincia la Vega	6,500,000						6,500,000
0053-Construccion de Estancia Infantil San Martin-Villa Francisca, Municipio la Vega	5,500,000						5,500,000
0054-Equipamiento de Estancia Infantil Las Carmelitas, Municipio la Vega	500,000						500,000
0055-Equipamiento de Estancia Infantil Palmarito, Municipio la Vega	50,000						50,000

Gobierno Central

Distribución Institucional por Estructura Programática y Fuente de Financiamiento

Valores RD\$

42 de 112

PODER - CAPÍTULO - SUBCAPÍTULO - ESTRUCTURA PROGRAMÁTICA	FONDO GENERAL	DESTINO ESPECIFICO	FONDO PROPIOS	CRÉDITO INTERNO	CRÉDITO EXTERNO	DONACIONES EXTERNAS	TOTAL
0206-MINISTERIO DE EDUCACIÓN	152,337,513,910	111,043,390			316,800,000		152,765,357,300
01-MINISTERIO DE EDUCACION	152,337,513,910	111,043,390			316,800,000		152,765,357,300
17-Construcción, Ampliación y Rehabilitación de Planteles Escolares	13,078,217,814						13,078,217,814
01-Construccion de Estancias Infantiles	912,168,550						912,168,550
14-Construcción de 3 Estancias Infantiles en la Provincia de la Vega	12,650,000						12,650,000
0056-Equipamiento de Estancia Infantil San Martin-Villa Francisca	100,000						100,000
15-Construcción de 1 Estancia Infantil en la Provincia de Maria Trinidad Sanchez	4,100,000						4,100,000
0051-Construccion de Estancia Infantil en el Municipio de Nagua	3,600,000						3,600,000
0052-Equipamiento Estancia Infantil en el Municipio de Nagua	500,000						500,000
16-Construcción de 5 Estancias Infantiles en la Provincia San Juan	24,650,000						24,650,000
0051-Construccion de Estancia Infantil Anacaona, Municipio San Juan de la Maguana	6,500,000						6,500,000
0053-Construccion de Estancia Infantil Las Matas de Farfan, Municio Las Matas de Farfan	6,500,000						6,500,000
0054-Construccion de Estancia Infantil Miraflores, Municipio San Juan de la Maguana	6,500,000						6,500,000
0055-Construccion Estancia Infantil los Damnificados (Villa Esperanza), Municipio San Juan de la Maguana	3,600,000						3,600,000
0056-Equipamiento de Estancia Infantil Anacaona, Municipio San Juan de la Maguana	500,000						500,000
0058-Equipamiento de Estancia Infantil Las Matas de Farfan, Municipio Las Matas de Farfan	500,000						500,000
0059-Equipamiento de Estancia Infantil Miraflores, Municipio San Juan de la Maguana	500,000						500,000
0060-Equipamiento Estancia Infantil los Damnificados (Villa Esperanza), Municipio San Juan de la Maguana	50,000						50,000
17-Construcción de 5 Estancias Infantiles en la Provincia de San Cristobal	18,500,000						18,500,000
0051-Construccion de Estancia Infantil Barsequillo-La Cerca, Municipio Bajos de Haina	5,500,000						5,500,000
0052-Construccion de Estancia Infantil Las Flores, Municipio San Cristobal	3,600,000						3,600,000
0054-Construccion de Estancia Infantil Libertasd-Miramar, Municipio Bajos de Haina	5,500,000						5,500,000

Gobierno Central

Distribución Institucional por Estructura Programática y Fuente de Financiamiento

Valores RD\$

43 de 112

PODER - CAPÍTULO - SUBCAPÍTULO - ESTRUCTURA PROGRAMÁTICA	FONDO GENERAL	DESTINO ESPECIFICO	FONDO PROPIOS	CRÉDITO INTERNO	CRÉDITO EXTERNO	DONACIONES EXTERNAS	TOTAL
0206-MINISTERIO DE EDUCACIÓN	152,337,513,910	111,043,390			316,800,000		152,765,357,300
01-MINISTERIO DE EDUCACION	152,337,513,910	111,043,390			316,800,000		152,765,357,300
17-Construcción, Ampliación y Rehabilitación de Planteles Escolares	13,078,217,814						13,078,217,814
01-Construccion de Estancias Infantiles	912,168,550						912,168,550
17-Construcción de 5 Estancias Infantiles en la Provincia de San Cristobal	18,500,000						18,500,000
0055-Construccion de Estancia Infantil Villa Altagracia, Municipio Villa Altagracia	3,600,000						3,600,000
0056-Equipamiento de Estancia Infantil Barsequillo-La Cerca, Municipio Bajos de Haina	100,000						100,000
0057-Equipamiento de Estancia Infantil Las Flores, Municipio San Cristobal	50,000						50,000
0059-Equipamiento de Estancia Infantil Libertad-Miramar, Municipio Bajos de Haina	100,000						100,000
0060-Equipamiento de Estancia Infantil Villa Altagracia, Municipio Villa Altagracia	50,000						50,000
18-Construcción de 1 Estancia Infantil en la Provincia de Monte Cristi	7,000,000						7,000,000
0051-Construccion de Estacia Infantil Monte Cristi en el Municipio Montecristi	6,500,000						6,500,000
0052-Equipamiento Estacia Infantil Monte Cristi en el Municipio Montecristi	500,000						500,000
19-Construcción de 1 Estancia Infantil en la Provincia de Monte Plata	7,000,000						7,000,000
0051-Construccion Estancia Infantil Monte Plata, Municipio de Monte Plata	5,300,000						5,300,000
0052-Equipamiento de Estancia Infantil Monte Plata, Municipio de Monte Plata	1,700,000						1,700,000
20-Construcción 4 Estancias Infantiles en la Provincia de Puerto Plata	25,087,500						25,087,500
0051-Construccion Estancia Infantil en el Avispero, Municipio de De Puerto Plata	6,500,000						6,500,000
0052-Construccion Estancia Infantil Padre Granero, Municipio de Puerto Plata	3,600,000						3,600,000
0053-Construccion Estancia Infantil San Marcos, Municipio de Puerto Plata	6,500,000						6,500,000
0054-Construccion Estancia Infantil Sosua, Municipio de Puerto Plata	6,500,000						6,500,000
0055-Equipamiento de Estancia Infantil el Avispero, Municipio de Puerto Plata	500,000						500,000

Gobierno Central

Distribución Institucional por Estructura Programática y Fuente de Financiamiento

Valores RD\$

44 de 112

PODER - CAPÍTULO - SUBCAPÍTULO - ESTRUCTURA PROGRAMÁTICA	FONDO GENERAL	DESTINO ESPECIFICO	FONDO PROPIOS	CRÉDITO INTERNO	CRÉDITO EXTERNO	DONACIONES EXTERNAS	TOTAL
0206-MINISTERIO DE EDUCACIÓN	152,337,513,910	111,043,390			316,800,000		152,765,357,300
01-MINISTERIO DE EDUCACION	152,337,513,910	111,043,390			316,800,000		152,765,357,300
17-Construcción, Ampliación y Rehabilitación de Planteles Escolares	13,078,217,814						13,078,217,814
01-Construcción de Estancias Infantiles	912,168,550						912,168,550
20-Construcción 4 Estancias Infantiles en la Provincia de Puerto Plata	25,087,500						25,087,500
0056-Equipamiento Estancia Infantil de Sosua, Municipio de Puerto Plata	500,000						500,000
0057-Equipamiento Estancia Infantil Padre Granero, Municipio de Puerto Plata	50,000						50,000
0058-Equipamiento Estancia Infantil San Marcos	937,500						937,500
21-Construcción de 1 Estancia Infantil en la Provincia Samana	6,000,000						6,000,000
0051-Construcción de Estancia Infantil en el Municipio Samana	5,500,000						5,500,000
0052-Equipamiento de 1 Estancia Infantil en Municipio Samana	500,000						500,000
22-Construcción de 1 Estancia Infantil en la Provincia de Monseñor Nouel	7,000,000						7,000,000
0051-Construcción de Estancia Infantil en el Municipio de Bonao	6,500,000						6,500,000
0052-Equipamiento Estancia Infantil en el Municipio de Bonao	500,000						500,000
23-Construcción de 4 Estancias Infantiles en la Provincia de San Pedro de Macoris	22,216,855						22,216,855
0051-Construcción de Estancia Infantil Barrio Lindo, Municipio San Pedro de Macoris	3,600,000						3,600,000
0052-Construcción de Estancia Infantil Juan Pablo Duarte, Municipio San Pedro de Macoris	3,600,000						3,600,000
0053-Construcción de Estancia Infantil Mexico, Municipio San Pedro de Macoris	6,491,855						6,491,855
0054-Construcción de Estancia Infantil Pedro Justo Garrion, Municipio San Pedro de Macoris	6,500,000						6,500,000
0055-Equipamiento de Estancia Infantil Barrio Lindo, Municipio San Pedro de Macoris	50,000						50,000
0056-Equipamiento de Estancia Infantil Juan Pablo Duarte, Municipio San Pedro de Macoris	100,000						100,000
0057-Equipamiento de Estancia Infantil Mexico, Municipio San Pedro de Macoris	937,500						937,500
0058-Equipamiento de Estancia Infantil Pedro Justo Garrion	937,500						937,500

Gobierno Central

Distribución Institucional por Estructura Programática y Fuente de Financiamiento

Valores RD\$

45 de 112

PODER - CAPÍTULO - SUBCAPÍTULO - ESTRUCTURA PROGRAMÁTICA	FONDO GENERAL	DESTINO ESPECIFICO	FONDO PROPIOS	CRÉDITO INTERNO	CRÉDITO EXTERNO	DONACIONES EXTERNAS	TOTAL
0206-MINISTERIO DE EDUCACIÓN	152,337,513,910	111,043,390			316,800,000		152,765,357,300
01-MINISTERIO DE EDUCACION	152,337,513,910	111,043,390			316,800,000		152,765,357,300
17-Construcción, Ampliación y Rehabilitación de Planteles Escolares	13,078,217,814						13,078,217,814
01-Construcción de Estancias Infantiles	912,168,550						912,168,550
24-Construcción de 1 Estancia Infantil en la Provincia de Pedernales	7,000,000						7,000,000
0051-Construcción de Estancia Infantil Pedernales, Municipio Pedernales	6,500,000						6,500,000
0052-Equipamiento de Estancia Infantil Pedernales, Municipio Pedernales	500,000						500,000
25-Construcción de 1 Estancia Infantil en la Provincia de Santiago Rodríguez	7,500,000						7,500,000
0051-Construcción de Estancia Infantil San Ignacio de Sabaneta, Municipio de San Ignacio de Sabaneta	6,500,000						6,500,000
0052-Equipamiento Estancia Infantil San Ignacio de Sabaneta, Municipio de San Ignacio de Sabaneta	1,000,000						1,000,000
26-Construcción de 2 Estancias Infantiles en la Provincia Azua	13,000,000						13,000,000
0051-Construcción de Estancia Infantil en el Prado, Municipio de Azua	5,500,000						5,500,000
0052-Construcción de Estancia Infantil en la Bombita, Municipio de Azua	6,500,000						6,500,000
0053-Equipamiento de Estancia Infantil en el Prado, Municipio de Azua	500,000						500,000
0054-Equipamiento de Estancia Infantil en la Bombita, Municipio de Azua	500,000						500,000
27-Construcción de 1 Estancia Infatil en la Provincia de Peravia	7,000,000						7,000,000
0051-Construcción de Estancia Infantil Baní, Municipio de Bani	6,500,000						6,500,000
0052-Equipamiento de Estancia Infantil Baní, Municipio de Bani	500,000						500,000
28-Construcción 1 Estancia Infantil en la Provincia de San Jose de Ocoa	7,000,000						7,000,000
0051-Construcción Estancia Infantil San Jose de Ocoa, Municipio San Jose de Ocoa	6,500,000						6,500,000
0052-Equipamiento Estancia Infantil San Jose de Ocoa, Municipio San Jose de Ocoa	500,000						500,000

Gobierno Central

Distribución Institucional por Estructura Programática y Fuente de Financiamiento

Valores RD\$

46 de 112

PODER - CAPÍTULO - SUBCAPÍTULO - ESTRUCTURA PROGRAMÁTICA	FONDO GENERAL	DESTINO ESPECIFICO	FONDO PROPIOS	CRÉDITO INTERNO	CRÉDITO EXTERNO	DONACIONES EXTERNAS	TOTAL
0206-MINISTERIO DE EDUCACIÓN	152,337,513,910	111,043,390			316,800,000		152,765,357,300
01-MINISTERIO DE EDUCACION	152,337,513,910	111,043,390			316,800,000		152,765,357,300
17-Construcción, Ampliación y Rehabilitación de Planteles Escolares	13,078,217,814						13,078,217,814
01-Construccion de Estancias Infantiles	912,168,550						912,168,550
29-Construcción de 10 Estancias Infantiles en la Provincia Santiago	48,037,500						48,037,500
0051-Construccion de Estancia Infantil Cienfuegos Centro-Este, Municipio Santiago de los Caballeros	6,500,000						6,500,000
0052-Construccion de Estancia Infantil Cienfuegos Oeste, Municipio Santiago de los Caballeros	5,500,000						5,500,000
0053-Construccion de Estancia Infantil Espaillat, Municipio Santiago de los Caballeros	5,500,000						5,500,000
0054-Construccion de Estancia Infantil Guarabo Abajo, Municipio Santiago de los Caballeros	3,600,000						3,600,000
0055-Construccion de Estancia Infantil Hato del Yaque, Municipio Santiago de los Caballeros	6,500,000						6,500,000
0056-Construccion de Estancia Infantil la Otra Banda, Municipio Santiago de los Caballeros	6,500,000						6,500,000
0057-Construccion de Estancia Infantil los Jazmines-Papayo, Municipio Santiago de los Caballeros	5,500,000						5,500,000
0060-Construccion de Estancia Infantil Tamboril, Municipio Tamboril	6,500,000						6,500,000
0061-Equipamiento de Estancia Infantil Cienfuegos Centro-Este, Municipio Santiago de los Caballeros	100,000						100,000
0062-Equipamiento de Estancia Infantil Cienfuegos Oeste, Municipio Santiago de los Caballeros	100,000						100,000
0063-Equipamiento de Estancia Infantil Espaillat, Municipio Santiago de los Caballeros	50,000						50,000
0064-Equipamiento de Estancia Infantil Guarabo Abajo, Municipio Santiago de los Caballeros	50,000						50,000
0065-Equipamiento de Estancia Infantil Hato del Yaque, Municipio de Santiago de los Caballeros	500,000						500,000
0066-Equipamiento de Estancia Infantil la Otra Banda	937,500						937,500
0067-Equipamiento de Estancia Infantil los Jazmines-Papayo, Municipio Santiago de los Caballeros	50,000						50,000
0070-Equipamiento de Estancia Infantil Tamboril, Municipio de Tamboril	150,000						150,000
30-Construcción de 2 Estancias Infantiles en la Provincia de Valverde	14,858,710						14,858,710
0051-Construccion de Estancia Infantil Esperanza, Municipio de Esperanza	6,491,855						6,491,855

Gobierno Central

Distribución Institucional por Estructura Programática y Fuente de Financiamiento

Valores RD\$

47 de 112

PODER - CAPÍTULO - SUBCAPÍTULO - ESTRUCTURA PROGRAMÁTICA	FONDO GENERAL	DESTINO ESPECIFICO	FONDO PROPIOS	CRÉDITO INTERNO	CRÉDITO EXTERNO	DONACIONES EXTERNAS	TOTAL
0206-MINISTERIO DE EDUCACIÓN	152,337,513,910	111,043,390			316,800,000		152,765,357,300
01-MINISTERIO DE EDUCACION	152,337,513,910	111,043,390			316,800,000		152,765,357,300
17-Construcción, Ampliación y Rehabilitación de Planteles Escolares	13,078,217,814						13,078,217,814
01-Construccion de Estancias Infantiles	912,168,550						912,168,550
30-Construcción de 2 Estancias Infantiles en la Provincia de Valverde	14,858,710						14,858,710
0052-Construccion Estancia Infantil Mao, Municipio de Mao	6,491,855						6,491,855
0053-Equipamiento de Estancia Infantil Mao, Municipio de Mao	937,500						937,500
0054-Equipamiento Estancia Infantil Esperanza, Municipio de Esperanza	937,500						937,500
31-Construcción de 18 Estancias Infantiles en la Provincia Santo Domingo	120,184,275						120,184,275
0051-Construccion de Estancia Infantil Alcarrizos-La Salida, Municipio de los Alcarrizos	6,500,000						6,500,000
0052-Construccion de Estancia Infantil Alcarrizos-Zona Franca, Municipio de los Alcarrizos	6,491,855						6,491,855
0053-Construccion de Estancia Infantil Andres-Boca Chica, Municipio de Boca Chica	6,500,000						6,500,000
0054-Construccion de Estancia Infantil el Almirante, Municipio Santo Domingo Este	6,500,000						6,500,000
0055-Construccion de Estancia Infantil Guaricano 2, Municipio Santo Domingo Norte	5,500,000						5,500,000
0056-Construccion de Estancia Infantil Guaricano, Municipio Santo Domingo Norte	6,500,000						6,500,000
0057-Construccion de Estancia Infantil Juana Saltitopa-La Piña, Municipio de los Alcarrizos	5,500,000						5,500,000
0058-Construccion de Estancia Infantil la Caleta-Boca Chica, Municipio de Boca Chica	6,500,000						6,500,000
0059-Construccion de Estancia Infantil los Frailes, Municipio Santo Domingo Este	6,491,855						6,491,855
0060-Construccion de Estancia Infantil los Tres Brazos, Municipio Santo Domingo Este	6,500,000						6,500,000
0061-Construccion de Estancia Infantil Redencion-Pantoja, Municipio de los Alcarrizos	6,491,855						6,491,855
0062-Construccion de Estancia Infantil Sabana Perdida 2, Municipio Santo Domingo Norte	6,500,000						6,500,000
0063-Construccion de Estancia Infantil Sabana Perdida, Municipio Santo Domingo Norte	6,500,000						6,500,000

Gobierno Central

Distribución Institucional por Estructura Programática y Fuente de Financiamiento

Valores RD\$

48 de 112

PODER - CAPÍTULO - SUBCAPÍTULO - ESTRUCTURA PROGRAMÁTICA	FONDO GENERAL	DESTINO ESPECIFICO	FONDO PROPIOS	CRÉDITO INTERNO	CRÉDITO EXTERNO	DONACIONES EXTERNAS	TOTAL
0206-MINISTERIO DE EDUCACIÓN	152,337,513,910	111,043,390			316,800,000		152,765,357,300
01-MINISTERIO DE EDUCACION	152,337,513,910	111,043,390			316,800,000		152,765,357,300
17-Construcción, Ampliación y Rehabilitación de Planteles Escolares	13,078,217,814						13,078,217,814
01-Construccion de Estancias Infantiles	912,168,550						912,168,550
31-Construcción de 18 Estancias Infantiles en la Provincia Santo Domingo	120,184,275						120,184,275
0064-Construccion de Estancia Infantil Santo Domingo Country Club, Municipiuo Santo Domingo Oeste	6,491,855						6,491,855
0065-Construccion de Estancia Infantil Villa Mella 2, Municipio Santo Domingo Norte	5,500,000						5,500,000
0066-Construccion de Estancia Infantil Villa Mella, Municipio Santo Domingo Norte	3,600,000						3,600,000
0067-Construccion Estancia Infantil Herrera, Municipio Santo Domingo Oeste	6,491,855						6,491,855
0068-Contruccion de Estancia Infantil los Mina Norte, Municipio Santo Domingo Este	2,100,000						2,100,000
0069-Equipamiento de Estancia Infantil Andres Boca Chica, Municipio de Boca Chica	937,500						937,500
0070-Equipamiento de Estancia Infantil el Almirante, Municipio Santo Domingo Este	937,500						937,500
0071-Equipamiento de Estancia Infantil Guaricano, Municipio Santo Domingo Norte	500,000						500,000
0072-Equipamiento de Estancia Infantil Gusricano 2, Municipio Santo Domingo Norte	500,000						500,000
0073-Equipamiento de Estancia Infantil Herrera, Municipio Santo Domingo Oeste	937,500						937,500
0074-Equipamiento de Estancia Infantil Juana Saltitopa-La Piña, Municipio de los Alcarrizos	500,000						500,000
0075-Equipamiento de Estancia Infantil la Caleta-Boca Chica, Municipio de Boca Chica	937,500						937,500
0076-Equipamiento de Estancia Infantil los Alcarrizos-La Salida, Municipio de los Alcarrizos	937,500						937,500
0077-Equipamiento de Estancia Infantil los Alcarrizos-Zona Franca, Municipio de los Alcarrizos	937,500						937,500
0078-Equipamiento de Estancia Infantil los Frailes, Municipio Santo Domingo Este	937,500						937,500
0079-Equipamiento de Estancia Infantil los Mina Norte, Municipio Santo Domingo Este	937,500						937,500
0080-Equipamiento de Estancia Infantil los Tres Brazos, Municipio Santo Domingo Este	937,500						937,500

Gobierno Central

Distribución Institucional por Estructura Programática y Fuente de Financiamiento

Valores RD\$

49 de 112

PODER - CAPÍTULO - SUBCAPÍTULO - ESTRUCTURA PROGRAMÁTICA	FONDO GENERAL	DESTINO ESPECIFICO	FONDO PROPIOS	CRÉDITO INTERNO	CRÉDITO EXTERNO	DONACIONES EXTERNAS	TOTAL
0206-MINISTERIO DE EDUCACIÓN	152,337,513,910	111,043,390			316,800,000		152,765,357,300
01-MINISTERIO DE EDUCACION	152,337,513,910	111,043,390			316,800,000		152,765,357,300
17-Construcción, Ampliación y Rehabilitación de Planteles Escolares	13,078,217,814						13,078,217,814
01-Construcción de Estancias Infantiles	912,168,550						912,168,550
31-Construcción de 18 Estancias Infantiles en la Provincia Santo Domingo	120,184,275						120,184,275
0081-Equipamiento de Estancia Infantil Redencion-Pantoja, Municipio de los Alcarrizos	937,500						937,500
0082-Equipamiento de Estancia Infantil Sabana Perdida 2, Municipio Santo Domingo Norte	1,000,000						1,000,000
0083-Equipamiento de Estancia Infantil Sabana Perdida, Municipio Santo Domingo Norte	500,000						500,000
0084-Equipamiento de Estancia Infantil Santo Domingo Country Club, Municipio Santo Domingo Oeste	1,000,000						1,000,000
0085-Equipamiento de Estancia Infantil Villa Mella 2, Municipio Santo Domingo Norte	100,000						100,000
0086-Equipamiento de Estancia Infantil Villa Mella, Municipio Santo Domingo Norte	50,000						50,000
32-Construcción 1 Estancia Infantil en la Provincia de Sanchez Ramirez	2,100,000						2,100,000
0051-Construcción Estancia Infantil Cotui, Municipio de Cotui	2,100,000						2,100,000
33-Construcción de 8 Estancias Infantiles de la Provincia Distrito Nacional (Fase 2)	21,935,000						21,935,000
0051-Equipamiento de 9 Estancias Infantiles en el Distrito Nacional	50,000						50,000
0053-Construcción de Una Estancia Infantil, Capotillo, en el Municipio de Santo Domingo de Guzmán	2,100,000						2,100,000
0054-Construcción de Una Estancia Infantil, Cristo Rey, en el Municipio de Santo Domingo de Guzmán	1,771,250						1,771,250
0055-Construcción de Una Estancia Infantil, Simon Bolivar, en el Municipio de Santo Domingo de Guzmán	1,771,250						1,771,250
0056-Construcción de Una Estancia Infantil, Domingo Savio, en el Municipio de Santo Domingo de Guzmán	1,771,250						1,771,250
0057-Construcción de Una Estancia Infantil, los Rios, en el Municipio de Santo Domingo de Guzmán	3,600,000						3,600,000
0058-Construcción de Una Estancia Infantil, Maria Auxiliadora I, en el Municipio de Santo Domingo de Guzmán	3,600,000						3,600,000
0059-Construcción de Una Estancia Infantil, Mejoramiento Social, en el Municipio de Santo Domingo de Guzmán	5,500,000						5,500,000

Gobierno Central

Distribución Institucional por Estructura Programática y Fuente de Financiamiento

Valores RD\$

50 de 112

PODER - CAPÍTULO - SUBCAPÍTULO - ESTRUCTURA PROGRAMÁTICA	FONDO GENERAL	DESTINO ESPECIFICO	FONDO PROPIOS	CRÉDITO INTERNO	CRÉDITO EXTERNO	DONACIONES EXTERNAS	TOTAL
0206-MINISTERIO DE EDUCACIÓN	152,337,513,910	111,043,390			316,800,000		152,765,357,300
01-MINISTERIO DE EDUCACION	152,337,513,910	111,043,390			316,800,000		152,765,357,300
17-Construcción, Ampliación y Rehabilitación de Planteles Escolares	13,078,217,814						13,078,217,814
01-Construcción de Estancias Infantiles	912,168,550						912,168,550
33-Construcción de 8 Estancias Infantiles de la Provincia Distrito Nacional (Fase 2)	21,935,000						21,935,000
0060-Construcción de Una Estancia Infantil, Palma Real (Los Girasoles), en el Municipio de Santo Domingo de Guzmán	1,771,250						1,771,250
34-Construcción de 36 Estancias Infantiles en la Provincia Santo Domingo (Fase 2)	128,655,000						128,655,000
0052-Equipamiento de 27 Estancias Infantiles en la Provincia Santo Domingo	100,000						100,000
0053-Construcción de Una Estancia Infantil, Andres - Boca Chica 1, en el Municipio de Boca Chica	5,500,000						5,500,000
0054-Construcción de Una Estancia Infantil, Andres - Boca Chica 2, en el Municipio de Boca Chica	1,771,250						1,771,250
0055-Construcción de Una Estancia Infantil, la Caleta - Boca Chica 1, en el Municipio de Boca Chica	5,500,000						5,500,000
0056-Construcción de Una Estancia Infantil, la Caleta - Boca Chica 2, en el Municipio de Santo Domingo Este	5,500,000						5,500,000
0057-Construcción de Una Estancia Infantil, la Barquita, en el Municipio de Santo Domingo Este	5,500,000						5,500,000
0058-Construcción de Una Estancia Infantil, Barrios Isabelita/ los Mameyes 1, en el Municipio de Santo Domingo Este	3,600,000						3,600,000
0059-Construcción de Una Estancia Infantil, Barrios Isabelita/ los 2 Mameyes 2, en el Municipio de Santo Domingo Este	3,600,000						3,600,000
0060-Construcción de Una Estancia Infantil, los Mina 1, en el Municipio de Santo Domingo Este	5,500,000						5,500,000
0061-Construcción de Una Estancia Infantil, los Mina 2, en el Municipio de Santo Domingo Este	3,600,000						3,600,000
0062-Construcción de Una Estancia Infantil, los Tres Brazos 1, en el Municipio de Santo Domingo Este	3,600,000						3,600,000
0063-Construcción de Una Estancia Infantil, los Tres Brazos 2, en el Municipio de Santo Domingo Este	1,771,250						1,771,250
0064-Construcción de Una Estancia Infantil, el Almirante 2, en el Municipio de Santo Domingo Este	1,771,250						1,771,250
0065-Construcción de Una Estancia Infantil, el Almirante 3, en el Municipio de Santo Domingo Este	5,500,000						5,500,000

Gobierno Central

Distribución Institucional por Estructura Programática y Fuente de Financiamiento

Valores RD\$

51 de 112

PODER - CAPÍTULO - SUBCAPÍTULO - ESTRUCTURA PROGRAMÁTICA	FONDO GENERAL	DESTINO ESPECIFICO	FONDO PROPIOS	CRÉDITO INTERNO	CRÉDITO EXTERNO	DONACIONES EXTERNAS	TOTAL
0206-MINISTERIO DE EDUCACIÓN	152,337,513,910	111,043,390			316,800,000		152,765,357,300
01-MINISTERIO DE EDUCACION	152,337,513,910	111,043,390			316,800,000		152,765,357,300
17-Construcción, Ampliación y Rehabilitación de Planteles Escolares	13,078,217,814						13,078,217,814
01-Construcción de Estancias Infantiles	912,168,550						912,168,550
34-Construcción de 36 Estancias Infantiles en la Provincia Santo Domingo (Fase 2)	128,655,000						128,655,000
0066-Construcción de Una Estancia Infantil, Guaricano 1, en el Municipio de Santo Domingo Norte	3,600,000						3,600,000
0067-Construcción de Una Estancia Infantil, Guaricano 2, en el Municipio de Santo Domingo Norte	1,771,250						1,771,250
0068-Construcción de Una Estancia Infantil, Sabana Perdida 1, en el Municipio de Santo Domingo Norte	3,600,000						3,600,000
0069-Construcción de Una Estancia Infantil, Sabana Perdida 2, en el Municipio de Santo Domingo Norte	5,500,000						5,500,000
0070-Construcción de Una Estancia Infantil, Sabana Perdida 3, en el Municipio de Santo Domingo Norte	3,600,000						3,600,000
0071-Construcción de Una Estancia Infantil, Sabana Perdida 4, en el Municipio de Santo Domingo Norte	3,600,000						3,600,000
0072-Construcción de Una Estancia Infantil, Villa Mella 1, en el Municipio de Santo Domingo Norte	5,500,000						5,500,000
0073-Construcción de Una Estancia Infantil, Villa Mella 2, en el Municipio de Santo Domingo Norte	1,771,250						1,771,250
0074-Construcción de Una Estancia Infantil, Villa Mella 3, en el Municipio de Santo Domingo Norte	3,600,000						3,600,000
0075-Construcción de Una Estancia Infantil, Villa Mella 4, en el Municipio de Santo Domingo Norte	3,600,000						3,600,000
0076-Construcción de Una Estancia Infantil, Alcarrizos 1, en el Municipio de los Alcarrizos	3,600,000						3,600,000
0077-Construcción de Una Estancia Infantil, Alcarrizos 2, en el Municipio de los Alcarrizos	5,500,000						5,500,000
0078-Construcción de Una Estancia Infantil, Alcarrizos 3, en el Municipio de los Alcarrizos	3,600,000						3,600,000
0079-Construcción de Una Estancia Infantil, Alcarrizos 4, en el Municipio de los Alcarrizos	5,500,000						5,500,000
0080-Construcción de Una Estancia Infantil, Pantoja, en el Municipio de los Alcarrizos	5,500,000						5,500,000
0081-Construcción de Una Estancia Infantil, Herrera-Engombe , en el Municipio de Santo Domingo Oeste	1,771,250						1,771,250
0082-Construcción de Una Estancia Infantil, Herrera-Duarte- Buenos Aires 1, en el Municipio de Santo Domingo Oeste	1,771,250						1,771,250

Gobierno Central

Distribución Institucional por Estructura Programática y Fuente de Financiamiento

Valores RD\$

52 de 112

PODER - CAPÍTULO - SUBCAPÍTULO - ESTRUCTURA PROGRAMÁTICA	FONDO GENERAL	DESTINO ESPECIFICO	FONDO PROPIOS	CRÉDITO INTERNO	CRÉDITO EXTERNO	DONACIONES EXTERNAS	TOTAL
0206-MINISTERIO DE EDUCACIÓN	152,337,513,910	111,043,390			316,800,000		152,765,357,300
01-MINISTERIO DE EDUCACION	152,337,513,910	111,043,390			316,800,000		152,765,357,300
17-Construcción, Ampliación y Rehabilitación de Planteles Escolares	13,078,217,814						13,078,217,814
01-Construcción de Estancias Infantiles	912,168,550						912,168,550
34-Construcción de 36 Estancias Infantiles en la Provincia Santo Domingo (Fase 2)	128,655,000						128,655,000
0083-Construcción de Una Estancia Infantil, Herrera-Duarte- Buenos Aires 2, en el Municipio de Santo Domingo Oeste	1,771,250						1,771,250
0084-Construcción de Una Estancia Infantil, Herrera- el Abanico, en el Municipio de Santo Domingo Oeste	1,771,250						1,771,250
0085-Construcción de Una Estancia Infantil, Herrera- el Café, en el Municipio de Santo Domingo Oeste	3,600,000						3,600,000
0086-Construcción de Una Estancia Infantil, Herrera- el Libertador , en el Municipio de Santo Domingo Oeste	1,771,250						1,771,250
0087-Construcción de Una Estancia Infantil, Herrera-La Altagracia, en el Municipio de Santo Domingo Oeste	1,771,250						1,771,250
0088-Construcción de Una Estancia Infantil, Herrera-La Altagracia 1, en el Municipio de Santo Domingo Oeste	1,771,250						1,771,250
35-Construcción de 8 Estancias Infantiles en la Provincia Santiago (Fase 2)	23,535,000						23,535,000
0051-Equipamiento de 8 Estancias Infantiles en la Provincia Santiago	150,000						150,000
0053-Construcción de Una Estancia Infantil, Distrito Municipal Hato del Yaque 2, en el Municipio de Santiago	1,771,250						1,771,250
0054-Construcción de Una Estancia Infantil, Bloque Ensanche Bolívar-Ens. Hermanas Mirabal-El Ejido, en el Municipio de Santiago	3,600,000						3,600,000
0055-Construcción de Una Estancia Infantil, Barrios los Jazmines - Papayo-Pekin 1, en el Municipio de Santiago	3,600,000						3,600,000
0056-Construcción de Una Estancia Infantil, Bloque de Barrios San Jose la Mina-Barrio Lindo, en el Municipio de Santiago	3,600,000						3,600,000
0057-Construcción de Una Estancia Infantil, Bloque de Barrios Reparto Peralta, Yaguita del Pastor, en el Municipio de Santiago	1,771,250						1,771,250
0058-Construcción de Una Estancia Infantil, Tamboril, en el Municipio de Tamboril	1,771,250						1,771,250
0059-Construcción de Una Estancia Infantil, Navarrete, en el Municipio de Villa Bisonó	1,771,250						1,771,250
0088-Construcción de Una Estancia Infantil, Cienfuego , en el Municipio de Santiago	5,500,000						5,500,000

Gobierno Central

Distribución Institucional por Estructura Programática y Fuente de Financiamiento

Valores RD\$

53 de 112

PODER - CAPÍTULO - SUBCAPÍTULO - ESTRUCTURA PROGRAMÁTICA	FONDO GENERAL	DESTINO ESPECIFICO	FONDO PROPIOS	CRÉDITO INTERNO	CRÉDITO EXTERNO	DONACIONES EXTERNAS	TOTAL
0206-MINISTERIO DE EDUCACIÓN	152,337,513,910	111,043,390			316,800,000		152,765,357,300
01-MINISTERIO DE EDUCACION	152,337,513,910	111,043,390			316,800,000		152,765,357,300
17-Construcción, Ampliación y Rehabilitación de Planteles Escolares	13,078,217,814						13,078,217,814
01-Construcción de Estancias Infantiles	912,168,550						912,168,550
36-Construcción Construcción de 2 Estancias Infantiles en la Provincia San Juan (Fase 2)	7,300,000						7,300,000
0051-Equipamiento de 2 Estancias Infantiles en la Provincia San Juan	100,000						100,000
0053-Construcción de Una Estancia Infantil, San Juan, en el Construcción de Una Estancia Infantil, San Juan, en el Municipio de San Juan de la Maguana	3,600,000						3,600,000
0054-Construcción de Una Estancia Infantil, Las Matas de Farfan, en el Municipio de Las Matas de Farfan	3,600,000						3,600,000
37-Construcción de 5 Estancias Infantiles en la Provincia de San Cristobal (Fase 2)	12,613,750						12,613,750
0051-Construcción de Una Estancia Infantil, San Cristóbal Casco Urbano, en el Municipio de San Cristóbal	1,771,250						1,771,250
0052-Construcción de Una Estancia Infantil, Madre Vieja del Norte, en el Municipio de San Cristóbal	1,771,250						1,771,250
0053-Construcción de Una Estancia Infantil, Canastica, en el Municipio de San Cristóbal	3,600,000						3,600,000
0054-Construcción de Una Estancia Infantil, Bajos de Haina, en el Municipio de Haina	1,771,250						1,771,250
0055-Construcción de Una Estancia Infantil, Villa Altagracia, en el Municipio de Villa Altagracia	3,600,000						3,600,000
0056-Equipamiento de 9 Estancias Infantiles en la Provincia de San Cristobal	100,000						100,000
38-Construcción de 3 Estancias Infantiles en la Provincia de la Romana (Fase 2)	11,021,250						11,021,250
0051-Equipamiento de 3 Estancias Infantiles en la Provincia de la Romana	150,000						150,000
0053-Construcción de Una Estancia Infantil, Barrio Villa Verde, en el Municipio de la Romana	1,771,250						1,771,250
0054-Construcción de Una Estancia Infantil, Barrio Piedra Linda, en el Municipio de Villa Hermosa	3,600,000						3,600,000
0055-Construcción de Una Estancia Infantil, Barrio los Mulos, en el Municipio de Villa Hermosa	5,500,000						5,500,000
39-Construcción de 3 Estancias Infantiles en la Provincia de San Pedro de Macoris (Fase 2)	11,021,250						11,021,250
0051-Equipamiento de 2 Estancias Infantiles en la Provincia de San Pedro de Macoris	150,000						150,000

Gobierno Central

Distribución Institucional por Estructura Programática y Fuente de Financiamiento

Valores RD\$

54 de 112

PODER - CAPÍTULO - SUBCAPÍTULO - ESTRUCTURA PROGRAMÁTICA	FONDO GENERAL	DESTINO ESPECIFICO	FONDO PROPIOS	CRÉDITO INTERNO	CRÉDITO EXTERNO	DONACIONES EXTERNAS	TOTAL
0206-MINISTERIO DE EDUCACIÓN	152,337,513,910	111,043,390			316,800,000		152,765,357,300
01-MINISTERIO DE EDUCACION	152,337,513,910	111,043,390			316,800,000		152,765,357,300
17-Construcción, Ampliación y Rehabilitación de Planteles Escolares	13,078,217,814						13,078,217,814
01-Construcción de Estancias Infantiles	912,168,550						912,168,550
39-Construcción de 3 Estancias Infantiles en la Provincia de San Pedro de Macoris (Fase 2)	11,021,250						11,021,250
0053-Construcción de Una Estancia Infantil, San Pedro de Macoris de Macoris (Casco Urbano) , en el Municipio de San Pedro de Macoris	5,500,000						5,500,000
0054-Construcción de Una Estancia Infantil, San Pedro de Macoris de Macoris 1, en el Municipio de San Pedro de Macoris	1,771,250						1,771,250
0055-Construcción de Una Estancia Infantil, San Pedro de Macoris de Macoris 2, en el Municipio de San Pedro de Macoris	3,600,000						3,600,000
40-Construcción de 2 Estancias Infantiles en la Provincia Duarte (Fase 2)	9,250,000						9,250,000
0051-Equipamiento de 2 Estancias Infantiles en la Provincia Duarte	150,000						150,000
0053-Construcción de Una Estancia Infantil, Bloque de Barrios Hormiguero-Los Jibaritos-Villa Duarte y 24 de Abril, en el Municipio de San Francisco Macoris	3,600,000						3,600,000
0054-Construcción de Una Estancia Infantil, Bloque de Barrios Alto de Javiela y Ens. Castellana , en el Municipio de San Francisco de Macoris	5,500,000						5,500,000
41-Construcción de 4 Estancias Infantiles en la Provincia de Puerto Plata (Fase 2)	12,721,250						12,721,250
0052-Equipamiento de 3 Estancias Infantiles en la Provincia de Puerto Plata	150,000						150,000
0053-Construcción de Una Estancia Infantil, Puerto Plata 2, en el Municipio de Puerto Plata	3,600,000						3,600,000
0054-Construcción de Una Estancia Infantil, Imbert, en el Municipio de Imbert	3,600,000						3,600,000
0055-Construcción de Una Estancia Infantil, Sosúa, en el Municipio de Sosúa	3,600,000						3,600,000
0056-Construcción de Una Estancia Infantil, Puerto Plata 1, en el Municipio de Puerto Plata	1,771,250						1,771,250
42-Construcción de 3 Estancias Infantiles en la Provincia de la Altagracia (Fase 2)	7,342,500						7,342,500
0051-Equipamiento de 3 Estancias Infantiles en la Provincia de la Altagracia	200,000						200,000

Gobierno Central

Distribución Institucional por Estructura Programática y Fuente de Financiamiento

Valores RD\$

55 de 112

PODER - CAPÍTULO - SUBCAPÍTULO - ESTRUCTURA PROGRAMÁTICA	FONDO GENERAL	DESTINO ESPECIFICO	FONDO PROPIOS	CRÉDITO INTERNO	CRÉDITO EXTERNO	DONACIONES EXTERNAS	TOTAL
0206-MINISTERIO DE EDUCACIÓN	152,337,513,910	111,043,390			316,800,000		152,765,357,300
01-MINISTERIO DE EDUCACION	152,337,513,910	111,043,390			316,800,000		152,765,357,300
17-Construcción, Ampliación y Rehabilitación de Planteles Escolares	13,078,217,814						13,078,217,814
01-Construccion de Estancias Infantiles	912,168,550						912,168,550
42-Construcción de 3 Estancias Infantiles en la Provincia de la Altagracia (Fase 2)	7,342,500						7,342,500
0053-Construcción de Una Estancia Infantil, Verón - Bavaro 1, en el Municipio de Verón	1,771,250						1,771,250
0054-Construcción de Una Estancia Infantil, Verón - Bavaro 2, en el Municipio de Verón	3,600,000						3,600,000
0055-Construcción de Una Estancia Infantil, Villa Cerro, en el Municipio de la Altagracia	1,771,250						1,771,250
43-Construcción de 3 Estancias Infantiles en la Provincia de la Vega (Fase 2)	12,900,000						12,900,000
0051-Equipamiento de 16 Estancias Infantiles en la Provincia de la Vega	200,000						200,000
0053-Construcción de Una Estancia Infantil, la Vega, en el Municipio de la Vega	5,500,000						5,500,000
0054-Construcción de Una Estancia Infantil, Constanza, en el Municipio de Constanza	3,600,000						3,600,000
0055-Construcción de Una Estancia Infantil, Jarabacoa, en el Municipio de Jarabacoa	3,600,000						3,600,000
44-Construcción 2 Estancias Infantiles en la Provincia de Barahona (Fase 2)	3,642,500						3,642,500
0051-Construcción de Una Estancia Infantil, Barahona, en el Municipio de Barahona	1,771,250						1,771,250
0052-Equipamiento de 2 Estancias Infantiles en la Provincia de Barahona	100,000						100,000
0053-Construcción de Una Estancia Infantil, Distrito Villa Central Barahona, en el Municipio de Barahona	1,771,250						1,771,250
45-Construcción de 2 Estancias Infantiles en la Provincia Azua (Fase 2)	7,371,250						7,371,250
0051-Equipamiento de 2 Estancias Infantiles en la Provincia Azua	100,000						100,000
0053-Construcción de Una Estancia Infantil, Azúa 1, en el Municipio de Azúa	5,500,000						5,500,000
0054-Construcción de Una Estancia Infantil, Azúa 2, en el Municipio de Azúa	1,771,250						1,771,250

Gobierno Central

Distribución Institucional por Estructura Programática y Fuente de Financiamiento

Valores RD\$

56 de 112

PODER - CAPÍTULO - SUBCAPÍTULO - ESTRUCTURA PROGRAMÁTICA	FONDO GENERAL	DESTINO ESPECIFICO	FONDO PROPIOS	CRÉDITO INTERNO	CRÉDITO EXTERNO	DONACIONES EXTERNAS	TOTAL
0206-MINISTERIO DE EDUCACIÓN	152,337,513,910	111,043,390			316,800,000		152,765,357,300
01-MINISTERIO DE EDUCACION	152,337,513,910	111,043,390			316,800,000		152,765,357,300
17-Construcción, Ampliación y Rehabilitación de Planteles Escolares	13,078,217,814						13,078,217,814
01-Construcción de Estancias Infantiles	912,168,550						912,168,550
46-Construcción de 1 Estancia Infantil en la Provincia Espaillat (Fase 2)	5,500,000						5,500,000
0053-Construcción de Una Estancia Infantil, Moca, en el Municipio de Moca	5,500,000						5,500,000
47-Construcción de 2 Estancias Infantiles en la Provincia de Valverde (Fase 2)	7,300,000						7,300,000
0051-Equipamiento de 2 Estancias Infantiles en la Provincia de Valverde	100,000						100,000
0052-Construcción de Una Estancia Infantil, Esperanza, en el Municipio de Esperanza	3,600,000						3,600,000
0054-Construcción de Una Estancia Infantil, Bloque de Barrios la Compuerta-Buenos Aires-Cañada Piedra, en el Municipio de Mao	3,600,000						3,600,000
48-Construcción de 1 Estancia Infantil en la Provincia de Pedernales (Fase 2)	1,771,250						1,771,250
0052-Construcción de 1 Estancia Infantil en la Provincia de Pedernales	1,771,250						1,771,250
49-Construcción de 1 Estancia Infantil en la Provincia Elias Piña (Fase 2)	1,771,250						1,771,250
0052-Construcción de 1 Estancia Infantil en la Provincia Elias Piña	1,771,250						1,771,250
50-Construcción de 2 Estancias Infatiles en la Provincia de Peravia (Fase 2)	7,200,000						7,200,000
0052-Construcción de Una Estancia Infantil, Bani 2, en el Municipio de Bani	3,600,000						3,600,000
0053-Construcción de Una Estancia Infantil, Bani 1, en el Municipio de Bani	3,600,000						3,600,000
51-Construcción 1 Estancia Infantil en la Provincia de San Jose de Ocoa (Fase 2)	1,771,250						1,771,250
0052-Construcción 1 Estancia Infantil en la Provincia de San Jose de Ocoa	1,771,250						1,771,250
52-Construcción de 1 Estancia Infantil en la Provincia de Hato Mayor (Fase 2)	1,771,250						1,771,250
0051-Construcción de Una Estancia Infantil, Hato Mayor, en el Municipio de Hato Mayor	1,771,250						1,771,250

Gobierno Central

Distribución Institucional por Estructura Programática y Fuente de Financiamiento

Valores RD\$

57 de 112

PODER - CAPÍTULO - SUBCAPÍTULO - ESTRUCTURA PROGRAMÁTICA	FONDO GENERAL	DESTINO ESPECIFICO	FONDO PROPIOS	CRÉDITO INTERNO	CRÉDITO EXTERNO	DONACIONES EXTERNAS	TOTAL
0206-MINISTERIO DE EDUCACIÓN	152,337,513,910	111,043,390			316,800,000		152,765,357,300
01-MINISTERIO DE EDUCACION	152,337,513,910	111,043,390			316,800,000		152,765,357,300
17-Construcción, Ampliación y Rehabilitación de Planteles Escolares	13,078,217,814						13,078,217,814
01-Construccion de Estancias Infantiles	912,168,550						912,168,550
53-Construcción de 1 Estancia Infantil en la Provincia Hermanas Mirabal (Fase 2)	1,821,250						1,821,250
0051-Equipamiento de 2 Estancia Infantil en la Provincia Hermanas Mirabal	50,000						50,000
0053-Construcción de Una Estancia Infantil, Salcedo, en el Municipio de Salcedo	1,771,250						1,771,250
54-Construcción de 1 Estancia Infantil en la Provincia de Santiago Rodríguez (Fase 2)	3,600,000						3,600,000
0052-Construcción de Una Estancia Infantil, San Ignacio de Sabaneta, en el Municipio de San Ignacio de Sabaneta	3,600,000						3,600,000
55-Construcción de 1 Estancia Infantil en la Provincia de el Seibo (Fase 2)	3,600,000						3,600,000
0052-Construcción de Una Estancia Infantil, el Seibo, en el Municipio de el Seibo	3,600,000						3,600,000
56-Construcción de 1 Estancia Infantil en la Provincia de Dajabon (Fase 2)	5,500,000						5,500,000
0052-Construcción de Una Estancia Infantil, Dajabon, en el Municipio Dajabon	5,500,000						5,500,000
57-Construcción de 1 Estancia Infantil en la Provincia de Monte Cristi (Fase 2)	3,600,000						3,600,000
0052-Construcción de Una Estancia Infantil, Monte Cristi, en el Municipio de Monte Cristi	3,600,000						3,600,000
58-Construcción de 1 Estancia Infantil en la Provincia de Maria Trinidad Sanchez (Fase 2)	6,500,000						6,500,000
0052-Construcción de Una Estancia Infantil, Nagua, en el Municipio de Nagua	6,500,000						6,500,000
59-Construcción de 2 Estancia Infantil en la Provincia Samana (Fase 2)	1,771,250						1,771,250
0053-Construcción de Una Estancia Infantil, Las Terrenas, en el Municipio de Las Terrenas	1,771,250						1,771,250
60-Construcción de 1 Estancias Infantiles en la Provincia de Monseñor Nouel (Fase 2)	5,600,000						5,600,000
0051-Equipamiento de 2 Estancias Infantiles en la Provincia de Monseñor Nouel	5,500,000						5,500,000
0052-Construcción de Una Estancia Infantil, Bonaao, en el Municipio de Bonaao	100,000						100,000

Gobierno Central

Distribución Institucional por Estructura Programática y Fuente de Financiamiento

Valores RD\$

58 de 112

PODER - CAPÍTULO - SUBCAPÍTULO - ESTRUCTURA PROGRAMÁTICA	FONDO GENERAL	DESTINO ESPECIFICO	FONDO PROPIOS	CRÉDITO INTERNO	CRÉDITO EXTERNO	DONACIONES EXTERNAS	TOTAL
0206-MINISTERIO DE EDUCACIÓN	152,337,513,910	111,043,390			316,800,000		152,765,357,300
01-MINISTERIO DE EDUCACION	152,337,513,910	111,043,390			316,800,000		152,765,357,300
17-Construcción, Ampliación y Rehabilitación de Planteles Escolares	13,078,217,814						13,078,217,814
01-Construcción de Estancias Infantiles	912,168,550						912,168,550
61-Construcción de 2 Estancias Infantiles en la Provincia de Sanchez Ramirez (Fase 2)	8,971,250						8,971,250
0051-Construcción 1 Estancias Infantiles en la Provincia de Sanchez Ramirez	3,600,000						3,600,000
0053-Construcción de Una Estancia Infantil, Cotuí 1, en el Municipio de Cotuí	3,600,000						3,600,000
0054-Construcción de Una Estancia Infantil, Cotuí 2, en el Municipio de Cotuí	1,771,250						1,771,250
62-Construcción de 1 Estancia Infantil en la Provincia de Monte Plata (Fase 2)	18,000,000						18,000,000
0052-Construcción de Una Estancia Infantil, Monte Plata, en el Municipio de Monte Plata	18,000,000						18,000,000
63-Construcción de 1 Estancia Infantil en la Provincia de Bahoruco (Fase 2)	5,371,250						5,371,250
0052-Construcción de 1 Estancia Infantil en la Provincia de Bahoruco	1,771,250						1,771,250
0053-Construcción de Una Estancia Infantil, Neiba, en el Municipio de Neiba	3,600,000						3,600,000
64-Construcción de 1 Estancia Infantil en la Provincia Independencia (Fase 2)	1,771,250						1,771,250
0051-Construcción de 1 Estancia Infantil en la Provincia Independencia	1,771,250						1,771,250
02-Construcción y Ampliación de Planteles Escolares (Fase 2)	3,910,265,897						3,910,265,897
02-Ampliación de Planteles Educativos en la Provincia de Bahoruco (Fase 2)	10,551,237						10,551,237
0051-Ampliación Plantel Educativo Ulpina Gonzalez Mendez - el Mamon Municipio Galván	10,551,237						10,551,237
06-Ampliación de Planteles Educativos en la Provincia de el Seibo (Fase 2)	2,018,589						2,018,589
0058-Ampliación Plantel Educativo Básica los Mameyes, Municipio Miches	2,018,589						2,018,589
07-Ampliación de Planteles Educativos en la Provincia de Espaillat (Fase 2)	37,907,041						37,907,041
0053-Ampliación Plantel Educativo Jorge Ruben Bonilla Castelle Prof. , Municipio Gaspar Hernández	14,220,264						14,220,264
0055-Ampliación Plantel Educativo Olivia Nuñez Hidalgo, Municipio Gaspar Hernández	15,947,125						15,947,125

Gobierno Central

Distribución Institucional por Estructura Programática y Fuente de Financiamiento

Valores RD\$

59 de 112

PODER - CAPÍTULO - SUBCAPÍTULO - ESTRUCTURA PROGRAMÁTICA	FONDO GENERAL	DESTINO ESPECIFICO	FONDO PROPIOS	CRÉDITO INTERNO	CRÉDITO EXTERNO	DONACIONES EXTERNAS	TOTAL
0206-MINISTERIO DE EDUCACIÓN	152,337,513,910	111,043,390			316,800,000		152,765,357,300
01-MINISTERIO DE EDUCACION	152,337,513,910	111,043,390			316,800,000		152,765,357,300
17-Construcción, Ampliación y Rehabilitación de Planteles Escolares	13,078,217,814						13,078,217,814
02-Construcción y Ampliación de Planteles Escolares (Fase 2)	3,910,265,897						3,910,265,897
07-Ampliación de Planteles Educativos en la Provincia de Espaillat (Fase 2)	37,907,041						37,907,041
0063-Ampliación Plantel Educativo Caimito, El, Municipio Moca	7,739,652						7,739,652
12-Ampliación de Planteles Educativos en la Provincia de San Pedro de Macorís (Fase 2)	12,508,897						12,508,897
0053-Ampliación Plantel Educativo, Paloma, La, Municipio San José de los Llanos	12,508,897						12,508,897
13-Ampliación de Planteles Educativos en la Provincia de Sanchez Ramirez (Fase 2)	2,817,246						2,817,246
0051-Ampliación Plantel Educativo, Juan Sanchez Ramirez, Municipio Cotuí	2,817,246						2,817,246
15-Ampliación de Planteles Educativos en la Provincia de Santiago Rodríguez (Fase 2)	4,191,333						4,191,333
0054-Ampliación Plantel Educativo, la Ceniza, Municipio San Igancio de Sabaneta	4,191,333						4,191,333
16-Ampliación de Planteles Educativos en la Provincia de Santo Domingo (Fase 2)	36,738,203						36,738,203
0057-Ampliación Plantel Educativo, Ferregu, Municipio Santo Domingo Norte	5,497,375						5,497,375
0059-Ampliación Plantel Educativo, Básica la Esperanza, Municipio Santo Domingo Norte	7,189,470						7,189,470
0060-Ampliación Plantel Educativo, Básica Rosario, El, Municipio Santo Domingo Norte	15,796,207						15,796,207
0061-Ampliación Plantel Educativo, Básica Rosario Evangelina Solano, Municipio Santo Domingo Oeste	8,255,151						8,255,151
17-Ampliación de Planteles Educativos en la Provincia de Valverde (Fase 2)	15,014,801						15,014,801
0052-Ampliación Plantel Educativo, Politécnico Sagrado Corazón de Jesús, Municipio Mao	3,239,669						3,239,669
0054-Ampliación Plantel Educativo, Jinamagao Arriba, Municipio Mao	11,775,132						11,775,132
19-Ampliación de Planteles Educativos en la Provincia de la Romana (Fase 2)	2,738,986						2,738,986
0053-Ampliación Plantel Educativo, Batey Cacata, Municipio la Romana	2,738,986						2,738,986

Gobierno Central

Distribución Institucional por Estructura Programática y Fuente de Financiamiento

Valores RD\$

60 de 112

PODER - CAPÍTULO - SUBCAPÍTULO - ESTRUCTURA PROGRAMÁTICA	FONDO GENERAL	DESTINO ESPECIFICO	FONDO PROPIOS	CRÉDITO INTERNO	CRÉDITO EXTERNO	DONACIONES EXTERNAS	TOTAL
0206-MINISTERIO DE EDUCACIÓN	152,337,513,910	111,043,390			316,800,000		152,765,357,300
01-MINISTERIO DE EDUCACION	152,337,513,910	111,043,390			316,800,000		152,765,357,300
17-Construcción, Ampliación y Rehabilitación de Planteles Escolares	13,078,217,814						13,078,217,814
02-Construcción y Ampliación de Planteles Escolares (Fase 2)	3,910,265,897						3,910,265,897
20-Ampliación de Planteles Educativos en la Provincia de la Vega (Fase 2)	1,482,776						1,482,776
0054-Ampliación Plantel Educativo, Hato Viejo, Municipio Jarabacoa	1,482,776						1,482,776
21-Ampliación de Planteles Educativos en la Provincia de Maria Trinidad Sanchez (Fase 2)	17,288,436						17,288,436
0054-Ampliación Plantel Educativo, Chucho, El, Municipio el Factor	17,288,436						17,288,436
23-Ampliación de Planteles Educativos en la Provincia de Monte Cristi (Fase 2)	12,963,981						12,963,981
0054-Ampliación Plantel Educativo, Derramaderos, Los, Municipio Guayubín	12,963,981						12,963,981
24-Ampliación de Planteles Educativos en la Provincia de Monte Plata (Fase 2)	13,343,194						13,343,194
0053-Ampliación Plantel Educativo, Jagua, La, Municipio Monte Plata	13,343,194						13,343,194
27-Ampliación de Planteles Educativos en la Provincia de Puerto Plata (Fase 2)	12,468,042						12,468,042
0051-Ampliación Plantel Educativo, Jose Castellano, Municipio Guanatico	12,468,042						12,468,042
29-Ampliación de Planteles Educativos en la Provincia de San Cristóbal (Fase 2)	4,170,004						4,170,004
0053-Ampliación y Remodelación Instituto Politécnico Loyola, San Cristobal	4,170,004						4,170,004
31-Construcción de Planteles Educativos en la Provincia de Azua (Fase 2)	76,895,236						76,895,236
0054-Construcción Plantel Educativo, Básica Azua 3, Municipio Azua	7,379,590						7,379,590
0055-Construcción Plantel Educativo, Liceo Azua 2, Municipio Azua	8,241,422						8,241,422
0056-Construcción Plantel Educativo, Básica los Jovillos, Municipio Azua	6,177,595						6,177,595
0057-Construcción Plantel Educativo, Liceo Las Yayas de Viajama, Municipio Las Yayas de Viajama	14,803,931						14,803,931
0058-Construcción Plantel Educativo Básica Hilario Santos León - los Fríos Municipio Padre Las Casas	11,561,270						11,561,270

Gobierno Central

Distribución Institucional por Estructura Programática y Fuente de Financiamiento

Valores RD\$

61 de 112

PODER - CAPÍTULO - SUBCAPÍTULO - ESTRUCTURA PROGRAMÁTICA	FONDO GENERAL	DESTINO ESPECIFICO	FONDO PROPIOS	CRÉDITO INTERNO	CRÉDITO EXTERNO	DONACIONES EXTERNAS	TOTAL
0206-MINISTERIO DE EDUCACIÓN	152,337,513,910	111,043,390			316,800,000		152,765,357,300
01-MINISTERIO DE EDUCACION	152,337,513,910	111,043,390			316,800,000		152,765,357,300
17-Construcción, Ampliación y Rehabilitación de Planteles Escolares	13,078,217,814						13,078,217,814
02-Construcción y Ampliación de Planteles Escolares (Fase 2)	3,910,265,897						3,910,265,897
31-Construcción de Planteles Educativos en la Provincia de Azua (Fase 2)	76,895,236						76,895,236
0060-Construcción Plantele Educativo Básica los Jobos Municipio Peralta	4,693,122						4,693,122
0061-Construcción Plantele Educativo, Básica Espejo el Rosario,Municipio Pueblo Viejo	10,387,842						10,387,842
0062-Construcción Plantele Educativo, Liceo Espejo Sabana Yegua, Municipio Sabana Yegua	13,650,464						13,650,464
32-Construcción de Planteles Educativos en la Provincia de Bahoruco (Fase 2)	33,526,044						33,526,044
0051-Construcción Plantele Educativo, Básica Eugenio María de Hostos, Municipio Neiba	8,460,435						8,460,435
0052-Construcción Plantele Educativo,Liceo Gastón Fernández Deligne, Municipio Tamayo	17,631,889						17,631,889
0053-Construcción Plantele Educativo, Liceo Juan Pablo Duarte Municipio Tamayo	2,139,291						2,139,291
0055-Construcción Plantele Educativo,Básica Tamayo, Municipio Tamayo	5,294,429						5,294,429
33-Construcción de Planteles Educativos en la Provincia de Barahona (Fase 2)	66,113,898						66,113,898
0052-Construcción Plantele Educativo ,Básica Barahona 3, Municipio Barahona	7,010,218						7,010,218
0054-Construcción Plantele Educativo,Politécnico en Arte Barahona, Municipio Barahona	8,217,749						8,217,749
0057-Construcción Plantele Educativo, Básica Enriquillo, Municipio Enriquillo	12,079,153						12,079,153
0058-Construcción Plantele Educativo,Básica la Ciénaga, Municipio la Ciénaga	7,814,731						7,814,731
0059-Construcción Plantele Educativo, Básica Juan Estebán, Municipio la Ciénaga	6,119,917						6,119,917
0060-Construcción Plantele Educativo, Básica Clara Rosa Pérez Félix,Municipio Paraiso	14,591,324						14,591,324
0061-Construcción Plantele Educativo,Básica San Rafael, Municipio Paraiso	10,280,806						10,280,806

Gobierno Central

Distribución Institucional por Estructura Programática y Fuente de Financiamiento

Valores RD\$

62 de 112

PODER - CAPÍTULO - SUBCAPÍTULO - ESTRUCTURA PROGRAMÁTICA	FONDO GENERAL	DESTINO ESPECIFICO	FONDO PROPIOS	CRÉDITO INTERNO	CRÉDITO EXTERNO	DONACIONES EXTERNAS	TOTAL
0206-MINISTERIO DE EDUCACIÓN	152,337,513,910	111,043,390			316,800,000		152,765,357,300
01-MINISTERIO DE EDUCACION	152,337,513,910	111,043,390			316,800,000		152,765,357,300
17-Construcción, Ampliación y Rehabilitación de Planteles Escolares	13,078,217,814						13,078,217,814
02-Construcción y Ampliación de Planteles Escolares (Fase 2)	3,910,265,897						3,910,265,897
34-Construcción de Planteles Educativos en la Provincia de Dajabón (Fase 2)	32,540,696						32,540,696
0051-Construcción Plantel Educativo, Básica la Sabaneta, Municipio Loma de Cabrera	14,690,427						14,690,427
0052-Construcción Plantel Educativo, Liceo Santiago de la Cruz - Corral Grande, Municipio Loma de Cabrera	7,139,835						7,139,835
0053-Construcción Plantel Educativo, Liceo Chacuey-Sabana Larga, Municipio Partido	4,616,229						4,616,229
0055-Construcción Plantel Educativo, Básica Francisco Antonio Medina, Municipio Partido	6,094,205						6,094,205
35-Construcción de Planteles Educativos en la Provincia de Distrito Nacional (Fase 2)	50,917,152						50,917,152
0051-Construcción Plantel Educativo, Básica la Fe 1, Municipio Santo Domingo de Guzmán	12,193,156						12,193,156
0052-Construcción Plantel Educativo, Politécnico José Francisco Peña Gómez, Municipio Santo Domingo de Guzmán	7,399,319						7,399,319
0053-Construcción Plantel Educativo, Básica Francisco del Rosario Sanchez, Municipio Santo Domingo de Guzmán	10,465,581						10,465,581
0054-Construcción Plantel Educativo Básica el Túnel, Capotillo, Municipio Santo Domingo de Guzmán	8,949,267						8,949,267
0055-Construcción Plantel Educativo, Básica Escuela Hogar Doña Chucha, Municipio Santo Domingo de Guzmán	11,909,829						11,909,829
36-Construcción de Planteles Educativos en la Provincia de Duarte (Fase 2)	125,051,608						125,051,608
0051-Construcción Plantel Educativo ,Básica los Altilos, Municipio Arenoso	4,062,336						4,062,336
0052-Construcción Plantel Educativo, Básica San Felipe Arriba, Municipio Pimentel	18,491,472						18,491,472
0053-Construcción Plantel Educativo, Básica Getsemaní (Espejo de Manuel J. Cruz), Municipio San Francisco de Macoris	24,557,494						24,557,494
0054-Construcción Plantel Educativo, Básica Sureste, Municipio San Francisco de Macoris	6,768,255						6,768,255
0055-Construcción Plantel Educativo, Básica Santa Luisa de Marillat, Municipio San Francisco de Macoris	24,005,293						24,005,293

Gobierno Central

Distribución Institucional por Estructura Programática y Fuente de Financiamiento

Valores RD\$

63 de 112

PODER - CAPÍTULO - SUBCAPÍTULO - ESTRUCTURA PROGRAMÁTICA	FONDO GENERAL	DESTINO ESPECIFICO	FONDO PROPIOS	CRÉDITO INTERNO	CRÉDITO EXTERNO	DONACIONES EXTERNAS	TOTAL
0206-MINISTERIO DE EDUCACIÓN	152,337,513,910	111,043,390			316,800,000		152,765,357,300
01-MINISTERIO DE EDUCACION	152,337,513,910	111,043,390			316,800,000		152,765,357,300
17-Construcción, Ampliación y Rehabilitación de Planteles Escolares	13,078,217,814						13,078,217,814
02-Construcción y Ampliación de Planteles Escolares (Fase 2)	3,910,265,897						3,910,265,897
36-Construcción de Planteles Educativos en la Provincia de Duarte (Fase 2)	125,051,608						125,051,608
0056-Construcción Plantel Educativo, Básica Cristo Rey, Municipio San Francisco de Macoris	16,986,108						16,986,108
0057-Construcción Plantel Educativo, Básica el Ciruelo, Municipio San Francisco de Macoris	12,306,587						12,306,587
0058-Construcción Plantel Educativo, Básica Sur (San Martín), Municipio San Francisco de Macoris	4,564,268						4,564,268
0059-Construcción Plantel Educativo, Politécnico Barrio Las Caobas, Municipio San Francisco de Macoris	9,140,116						9,140,116
0060-Construcción Plantel Educativo, Liceo la Reforma, Municipio Villa Riva	4,169,679						4,169,679
37-Construcción de Planteles Educativos en la Provincia de Espaillat (Fase 2)	104,244,102						104,244,102
0052-Construcción Plantel Educativo, Básica 30 de Marzo, Municipio Gaspar Hernández	2,569,556						2,569,556
0053-Construcción Plantel Educativo, Politécnico Gregorio Luperón, Municipio Gaspar Hernández	6,536,472						6,536,472
0056-Construcción Plantel Educativo, Básica Arroyo el Gato, Municipio Jamao al Norte	6,998,266						6,998,266
0057-Construcción Plantel Educativo, Politécnico Moca, Municipio Moca	7,935,245						7,935,245
0058-Construcción Plantel Educativo, Básica Moca 4, Municipio Moca	6,631,765						6,631,765
0061-Construcción Plantel Educativo, Liceo Espejo Luís Ramón Bencosme, Municipio Moca	7,080,215						7,080,215
0062-Construcción Plantel Educativo, Básica Espejo Anibal Medina Díaz, Prof. San Victor Abajo, Municipio Moca	11,228,531						11,228,531
0063-Construcción Plantel Educativo, Básica Ramón Antonio Rodríguez Cruz - Licey al Medio, Municipio Moca	9,791,028						9,791,028
0065-Construcción Plantel Educativo, Básica Canca Reina, Municipio Moca	14,667,040						14,667,040
0066-Construcción y Equipamiento de Un Politecnico en la Provincia de Espaillat	3,943,600						3,943,600
0068-Construcción Plantel Educativo, Básica Antonio Guzmán Fernández, Municipio Moca	7,881,073						7,881,073

Gobierno Central

Distribución Institucional por Estructura Programática y Fuente de Financiamiento

Valores RD\$

64 de 112

PODER - CAPÍTULO - SUBCAPÍTULO - ESTRUCTURA PROGRAMÁTICA	FONDO GENERAL	DESTINO ESPECIFICO	FONDO PROPIOS	CRÉDITO INTERNO	CRÉDITO EXTERNO	DONACIONES EXTERNAS	TOTAL
0206-MINISTERIO DE EDUCACIÓN	152,337,513,910	111,043,390			316,800,000		152,765,357,300
01-MINISTERIO DE EDUCACION	152,337,513,910	111,043,390			316,800,000		152,765,357,300
17-Construcción, Ampliación y Rehabilitación de Planteles Escolares	13,078,217,814						13,078,217,814
02-Construcción y Ampliación de Planteles Escolares (Fase 2)	3,910,265,897						3,910,265,897
37-Construcción de Planteles Educativos en la Provincia de Espaillat (Fase 2)	104,244,102						104,244,102
0069-Construcción Plantel Educativo, Básica el Caimito, Municipio Gaspar Hernández	2,662,934						2,662,934
0071-Construcción Plantel Educativo, Politécnico Moca-Etapa2, Municipio Moca	5,876,011						5,876,011
0072-Construcción Plantel Educativo, Liceo Antonio Guzmán, Municipio Gaspar Hernández	10,442,366						10,442,366
38-Construcción de Planteles Educativos en la Provincia de Elias Piña (Fase 2)	25,321,796						25,321,796
0051-Construcción Plantel Educativo, Básica Sabana Mula, Municipio Bánica	3,479,847						3,479,847
0052-Construcción Plantel Educativo, Básica Comendador Noroeste, Municipio Comendador	8,579,888						8,579,888
0053-Construcción Plantel Educativo, Liceo Río Limpio, Municipio Pedro Santana	13,262,061						13,262,061
39-Construcción de Planteles Educativos en la Provincia de Hato Mayor (Fase 2)	41,572,443						41,572,443
0051-Construcción Plantel Educativo, Liceo Yerba Buena, Municipio Hato Mayor	10,371,949						10,371,949
0052-Construcción Plantel Educativo, Básica Barrio Lindo-Gualey, Municipio Hato Mayor	11,962,624						11,962,624
0054-Construcción Plantel Educativo, Liceo Las Cañitas, Municipio Sabana de la Mar	19,237,870						19,237,870
40-Construcción de Planteles Educativos en la Provincia de Hermanas Mirabal (Fase 2)	9,470,467						9,470,467
0052-Construcción Plantel Educativo, Básica Gran Parada, Municipio Tenares	4,024,800						4,024,800
0053-Construcción Plantel Educativo, Liceo Isidro Antonio Estevez, Municipio Tenares	1,127,766						1,127,766
0054-Construcción Plantel Educativo, Básica Sabana Angosta, Municipio Villa Tapia	4,317,901						4,317,901
41-Construcción de Planteles Educativos en la Provincia de Independencia (Fase 2)	13,561,466						13,561,466
0051-Construcción Plantel Educativo, Básica Fidelina Andino, Municipio Duvergé	7,453,234						7,453,234

Gobierno Central

Distribución Institucional por Estructura Programática y Fuente de Financiamiento

Valores RD\$

65 de 112

PODER - CAPÍTULO - SUBCAPÍTULO - ESTRUCTURA PROGRAMÁTICA	FONDO GENERAL	DESTINO ESPECIFICO	FONDO PROPIOS	CRÉDITO INTERNO	CRÉDITO EXTERNO	DONACIONES EXTERNAS	TOTAL
0206-MINISTERIO DE EDUCACIÓN	152,337,513,910	111,043,390			316,800,000		152,765,357,300
01-MINISTERIO DE EDUCACION	152,337,513,910	111,043,390			316,800,000		152,765,357,300
17-Construcción, Ampliación y Rehabilitación de Planteles Escolares	13,078,217,814						13,078,217,814
02-Construcción y Ampliación de Planteles Escolares (Fase 2)	3,910,265,897						3,910,265,897
41-Construcción de Planteles Educativos en la Provincia de Independencia (Fase 2)	13,561,466						13,561,466
0052-Construcción Plantel Educativo, Básica Boca de Cachón, Municipio Jimaní	6,108,232						6,108,232
42-Construcción de Planteles Educativos en la Provincia de la Altagracia (Fase 2)	146,662,733						146,662,733
0051-Construcción Plantel Educativo, Básica la Ceiba, Municipio Higüey	16,843,306						16,843,306
0052-Construcción Plantel Educativo, Politécnico Villa Cerro, Municipio Higüey	13,703,403						13,703,403
0053-Construcción Plantel Educativo, Básica Villa Cristal, Municipio Higüey	12,646,872						12,646,872
0054-Construcción Plantel Educativo, Básica el Macao, Municipio Higüey	10,192,550						10,192,550
0055-Construcción Plantel Educativo, Básica Villa Cerro Este, Municipio Higüey	7,432,896						7,432,896
0056-Construcción Plantel Educativo, Liceo el Llano Municipio Higüey	1,899,507						1,899,507
0057-Construcción Plantel Educativo, Básica Hato Mana, Municipio Higüey	7,242,778						7,242,778
0058-Construcción Plantel Educativo, Liceo Friusa, Municipio Higüey	15,922,366						15,922,366
0062-Construcción Plantel Educativo, Básica Batey Magdalena, Municipio San Rafael del Yuma	15,846,905						15,846,905
0063-Construcción Plantel Educativo, Básica Campo Nuevo, Municipio San Rafael del Yuma	15,844,879						15,844,879
0064-Construcción Plantel Educativo, Básica Palo Bonito, Municipio San Rafael del Yuma	15,370,001						15,370,001
0065-Construcción Plantel Educativo, Básica Punta Cana 1, Municipio Higüey	13,717,270						13,717,270
43-Construcción de Planteles Educativos en la Provincia de la Romana (Fase 2)	112,859,822						112,859,822
0051-Construcción Plantel Educativo, Básica los Cocos, Municipio Guaymate	12,277,381						12,277,381
0053-Construcción Plantel Educativo, Politécnico en Arte Quisqueya, Municipio la Romana	8,508,486						8,508,486

Gobierno Central

Distribución Institucional por Estructura Programática y Fuente de Financiamiento

Valores RD\$

66 de 112

PODER - CAPÍTULO - SUBCAPÍTULO - ESTRUCTURA PROGRAMÁTICA	FONDO GENERAL	DESTINO ESPECIFICO	FONDO PROPIOS	CRÉDITO INTERNO	CRÉDITO EXTERNO	DONACIONES EXTERNAS	TOTAL
0206-MINISTERIO DE EDUCACIÓN	152,337,513,910	111,043,390			316,800,000		152,765,357,300
01-MINISTERIO DE EDUCACION	152,337,513,910	111,043,390			316,800,000		152,765,357,300
17-Construcción, Ampliación y Rehabilitación de Planteles Escolares	13,078,217,814						13,078,217,814
02-Construcción y Ampliación de Planteles Escolares (Fase 2)	3,910,265,897						3,910,265,897
43-Construcción de Planteles Educativos en la Provincia de la Romana (Fase 2)	112,859,822						112,859,822
0054-Construcción Plantel Educativo, Liceo Villa Verde Norte, Municipio la Romana	19,179,079						19,179,079
0055-Construcción Plantel Educativo, Básica Chicago, Municipio la Romana	8,985,678						8,985,678
0056-Construcción Plantel Educativo, Básica Espejo Paulina Jiménez, Municipio la Romana	18,240,112						18,240,112
0058-Construcción Plantel Educativo, Básica Piedra Linda, Municipio Villa Hermosa	12,410,286						12,410,286
0059-Construcción Plantel Educativo, Básica Zona el Artístico, Municipio Villa Hermosa	6,482,363						6,482,363
0060-Construcción Plantel Educativo, Básica Barrio la Lechosa, Municipio Villa Hermosa	6,522,788						6,522,788
0062-Construcción Plantel Educativo, Liceo Las Caobas, Municipiovilla Hermosa	6,226,661						6,226,661
0063-Construcción Plantel Educativo, Liceo Villa Zorrilla, Municipio Villa Hermosa	14,026,988						14,026,988
44-Construcción de Planteles Educativos en la Provincia de la Vega (Fase 2)	165,234,520						165,234,520
0052-Construcción Plantel Educativo, Básica los Pinos, Municipio Constanza	9,115,527						9,115,527
0053-Construcción Plantel Educativo, Politécnico Constanza Norte, Municipio Constanza	9,289,452						9,289,452
0054-Construcción Plantel Educativo, Básica Delfin Santos Pinales - el Chorro, Municipio Constanza	10,450,433						10,450,433
0055-Construcción Plantel Educativo, Básica Colonia Kennedy, Municipio Constanza	4,580,227						4,580,227
0056-Construcción Plantel Educativo, Básica Jarabacoa Este, Municipio Jarabacoa	7,934,260						7,934,260
0057-Construcción Plantel Educativo, Liceo Hato Viejo, Municipio Jarabacoa	3,272,232						3,272,232
0059-Construcción Plantel Educativo, Liceo Las Cabirmas, Municipio Jarabacoa	13,385,384						13,385,384
0060-Construcción Plantel Educativo, Básica Sureste, Municipio Jarabacoa	9,876,342						9,876,342

Gobierno Central

Distribución Institucional por Estructura Programática y Fuente de Financiamiento

Valores RD\$

67 de 112

PODER - CAPÍTULO - SUBCAPÍTULO - ESTRUCTURA PROGRAMÁTICA	FONDO GENERAL	DESTINO ESPECIFICO	FONDO PROPIOS	CRÉDITO INTERNO	CRÉDITO EXTERNO	DONACIONES EXTERNAS	TOTAL
0206-MINISTERIO DE EDUCACIÓN	152,337,513,910	111,043,390			316,800,000		152,765,357,300
01-MINISTERIO DE EDUCACION	152,337,513,910	111,043,390			316,800,000		152,765,357,300
17-Construcción, Ampliación y Rehabilitación de Planteles Escolares	13,078,217,814						13,078,217,814
02-Construcción y Ampliación de Planteles Escolares (Fase 2)	3,910,265,897						3,910,265,897
44-Construcción de Planteles Educativos en la Provincia de la Vega (Fase 2)	165,234,520						165,234,520
0061-Construcción Plantel Educativo, Básica Jumunucú-Cruce de Controba, Municipio Jima Abajo	5,830,631						5,830,631
0062-Construcción Plantel Educativo, Básica Las Escobas, Municipio Jima Abajo	2,780,238						2,780,238
0063-Construcción Plantel Educativo, Básica la Vega 3, Municipio la Vega	13,326,631						13,326,631
0064-Construcción Plantel Educativo, Básica Espejo Arenoso, Municipio la Vega	5,079,146						5,079,146
0065-Construcción Plantel Educativo, Liceo Bacuí Abajo, Municipio la Vega	15,060,703						15,060,703
0067-Construcción Plantel Educativo, Liceo la Vega Suroeste, Municipio la Vega	11,400,418						11,400,418
0069-Construcción Plantel Educativo, Básica Francisco Panal, Municipio la Vega	6,232,903						6,232,903
0070-Construcción Plantel Educativo, Politécnico en Arte Darío Suro, Municipio la Vega	10,507,751						10,507,751
0071-Construcción Plantel Educativo, Básica la Vega 7, Municipio la Vega	4,271,806						4,271,806
0072-Construcción Plantel Educativo, Liceo Ranchito, Municipio la Vega	14,137,834						14,137,834
0073-Construcción Plantel Educativo, Liceo Pontón, Municipio la Vega	8,702,602						8,702,602
45-Construcción de Planteles Educativos en la Provincia de Maria Trinidad Sanchez (Fase 2)	53,318,095						53,318,095
0051-Construcción Plantel Educativo, Básica Zona Sur, Municipio Nagua	4,406,817						4,406,817
0052-Construcción Plantel Educativo, Básica Matancitas, Municipio Nagua	10,280,318						10,280,318
0054-Construcción Plantel Educativo, Politécnico Zona Noroeste, Municipio Nagua	9,949,280						9,949,280
0055-Construcción Plantel Educativo, Básica Caño Blanco, Municipio Nagua	6,288,022						6,288,022
0056-Construcción Plantel Educativo, Liceo Copeyito, Municipio Rio San Juan	8,759,847						8,759,847

Gobierno Central

Distribución Institucional por Estructura Programática y Fuente de Financiamiento

Valores RD\$

68 de 112

PODER - CAPÍTULO - SUBCAPÍTULO - ESTRUCTURA PROGRAMÁTICA	FONDO GENERAL	DESTINO ESPECIFICO	FONDO PROPIOS	CRÉDITO INTERNO	CRÉDITO EXTERNO	DONACIONES EXTERNAS	TOTAL
0206-MINISTERIO DE EDUCACIÓN	152,337,513,910	111,043,390			316,800,000		152,765,357,300
01-MINISTERIO DE EDUCACION	152,337,513,910	111,043,390			316,800,000		152,765,357,300
17-Construcción, Ampliación y Rehabilitación de Planteles Escolares	13,078,217,814						13,078,217,814
02-Construcción y Ampliación de Planteles Escolares (Fase 2)	3,910,265,897						3,910,265,897
45-Construcción de Planteles Educativos en la Provincia de Maria Trinidad Sanchez (Fase 2)	53,318,095						53,318,095
0057-Construcción Plantele Educativo, Bsica el Chucho, Municipio Nagua	13,633,811						13,633,811
46-Construcción de Planteles Educativos en la Provincia de Monseñor Nouel (Fase 2)	85,620,952						85,620,952
0051-Construcción Plantele Educativo, Básica Bonao 3, Municipio Bonao	6,067,416						6,067,416
0054-Construcción Plantele Educativo, Liceo Aut. Duarte (Cercano al Río Jayaco), Municipio Bonao	14,014,870						14,014,870
0055-Construcción Plantele Educativo, Básica Hogar de Niñas, Municipio Bonao	3,957,123						3,957,123
0056-Construcción Plantele Educativo, Básica Silvestre Antonio Mejía Álvarez, Municipio Bonao	4,943,841						4,943,841
0057-Construcción Plantele Educativo, Politécnico Típico Bonao, Municipio Bonao	3,420,210						3,420,210
0058-Construcción Plantele Educativo, Básica Eduvigis María Luna (Jima), Municipio Bonao	3,824,780						3,824,780
0060-Construcción Plantele Educativo, Escuela Especial de Bonao, Municipio Bonao	7,795,515						7,795,515
0061-Construcción Plantele Educativo, Básica Martina Vizcaíno, Municipio Maimón	7,980,754						7,980,754
0062-Construcción Plantele Educativo, Liceo Gregorio Luperón, Municipio Maimón	18,371,078						18,371,078
0063-Construcción Plantele Educativo, Liceo Rincón de Yuboa, Municipio Piedra Blanca	2,782,049						2,782,049
0064-Construcción Plantele Educativo, Básica Espejo Thelma Oliverio Morales, Municipio Piedra Blanca	5,817,283						5,817,283
0065-Construcción Plantele Educativo, Politécnico Piedra Blanca, Municipio Piedra Blanca	6,646,033						6,646,033
47-Construcción de Planteles Educativos en la Provincia de Monte Cristi (Fase 2)	38,300,321						38,300,321
0051-Construcción Plantele Educativo, Liceo el Copey, Municipio Guayubín	4,340,603						4,340,603
0052-Construcción Plantele Educativo, Liceo los Derramaderos, Municipio Guayubín	11,741,038						11,741,038

Gobierno Central

Distribución Institucional por Estructura Programática y Fuente de Financiamiento

Valores RD\$

69 de 112

PODER - CAPÍTULO - SUBCAPÍTULO - ESTRUCTURA PROGRAMÁTICA	FONDO GENERAL	DESTINO ESPECIFICO	FONDO PROPIOS	CRÉDITO INTERNO	CRÉDITO EXTERNO	DONACIONES EXTERNAS	TOTAL
0206-MINISTERIO DE EDUCACIÓN	152,337,513,910	111,043,390			316,800,000		152,765,357,300
01-MINISTERIO DE EDUCACION	152,337,513,910	111,043,390			316,800,000		152,765,357,300
17-Construcción, Ampliación y Rehabilitación de Planteles Escolares	13,078,217,814						13,078,217,814
02-Construcción y Ampliación de Planteles Escolares (Fase 2)	3,910,265,897						3,910,265,897
47-Construcción de Planteles Educativos en la Provincia de Monte Cristi (Fase 2)	38,300,321						38,300,321
0053-Construcción Plantele Educativo, Básica Espejo José María Pérez, Municipio Las Matas de Santa Cruz	7,451,303						7,451,303
0054-Construcción Plantele Educativo, Básica Corina Belliard, Municipio Guayubin	14,767,377						14,767,377
48-Construcción de Planteles Educativos en la Provincia de Monte Plata (Fase 2)	114,382,860						114,382,860
0051-Construcción Plantele Educativo, Básica Bayaguana 1, Municipio Bayaguana	2,521,493						2,521,493
0052-Construcción Plantele Educativo, Básica Bayaguana 2, Municipio Bayaguana	9,257,681						9,257,681
0055-Construcción Plantele Educativo, Básica Juana Aminta Soriano - Sierra de Agua, Municipio Bayaguana	12,509,132						12,509,132
0056-Construcción Plantele Educativo, Liceo Batey Yabacao, Municipio Monte Plata	19,534,506						19,534,506
0058-Construcción Plantele Educativo, Liceo la Cuaba, Municipio Peralvillo	11,886,649						11,886,649
0059-Construcción Plantele Educativo, Básica Gonzalo, Municipio Sabana Grande de Boyá	5,354,675						5,354,675
0061-Construcción Plantele Educativo, Básica Rosa Duarte, Municipio Sabana Grande de Boyá	5,344,662						5,344,662
0062-Construcción Plantele Educativo, Básica Gregorio Aybar Contreras - los Guineos, Municipio Sabana Grande de Boyá	9,264,701						9,264,701
0063-Construcción Plantele Educativo, Liceo Mata Limón, Municipio Sabana Grande de Boyá	1,692,400						1,692,400
0064-Construcción Plantele Educativo, Básica Francisco Antonio del Rosario Muñoz, Municipio Yamasá	5,904,981						5,904,981
0065-Construcción Plantele Educativo, Básica Salomé Ureña, Municipio Yamasá	7,470,480						7,470,480
0067-Construcción Plantele Educativo, Liceo José Reyes, Municipio Yamasá	1,997,834						1,997,834
0068-Construcción Plantele Educativo, Básica Río Arriba, Municipio Yamasá	9,099,983						9,099,983
0069-Construcción Plantele Educativo, Básica la Jagua, Municipio Monte Plata	12,543,683						12,543,683

Gobierno Central

Distribución Institucional por Estructura Programática y Fuente de Financiamiento

Valores RD\$

70 de 112

PODER - CAPÍTULO - SUBCAPÍTULO - ESTRUCTURA PROGRAMÁTICA	FONDO GENERAL	DESTINO ESPECIFICO	FONDO PROPIOS	CRÉDITO INTERNO	CRÉDITO EXTERNO	DONACIONES EXTERNAS	TOTAL
0206-MINISTERIO DE EDUCACIÓN	152,337,513,910	111,043,390			316,800,000		152,765,357,300
01-MINISTERIO DE EDUCACION	152,337,513,910	111,043,390			316,800,000		152,765,357,300
17-Construcción, Ampliación y Rehabilitación de Planteles Escolares	13,078,217,814						13,078,217,814
02-Construcción y Ampliación de Planteles Escolares (Fase 2)	3,910,265,897						3,910,265,897
49-Construcción de Planteles Educativos en la Provincia de Peravia (Fase 2)	62,225,052						62,225,052
0051-Construcción Plantel Educativo, Básica Las Barías-Juan de Sena, Municipio Baní	7,394,656						7,394,656
0053-Construcción Plantel Educativo, Básica Paya, Municipio Baní	7,697,211						7,697,211
0054-Construcción Plantel Educativo, Liceo Sombrero-Cañafistol, Municipio Baní	10,053,036						10,053,036
0055-Construcción Plantel Educativo, Básica Altos de Guázumas, Municipio Baní	10,168,172						10,168,172
0058-Construcción Plantel Educativo, Básica Baní Palo Blanco, Municipio Baní	4,873,198						4,873,198
0059-Construcción Plantel Educativo, Liceo Boca Canasta-El Llano, Municipio Baní	11,427,712						11,427,712
0060-Construcción Plantel Educativo, Básica Santana, Municipio Nizao	4,700,371						4,700,371
0061-Construcción Plantel Educativo, Liceo de Pizarrete, Municipio Nizao	5,910,696						5,910,696
50-Construcción de Planteles Educativos en la Provincia de Puerto Plata (Fase 2)	124,878,078						124,878,078
0051-Construcción Plantel Educativo, Liceo Martín Hiraldo Cruz, Municipio Altamira	5,075,217						5,075,217
0052-Construcción Plantel Educativo, Liceo Fundación, Municipio Guanatico	3,649,714						3,649,714
0053-Construcción Plantel Educativo, Básica Salomé Ureña y Saballo, Municipio Imbert	7,015,768						7,015,768
0054-Construcción Plantel Educativo, Básica Vuelta Larga, Municipio Imbert	6,446,069						6,446,069
0055-Construcción Plantel Educativo, Liceo Luciano Ureña, Municipio los Hidalgos	2,379,464						2,379,464
0057-Construcción Plantel Educativo, Básica los Domínguez, Municipio Puerto Plata	7,695,347						7,695,347
0058-Construcción Plantel Educativo, Básica Las Avispas, Municipio Puerto Plata	12,685,814						12,685,814
0059-Construcción Plantel Educativo, Politécnico Cafemba-El Javillar, Municipio Puerto Plata	9,139,325						9,139,325

Gobierno Central

Distribución Institucional por Estructura Programática y Fuente de Financiamiento

Valores RD\$

71 de 112

PODER - CAPÍTULO - SUBCAPÍTULO - ESTRUCTURA PROGRAMÁTICA	FONDO GENERAL	DESTINO ESPECIFICO	FONDO PROPIOS	CRÉDITO INTERNO	CRÉDITO EXTERNO	DONACIONES EXTERNAS	TOTAL
0206-MINISTERIO DE EDUCACIÓN	152,337,513,910	111,043,390			316,800,000		152,765,357,300
01-MINISTERIO DE EDUCACION	152,337,513,910	111,043,390			316,800,000		152,765,357,300
17-Construcción, Ampliación y Rehabilitación de Planteles Escolares	13,078,217,814						13,078,217,814
02-Construcción y Ampliación de Planteles Escolares (Fase 2)	3,910,265,897						3,910,265,897
50-Construcción de Planteles Educativos en la Provincia de Puerto Plata (Fase 2)	124,878,078						124,878,078
0061-Construcción Plantel Educativo, Básica Padre Granero 2, Municipio Puerto Plata	18,296,157						18,296,157
0062-Construcción Plantel Educativo, Liceo Padre Granero, Municipio Puerto Plata	5,655,979						5,655,979
0063-Construcción Plantel Educativo, Básica Sabana Grande, Municipio Puerto Plata	7,536,929						7,536,929
0064-Construcción Plantel Educativo, Liceo Cabarete, Municipio Sosúa	16,955,277						16,955,277
0065-Construcción Plantel Educativo, Liceo Sabaneta de Cangrejo Sosúa	7,056,452						7,056,452
0066-Construcción Plantel Educativo, Básica Boca Nueva, Municipio Sosúa	5,082,621						5,082,621
0067-Construcción Plantel Educativo, Básica Jose Castellano , Municipio Guanatico	10,207,945						10,207,945
51-Construcción de Planteles Educativos en la Provincia de Samaná (Fase 2)	33,728,581						33,728,581
0051-Construcción Plantel Educativo, Básica el Limón 2, Municipio Samaná	4,723,068						4,723,068
0053-Construcción Plantel Educativo, Liceo la Pascula, Municipio Samaná	9,113,977						9,113,977
0054-Construcción Plantel Educativo, Liceo el Limón 2, Municipio Samaná	6,477,998						6,477,998
0055-Construcción Plantel Educativo, Básica Atenaida Escarre de Berroa Prof., Municipio Samaná	10,294,977						10,294,977
0056-Construcción Plantel Educativo, Liceo Juana Vicenta, Municipio Samaná	3,118,561						3,118,561
52-Construcción de Planteles Educativos en la Provincia de San Cristóbal (Fase 2)	268,237,874						268,237,874
0053-Construcción Plantel Educativo, Básica Cabón, Municipio Bajos de Haina	11,256,467						11,256,467
0054-Construcción Plantel Educativo, Básica el Gringo, Municipio Bajos de Haina	13,501,795						13,501,795
0055-Construcción Plantel Educativo, Básica la Pared, Municipio Bajos de Haina	4,716,302						4,716,302

Gobierno Central

Distribución Institucional por Estructura Programática y Fuente de Financiamiento

Valores RD\$

72 de 112

PODER - CAPÍTULO - SUBCAPÍTULO - ESTRUCTURA PROGRAMÁTICA	FONDO GENERAL	DESTINO ESPECIFICO	FONDO PROPIOS	CRÉDITO INTERNO	CRÉDITO EXTERNO	DONACIONES EXTERNAS	TOTAL
0206-MINISTERIO DE EDUCACIÓN	152,337,513,910	111,043,390			316,800,000		152,765,357,300
01-MINISTERIO DE EDUCACION	152,337,513,910	111,043,390			316,800,000		152,765,357,300
17-Construcción, Ampliación y Rehabilitación de Planteles Escolares	13,078,217,814						13,078,217,814
02-Construcción y Ampliación de Planteles Escolares (Fase 2)	3,910,265,897						3,910,265,897
52-Construcción de Planteles Educativos en la Provincia de San Cristóbal (Fase 2)	268,237,874						268,237,874
0056-Construcción Plantel Educativo, Liceo Calle en Medio, Municipio Bajos de Haina	12,379,112						12,379,112
0057-Construcción Plantel Educativo, Básica San Antonio, Municipio Bajos de Haina	15,961,989						15,961,989
0060-Construcción Plantel Educativo, Básica Cambita Garabitos, Municipio Cambita Garabitos	2,915,032						2,915,032
0061-Construcción Plantel Educativo, Básica Boca de la Toma, Municipio Cambita Garabitos	8,613,914						8,613,914
0062-Construcción Plantel Educativo, Básica los Toros, Municipio Cambita Garabitos	12,857,796						12,857,796
0063-Construcción Plantel Educativo, Básica el Sumbí, Municipio los Cacaos	10,015,123						10,015,123
0066-Construcción Plantel Educativo, Liceo Hato Damas 1, Municipio San Cristóbal	6,737,389						6,737,389
0067-Construcción Plantel Educativo, Liceo la Palmita-Ingenio Nuevo, Municipio San Cristóbal	5,054,138						5,054,138
0068-Construcción Plantel Educativo, Liceo Sabana Toro, Municipio San Cristóbal	2,979,544						2,979,544
0069-Construcción Plantel Educativo, Liceo los Molinas, Municipio San Cristóbal	17,722,834						17,722,834
0070-Construcción Plantel Educativo, Politécnico en Arte Doña Chucha, Municipio San Cristóbal	19,202,759						19,202,759
0071-Construcción Plantel Educativo, Básica San Rafael Km 2, Municipio San Cristóbal	12,330,778						12,330,778
0072-Construcción Plantel Educativo, Básica Hatillo # 2, Municipio San Cristóbal	17,921,553						17,921,553
0074-Construcción Plantel Educativo, Básica Padre Borbón, Municipio San Cristóbal	11,668,194						11,668,194
0075-Construcción Plantel Educativo, Básica San Miguel, Municipio San Cristóbal	9,823,613						9,823,613
0076-Construcción Plantel Educativo, Liceo Nigua 2, Municipio Sangregorio de Nigua	8,770,610						8,770,610
0077-Construcción Plantel Educativo, Básica los Multi, Municipio San Gregorio de Nigua	4,748,770						4,748,770

400

Gobierno Central

Distribución Institucional por Estructura Programática y Fuente de Financiamiento

Valores RD\$

73 de 112

PODER - CAPÍTULO - SUBCAPÍTULO - ESTRUCTURA PROGRAMÁTICA	FONDO GENERAL	DESTINO ESPECIFICO	FONDO PROPIOS	CRÉDITO INTERNO	CRÉDITO EXTERNO	DONACIONES EXTERNAS	TOTAL
0206-MINISTERIO DE EDUCACIÓN	152,337,513,910	111,043,390			316,800,000		152,765,357,300
01-MINISTERIO DE EDUCACION	152,337,513,910	111,043,390			316,800,000		152,765,357,300
17-Construcción, Ampliación y Rehabilitación de Planteles Escolares	13,078,217,814						13,078,217,814
02-Construcción y Ampliación de Planteles Escolares (Fase 2)	3,910,265,897						3,910,265,897
52-Construcción de Planteles Educativos en la Provincia de San Cristóbal (Fase 2)	268,237,874						268,237,874
0078-Construcción Plantel Educativo, Básica Medina, Municipio Villa Altagracia	14,956,868						14,956,868
0082-Construcción Plantel Educativo, Básica Las Diez Casitas, Municipio Villa Altagracia	5,770,058						5,770,058
0083-Construcción Plantel Educativo, Básica los Bruján, Municipio Yaguatero	10,015,632						10,015,632
0084-Construcción Plantel Educativo, Básica Las Gallardas 2, Municipio Yaguatero	5,963,413						5,963,413
0085-Construcción Plantel Educativo, Liceo Las Gallardas, Municipio Yaguatero	1,849,037						1,849,037
0086-Construcción Plantel Educativo, Liceo Najayo en Medio, Municipio Yaguatero	14,426,053						14,426,053
0088-Construcción Plantel Educativo, Básica Reformatorio San Cristóbal, Municipio San Cristóbal	6,079,101						6,079,101
53-Construcción de Planteles Educativos en la Provincia de San José de Ocoa (Fase 2)	24,241,235						24,241,235
0051-Construcción Plantel Educativo, Politécnico José Núñez de Cáceres, Municipio San José de Ocoa	4,746,733						4,746,733
0052-Construcción Plantel Educativo, Básica Naranjal Arriba, Municipio San José de Ocoa	10,053,528						10,053,528
0053-Construcción Plantel Educativo, Liceo Callejón de Nizao, Municipio San José de Ocoa	9,440,974						9,440,974
54-Construcción de Planteles Educativos en la Provincia de San Juan (Fase 2)	67,287,483						67,287,483
0051-Construcción Plantel Educativo, Liceo Pinar Grande, Municipio el Cercado	6,623,802						6,623,802
0052-Construcción Plantel Educativo, Básica Gajo de Pedro-Placer Bonito, Municipio el Cercado	12,980,105						12,980,105
0053-Construcción Plantel Educativo, Básica la Ranchar, Municipio el Cercado	9,196,343						9,196,343
0054-Construcción Plantel Educativo, Liceo Derrumbadero, Municipio el Cercado	4,661,595						4,661,595
0055-Construcción Plantel Educativo, Liceo Batista, Municipio el Cercado	4,288,764						4,288,764

Gobierno Central

Distribución Institucional por Estructura Programática y Fuente de Financiamiento

Valores RD\$

74 de 112

PODER - CAPÍTULO - SUBCAPÍTULO - ESTRUCTURA PROGRAMÁTICA	FONDO GENERAL	DESTINO ESPECIFICO	FONDO PROPIOS	CRÉDITO INTERNO	CRÉDITO EXTERNO	DONACIONES EXTERNAS	TOTAL
0206-MINISTERIO DE EDUCACIÓN	152,337,513,910	111,043,390			316,800,000		152,765,357,300
01-MINISTERIO DE EDUCACION	152,337,513,910	111,043,390			316,800,000		152,765,357,300
17-Construcción, Ampliación y Rehabilitación de Planteles Escolares	13,078,217,814						13,078,217,814
02-Construcción y Ampliación de Planteles Escolares (Fase 2)	3,910,265,897						3,910,265,897
54-Construcción de Planteles Educativos en la Provincia de San Juan (Fase 2)	67,287,483						67,287,483
0056-Construcción Plantel Educativo, Liceo Yabonico, Municipio Matas Farfán	1,740,444						1,740,444
0058-Construcción Plantel Educativo, Básica Villa Flores, Municipio San Juan de la Maguana	5,875,754						5,875,754
0059-Construcción Plantel Educativo, Politécnico Arroyo Cano, Municipio San Juan de la Maguana	2,576,906						2,576,906
0060-Construcción Plantel Educativo, Básica Punta Caña, Municipio San Juan de la Maguana	3,312,066						3,312,066
0062-Construcción Plantel Educativo, Básica José Altagracia Sánchez - Barranca, Municipio San Juan de la Maguana	16,031,704						16,031,704
55-Construcción de Planteles Educativos en la Provincia de San Pedro de Macorís (Fase 2)	112,045,173						112,045,173
0051-Construcción Plantel Educativo, Básica Barrio la Carretera, Municipio Consuelo	4,177,379						4,177,379
0052-Construcción Plantel Educativo, Básica Batey Eukarduna, Municipio Consuelo	12,846,897						12,846,897
0055-Construcción Plantel Educativo, Básica Barrio San Carlos, Municipio Quisqueya	11,099,727						11,099,727
0056-Construcción Plantel Educativo, Liceo Eugenio María de Hostos 2, Municipio Quisqueya	6,714,769						6,714,769
0058-Construcción Plantel Educativo, Básica los Llanos, Municipio San José de los Llanos	15,470,937						15,470,937
0059-Construcción Plantel Educativo, Liceo la Paloma, Municipio San José de los Llanos	8,076,007						8,076,007
0060-Construcción Plantel Educativo, Básica el Guayabal, Municipio San José de los Llanos	8,072,253						8,072,253
0061-Construcción Plantel Educativo, Básica Barrio México, Municipio San Pedro de Macorís	17,944,134						17,944,134
0064-Construcción Plantel Educativo, Liceo Villa Maranata, Municipio San Pedro de Macorís	3,492,895						3,492,895
0065-Construcción Plantel Educativo, Básica Villa Cesarina, Municipio San Pedro de Macorís	5,049,278						5,049,278
0066-Construcción Plantel Educativo, Liceo Porvenir II, Municipio San Pedro de Macorís	6,481,628						6,481,628

Gobierno Central

Distribución Institucional por Estructura Programática y Fuente de Financiamiento

Valores RD\$

75 de 112

PODER - CAPÍTULO - SUBCAPÍTULO - ESTRUCTURA PROGRAMÁTICA	FONDO GENERAL	DESTINO ESPECIFICO	FONDO PROPIOS	CRÉDITO INTERNO	CRÉDITO EXTERNO	DONACIONES EXTERNAS	TOTAL
0206-MINISTERIO DE EDUCACIÓN	152,337,513,910	111,043,390			316,800,000		152,765,357,300
01-MINISTERIO DE EDUCACION	152,337,513,910	111,043,390			316,800,000		152,765,357,300
17-Construcción, Ampliación y Rehabilitación de Planteles Escolares	13,078,217,814						13,078,217,814
02-Construcción y Ampliación de Planteles Escolares (Fase 2)	3,910,265,897						3,910,265,897
55-Construcción de Planteles Educativos en la Provincia de San Pedro de Macorís (Fase 2)	112,045,173						112,045,173
0068-Construcción Plantel Educativo, Furenihsi-Etapa 1, Municipio San Pedro de Macorís	3,101,656						3,101,656
0069-Construcción Plantel Educativo, Furenihsi-Etapa 2, Municipio San Pedro de Macorís	9,517,613						9,517,613
56-Construcción de Planteles Educativos en la Provincia de Santiago (Fase 2)	394,563,593						394,563,593
0051-Construcción Plantel Educativo, Básica Nelo Marte, Municipio Lacey al Medio	13,562,010						13,562,010
0052-Construcción Plantel Educativo, Básica la Jagua, Municipio Puñal	10,365,045						10,365,045
0053-Construcción Plantel Educativo, Básica Ana Mercedes Ortega, Municipio Puñal	17,198,318						17,198,318
0055-Construcción Plantel Educativo, Básica los Ranchos de Babosico Arriba, Municipio Sabana Iglesia	9,722,386						9,722,386
0056-Construcción Plantel Educativo, Liceo la Zanja, Municipio Sabana Iglesia	4,877,972						4,877,972
0057-Construcción Plantel Educativo, Básica Francisco Azcona Rodríguez, Municipio San José de Las Matas	4,275,332						4,275,332
0058-Construcción Plantel Educativo, Básica Ana Dolores Torres, Municipio San José de Las Matas	4,517,862						4,517,862
0059-Construcción Plantel Educativo, Básica Yagüita de Pastor 2, Municipio Santiago los Caballeros	7,464,515						7,464,515
0061-Construcción Plantel Educativo, Básica Espejo Minerva Mirabal, Municipio Santiago los Caballeros	4,878,297						4,878,297
0062-Construcción Plantel Educativo, Básica Camboya, Municipio Santiago los Caballeros	16,401,083						16,401,083
0063-Construcción Plantel Educativo, Básica los Salados-Carr. A Jacagua, Municipio Santiago los Caballeros	11,630,898						11,630,898
0064-Construcción Plantel Educativo, Básica Jacagua, Municipio Santiago los Caballeros	6,648,770						6,648,770
0065-Construcción Plantel Educativo, Básica Arroyo Hondo Abajo 1, Municipio Santiago los Caballeros	13,156,061						13,156,061
0066-Construcción Plantel Educativo, Básica Cienfuegos 2, Municipio Santiago los Caballeros	10,116,980						10,116,980

Gobierno Central

Distribución Institucional por Estructura Programática y Fuente de Financiamiento

Valores RD\$

76 de 112

PODER - CAPÍTULO - SUBCAPÍTULO - ESTRUCTURA PROGRAMÁTICA	FONDO GENERAL	DESTINO ESPECIFICO	FONDO PROPIOS	CRÉDITO INTERNO	CRÉDITO EXTERNO	DONACIONES EXTERNAS	TOTAL
0206-MINISTERIO DE EDUCACIÓN	152,337,513,910	111,043,390			316,800,000		152,765,357,300
01-MINISTERIO DE EDUCACION	152,337,513,910	111,043,390			316,800,000		152,765,357,300
17-Construcción, Ampliación y Rehabilitación de Planteles Escolares	13,078,217,814						13,078,217,814
02-Construcción y Ampliación de Planteles Escolares (Fase 2)	3,910,265,897						3,910,265,897
56-Construcción de Planteles Educativos en la Provincia de Santiago (Fase 2)	394,563,593						394,563,593
0067-Construcción Plantel Educativo, Básica Cienfuegos 4, Municipio Santiago los Caballeros	5,628,629						5,628,629
0069-Construcción Plantel Educativo, Básica Ciprián Cabrera, Municipio Santiago los Caballeros	10,214,445						10,214,445
0070-Construcción Plantel Educativo, Básica Nicolás Tolentino Domínguez - Salamanca, Municipio Santiago los Caballeros	2,837,338						2,837,338
0071-Construcción Plantel Educativo, Básica Noroeste 1 (Cienfuegos 10), Municipio Santiago los Caballeros	6,243,609						6,243,609
0072-Construcción Plantel Educativo, Básica los Cocos de Jacagua, Municipio Santiago los Caballeros	11,585,427						11,585,427
0074-Construcción Plantel Educativo, Liceo Cienfuegos 4, Municipio Santiago los Caballeros	7,484,529						7,484,529
0075-Construcción Plantel Educativo, Liceo Hato Mayor, Municipio Santiago los Caballeros	10,769,765						10,769,765
0076-Construcción Plantel Educativo, Liceo la Herradura 1, Municipio Santiago los Caballeros	6,733,505						6,733,505
0077-Construcción Plantel Educativo, Básica Las Tres Cruces, Municipio Santiago los Caballeros	8,691,355						8,691,355
0078-Construcción Plantel Educativo, Básica Monte Adentro-Parada Vieja, Municipio Santiago los Caballeros	8,209,278						8,209,278
0080-Construcción Plantel Educativo, Básica Hato Mayor, Municipio Santiago los Caballeros	5,306,637						5,306,637
0081-Construcción Plantel Educativo, Liceo Monte Adentro-Parada Vieja, Municipio Santiago los Caballeros	8,565,916						8,565,916
0082-Construcción Plantel Educativo, Básica Viilla Liberación, Municipio Santiago los Caballeros	17,581,748						17,581,748
0083-Construcción Plantel Educativo, Básica Villa Jagua, Municipio Santiago los Caballeros	18,160,029						18,160,029
0084-Construcción Plantel Educativo, Politécnico en Arte Reparto Peralta-Yagüita del Pastor, Municipio Santiago los Caballeros	9,846,188						9,846,188
0086-Construcción Plantel Educativo, Liceo Las Tres Cruces, Municipio Santiago los Caballeros	15,854,944						15,854,944
0087-Construcción Plantel Educativo, Liceo los Reyes, Municipio Santiago los Caballeros	13,246,150						13,246,150

Gobierno Central

Distribución Institucional por Estructura Programática y Fuente de Financiamiento

Valores RD\$

77 de 112

PODER - CAPÍTULO - SUBCAPÍTULO - ESTRUCTURA PROGRAMÁTICA	FONDO GENERAL	DESTINO ESPECIFICO	FONDO PROPIOS	CRÉDITO INTERNO	CRÉDITO EXTERNO	DONACIONES EXTERNAS	TOTAL
0206-MINISTERIO DE EDUCACIÓN	152,337,513,910	111,043,390			316,800,000		152,765,357,300
01-MINISTERIO DE EDUCACION	152,337,513,910	111,043,390			316,800,000		152,765,357,300
17-Construcción, Ampliación y Rehabilitación de Planteles Escolares	13,078,217,814						13,078,217,814
02-Construccion y Ampliacion de Planteles Escolares (Fase 2)	3,910,265,897						3,910,265,897
56-Construcción de Planteles Educativos en la Provincia de Santiago (Fase 2)	394,563,593						394,563,593
0089-Construcción Plantel Educativo, Liceo Gurabo 3, Municipio Santiago los Caballeros	13,051,721						13,051,721
0091-Construcción Plantel Educativo, Liceo Tamboril 2, Municipio Tamboril	8,093,510						8,093,510
0092-Construcción Plantel Educativo, Liceo los Amaceyes, Municipio Tamboril	13,933,452						13,933,452
0093-Construcción Plantel Educativo, Básica Antonio Céspedes Rojas, Municipio Tamboril	14,683,866						14,683,866
0095-Construcción Plantel Educativo, Básica Gloria Beato, Municipio Villa Bisonó	5,499,850						5,499,850
0096-Construcción Plantel Educativo, Básica Minerva Altagracia Rodríguez Izquierdo, Municipio Villa Bisonó	4,959,308						4,959,308
0097-Construcción Plantel Educativo, Básica Espejo Celestina Patria Grullón Franco, Municipio Villa González	14,532,681						14,532,681
0098-Construcción Plantel Educativo, Liceo Ercilia Pepín, Municipio Villa González	9,742,844						9,742,844
0099-Construccion Plantel Educativo, Instituto Politecnico Industrial de Santiago - Ipisa, Municipio Santiago de los Caballeros	8,291,340						8,291,340
57-Construcción de Planteles Educativos en la Provincia de Sanchez Ramírez (Fase 2)	38,183,457						38,183,457
0051-Construcción Plantel Educativo, Liceo Jabonico, Municipio Cevicos	17,957,521						17,957,521
0053-Construcción Plantel Educativo, Básica Cotuí 6, Municipio Cotuí	10,208,027						10,208,027
0055-Construcción Plantel Educativo, Liceo Cruce de Angelina, Municipio Villa Mata	10,017,909						10,017,909
58-Construcción de Planteles Educativos en la Provincia de Santiago Rodríguez (Fase 2)	39,994,990						39,994,990
0051-Construcción Plantel Educativo, Básica la Cacique, Municipio Monción	10,235,417						10,235,417
0052-Construcción Plantel Educativo, Liceo el Aguacate, Municipio Monción	9,549,177						9,549,177
0054-Construcción Plantel Educativo, Liceo los Jobos, Municipio San Ignacio de Sabaneta	4,284,966						4,284,966

Gobierno Central

Distribución Institucional por Estructura Programática y Fuente de Financiamiento

Valores RD\$

78 de 112

PODER - CAPÍTULO - SUBCAPÍTULO - ESTRUCTURA PROGRAMÁTICA	FONDO GENERAL	DESTINO ESPECIFICO	FONDO PROPIOS	CRÉDITO INTERNO	CRÉDITO EXTERNO	DONACIONES EXTERNAS	TOTAL
0206-MINISTERIO DE EDUCACIÓN	152,337,513,910	111,043,390			316,800,000		152,765,357,300
01-MINISTERIO DE EDUCACION	152,337,513,910	111,043,390			316,800,000		152,765,357,300
17-Construcción, Ampliación y Rehabilitación de Planteles Escolares	13,078,217,814						13,078,217,814
02-Construccion y Ampliacion de Planteles Escolares (Fase 2)	3,910,265,897						3,910,265,897
58-Construcción de Planteles Educativos en la Provincia de Santiago Rodríguez (Fase 2)	39,994,990						39,994,990
0055-Construcción Plantel Educativo, Liceo la Ginita, Municipio San Ignacio de Sabaneta	7,130,631						7,130,631
0056-Construccion Plantel Educativ, la Ceniza, Municipio San Ignacio de Sabaneta	4,145,374						4,145,374
0057-Construccion Plantel Educativo, Liceo Las Caobas, Municipio San Ignacio de Sabaneta	4,649,425						4,649,425
59-Construcción de Planteles Educativos en la Provincia de Santo Domingo (Fase 2)	1,117,992,566						1,117,992,566
0051-Construcción Plantel Educativo, Básica los Coquitos, Municipio Boca Chica	14,596,349						14,596,349
0052-Construcción Plantel Educativo, Básica Campo Lindo, Municipio Boca Chica	1,705,495						1,705,495
0053-Construcción Plantel Educativo, Básica Monte Rey, Municipio Boca Chica	7,692,688						7,692,688
0055-Construcción Plantel Educativo, Básica los Unidos, Municipio Boca Chica	12,010,736						12,010,736
0056-Construcción Plantel Educativo, Politécnico Brisas de Caucedo, Municipio Boca Chica	6,713,339						6,713,339
0057-Construcción Plantel Educativo, Básica "génesis", Municipio Boca Chica	16,376,065						16,376,065
0058-Construcción Plantel Educativo, Básica el Toro, Municipio Loa Alcarrizos	14,937,124						14,937,124
0061-Construcción Plantel Educativo, Básica Espejo Evaristo Brito Reyes, Municipio Alcarrizos	6,015,486						6,015,486
0062-Construcción Plantel Educativo, Básica Las Mercedes, Municipio Alcarrizos	10,872,245						10,872,245
0063-Construcción Plantel Educativo, Básica Martha, Municipio Alcarrizos	6,086,407						6,086,407
0064-Construcción Plantel Educativo, Básica Mi Hogar del Este, Municipio Boca Chica	6,760,574						6,760,574
0065-Construcción Plantel Educativo, Básica los Americanos, Municipio Alcarrizos	6,888,737						6,888,737
0066-Construcción Plantel Educativo, Liceo Pantoja Viejo, Municipio Alcarrizos	15,659,520						15,659,520

Gobierno Central

Distribución Institucional por Estructura Programática y Fuente de Financiamiento

Valores RD\$

79 de 112

PODER - CAPÍTULO - SUBCAPÍTULO - ESTRUCTURA PROGRAMÁTICA	FONDO GENERAL	DESTINO ESPECIFICO	FONDO PROPIOS	CRÉDITO INTERNO	CRÉDITO EXTERNO	DONACIONES EXTERNAS	TOTAL
0206-MINISTERIO DE EDUCACIÓN	152,337,513,910	111,043,390			316,800,000		152,765,357,300
01-MINISTERIO DE EDUCACION	152,337,513,910	111,043,390			316,800,000		152,765,357,300
17-Construcción, Ampliación y Rehabilitación de Planteles Escolares	13,078,217,814						13,078,217,814
02-Construcción y Ampliación de Planteles Escolares (Fase 2)	3,910,265,897						3,910,265,897
59-Construcción de Planteles Educativos en la Provincia de Santo Domingo (Fase 2)	1,117,992,566						1,117,992,566
0067-Construcción Plantel Educativo, Básica Pablo Neruda, Municipio Alcarrizos	17,710,128						17,710,128
0068-Construcción Plantel Educativo, Básica Valle Encantado, Municipio Alcarrizos	16,349,201						16,349,201
0069-Construcción Plantel Educativo, Liceo la Piña, Municipio Alcarrizos	8,804,327						8,804,327
0070-Construcción Plantel Educativo, Básica la Unión, Municipio Alcarrizos	11,140,752						11,140,752
0071-Construcción Plantel Educativo, Básica Nazareno, Municipio Alcarrizos	17,708,121						17,708,121
0072-Construcción Plantel Educativo, Básica Nuevo Amanecer, Municipio Alcarrizos	6,594,596						6,594,596
0074-Construcción Plantel Educativo, Básica la Fe - los Cocos, Municipio Alcarrizos	6,136,483						6,136,483
0075-Construcción Plantel Educativo, Básica la Redención, Municipio Alcarrizos	3,663,430						3,663,430
0077-Construcción Plantel Educativo, Básica Landia, Municipio Alcarrizos	13,558,711						13,558,711
0079-Construcción Plantel Educativo, Básica Espejo Abigail Mejía - la Cuaba, Municipio Pedro Brand	8,625,561						8,625,561
0080-Construcción Plantel Educativo, Básica la Guáyiga 1, Municipio Pedro Brand	21,453,043						21,453,043
0082-Construcción Plantel Educativo, Básica Espejo María Montessori, Municipio Pedro Brand	5,172,243						5,172,243
0083-Construcción Plantel Educativo, Básica Espejo Francisco del Rosario Sánchez - el Brisal, Municipio Pedro Brand	10,476,996						10,476,996
0084-Construcción Plantel Educativo, Básica Marino Moreno González - el Pedregal, Municipio Pedro Brand	4,616,887						4,616,887
0086-Construcción Plantel Educativo, Básica el Naranjo, Municipio Santo Domingo Este	6,680,723						6,680,723
0087-Construcción Plantel Educativo, Básica Perla Antillana, Municipio Santo Domingo Este	4,338,142						4,338,142
0088-Construcción Plantel Educativo, Básica Brisas de Este, Municipio Santo Domingo Este	8,045,154						8,045,154

Gobierno Central

Distribución Institucional por Estructura Programática y Fuente de Financiamiento

Valores RD\$

80 de 112

PODER - CAPÍTULO - SUBCAPÍTULO - ESTRUCTURA PROGRAMÁTICA	FONDO GENERAL	DESTINO ESPECIFICO	FONDO PROPIOS	CRÉDITO INTERNO	CRÉDITO EXTERNO	DONACIONES EXTERNAS	TOTAL
0206-MINISTERIO DE EDUCACIÓN	152,337,513,910	111,043,390			316,800,000		152,765,357,300
01-MINISTERIO DE EDUCACION	152,337,513,910	111,043,390			316,800,000		152,765,357,300
17-Construcción, Ampliación y Rehabilitación de Planteles Escolares	13,078,217,814						13,078,217,814
02-Construcción y Ampliación de Planteles Escolares (Fase 2)	3,910,265,897						3,910,265,897
59-Construcción de Planteles Educativos en la Provincia de Santo Domingo (Fase 2)	1,117,992,566						1,117,992,566
0091-Construcción Plantel Educativo, Básica el Almirante (Rep. de Nicaragua), Municipio Santo Domingo Este	8,554,001						8,554,001
0092-Construcción Plantel Educativo, Liceo el Tamarindo, Municipio Santo Domingo Este	13,752,765						13,752,765
0094-Construcción Plantel Educativo, Liceo los Palmeros, Municipio Santo Domingo Este	17,475,748						17,475,748
0096-Construcción Plantel Educativo, Politécnico Perla Antillana, Municipio Santo Domingo Este	14,096,726						14,096,726
0097-Construcción Plantel Educativo, Liceo Prados de la Caña, Municipio Santo Domingo Este	17,477,137						17,477,137
0098-Construcción Plantel Educativo, Básica la Palma de Alma Rosa, Municipio Santo Domingo Este	13,835,607						13,835,607
0099-Construcción Plantel Educativo, Básica el Tamarindo, Municipio Santo Domingo Este	7,954,436						7,954,436
0100-Construcción Plantel Educativo, Liceo San Isidro, Municipio Santo Domingo Este	9,904,057						9,904,057
0101-Construcción Plantel Educativo, Liceo Hainamosa, Municipio Santo Domingo Este	6,104,957						6,104,957
0102-Construcción Plantel Educativo, Básica Mandiga (Sustitución de la Tomás Taveras), Municipio Santo Domingo Este	1,622,419						1,622,419
0103-Construcción Plantel Educativo, Básica Victoriana Sección Beco, Municipio Santo Domingo Este	8,534,694						8,534,694
0104-Construcción Plantel Educativo, Liceo Cancino Adentro, Municipio Santo Domingo Este	7,933,399						7,933,399
0105-Construcción Plantel Educativo, Básica Espejo la Milagrosa, Municipio Santo Domingo Este	8,735,168						8,735,168
0106-Construcción Plantel Educativo, Básica Almirante-La Caña, Municipio Santo Domingo Este	7,583,293						7,583,293
0107-Construcción Plantel Educativo, Básica Amalia, Municipio Santo Domingo Este	6,991,686						6,991,686
0109-Construcción Plantel Educativo, Básica Fray Bartolomé de Las Casas, Municipio Santo Domingo Este	5,291,039						5,291,039
0111-Construcción Plantel Educativo, Básica los Palmeros, Municipio Santo Domingo Este	8,474,105						8,474,105

Gobierno Central

Distribución Institucional por Estructura Programática y Fuente de Financiamiento

Valores RD\$

81 de 112

PODER - CAPÍTULO - SUBCAPÍTULO - ESTRUCTURA PROGRAMÁTICA	FONDO GENERAL	DESTINO ESPECIFICO	FONDO PROPIOS	CRÉDITO INTERNO	CRÉDITO EXTERNO	DONACIONES EXTERNAS	TOTAL
0206-MINISTERIO DE EDUCACIÓN	152,337,513,910	111,043,390			316,800,000		152,765,357,300
01-MINISTERIO DE EDUCACION	152,337,513,910	111,043,390			316,800,000		152,765,357,300
17-Construcción, Ampliación y Rehabilitación de Planteles Escolares	13,078,217,814						13,078,217,814
02-Construcción y Ampliación de Planteles Escolares (Fase 2)	3,910,265,897						3,910,265,897
59-Construcción de Planteles Educativos en la Provincia de Santo Domingo (Fase 2)	1,117,992,566						1,117,992,566
0113-Construcción Plantel Educativo,Básica Valle de Las Américas, Municipio Santo Domingo Este	7,575,951						7,575,951
0114-Construcción Plantel Educativo, Liceo Brisas del Este, Municipio Santo Domingo Este	12,731,794						12,731,794
0115-Construcción Plantel Educativo, Liceo Cancino Primero, Municipio Santo Domingo Este	7,810,087						7,810,087
0117-Construcción Plantel Educativo, Liceo Kelvin Obrero, Municipio Santo Domingo Este	10,669,717						10,669,717
0119-Construcción Plantel Educativo, Básica Hamarap, Municipio Santo Domingo Este	9,855,147						9,855,147
0123-Construcción Plantel Educativo, Liceo Guaricano 1, Municipio Santo Domingo Norte	18,931,056						18,931,056
0124-Construcción Plantel Educativo, Básica Colonia de los Doctores, Municipio Santo Domingo Norte	7,316,753						7,316,753
0125-Construcción Plantel Educativo,Básica el Chaparral Oeste, Municipio Santo Domingo Norte	13,503,002						13,503,002
0126-Construcción Plantel Educativo, Básica Guanuma 1, Municipio Santo Domingo Norte	13,431,766						13,431,766
0127-Construcción Plantel Educativo, Básica Las Palmeras, Municipio Santo Domingo Norte	13,904,175						13,904,175
0129-Construcción Plantel Educativo, Básica Jacagua-Los Casabes, Municipio Santo Domingo Norte	12,739,666						12,739,666
0130-Construcción Plantel Educativo, Básica Paraíso, Municipio Santo Domingo Norte	2,766,460						2,766,460
0131-Construcción Plantel Educativo, Básica Sabana Barrio Nuevo, Municipio Santo Domingo Norte	13,660,412						13,660,412
0132-Construcción Plantel Educativo, Básica Sabana Perdida Hogar, Municipio Santo Domingo Norte	13,303,372						13,303,372
0133-Construcción Plantel Educativo, Básica Nueva Esperanza, Municipio Santo Domingo Norte	9,006,342						9,006,342
0135-Construcción Plantel Educativo, Básica Campechito Norte, Municipio Santo Domingo Norte	14,798,714						14,798,714
0136-Construcción Plantel Educativo, Básica el Manguito, Municipio Santo Domingo Norte	4,570,377						4,570,377

Gobierno Central

Distribución Institucional por Estructura Programática y Fuente de Financiamiento

Valores RD\$

82 de 112

PODER - CAPÍTULO - SUBCAPÍTULO - ESTRUCTURA PROGRAMÁTICA	FONDO GENERAL	DESTINO ESPECIFICO	FONDO PROPIOS	CRÉDITO INTERNO	CRÉDITO EXTERNO	DONACIONES EXTERNAS	TOTAL
0206-MINISTERIO DE EDUCACIÓN	152,337,513,910	111,043,390			316,800,000		152,765,357,300
01-MINISTERIO DE EDUCACION	152,337,513,910	111,043,390			316,800,000		152,765,357,300
17-Construcción, Ampliación y Rehabilitación de Planteles Escolares	13,078,217,814						13,078,217,814
02-Construcción y Ampliación de Planteles Escolares (Fase 2)	3,910,265,897						3,910,265,897
59-Construcción de Planteles Educativos en la Provincia de Santo Domingo (Fase 2)	1,117,992,566						1,117,992,566
0137-Construcción Plantel Educativo, Básica Sabana Perdida-La Felicidad, Municipio Santo Domingo Norte	13,925,515						13,925,515
0139-Construcción Plantel Educativo, Básica Espejo Ave María, Municipio Santo Domingo Norte	10,273,588						10,273,588
0140-Construcción Plantel Educativo, Básica Las Marvinas, Municipio Santo Domingo Norte	2,757,541						2,757,541
0141-Construcción Plantel Educativo, Básica Marañón I, Municipio Santo Domingo Norte	4,556,391						4,556,391
0142-Construcción Plantel Educativo, Básica Espejo Villa Pompa, Municipio Santo Domingo Norte	7,784,087						7,784,087
0143-Construcción Plantel Educativo, Liceo el Mamey, Municipio Santo Domingo Norte	9,647,968						9,647,968
0144-Construcción Plantel Educativo, Liceo Guaricano 4, Municipio Santo Domingo Norte	13,419,002						13,419,002
0145-Construcción Plantel Educativo, Liceo la Ceiba, Municipio Santo Domingo Norte	17,456,833						17,456,833
0148-Construcción Plantel Educativo, Básica Sabana Las Colinas, Municipio Santo Domingo Norte	2,713,979						2,713,979
0152-Construcción Plantel Educativo, Básica Ponce, Municipio Santo Domingo Norte	15,037,448						15,037,448
0153-Construcción Plantel Educativo, Básica San Felipe Sur, Municipio Santo Domingo Norte	16,378,016						16,378,016
0154-Construcción Plantel Educativo, Liceo Guanuma, Municipio Santo Domingo Norte	5,565,437						5,565,437
0155-Construcción Plantel Educativo, Básica el Maricao, Municipio Santo Domingo Norte	6,622,158						6,622,158
0157-Construcción Plantel Educativo, Politécnico Juan Pablo II Fe y Alegría, Municipio Santo Domingo Norte	6,742,454						6,742,454
0158-Construcción Plantel Educativo, Básica el Mamey, Municipio Santo Domingo Norte	12,758,148						12,758,148
0159-Construcción Plantel Educativo, Básica Buen Nombre, Municipio Santo Domingo Norte	7,684,938						7,684,938
0162-Construcción Plantel Educativo, Básica Fernando de la Cruz (Tiro al Blanco), Municipio Santo Domingo Norte	3,693,399						3,693,399

Gobierno Central

Distribución Institucional por Estructura Programática y Fuente de Financiamiento

Valores RD\$

83 de 112

PODER - CAPÍTULO - SUBCAPÍTULO - ESTRUCTURA PROGRAMÁTICA	FONDO GENERAL	DESTINO ESPECIFICO	FONDO PROPIOS	CRÉDITO INTERNO	CRÉDITO EXTERNO	DONACIONES EXTERNAS	TOTAL
0206-MINISTERIO DE EDUCACIÓN	152,337,513,910	111,043,390			316,800,000		152,765,357,300
01-MINISTERIO DE EDUCACION	152,337,513,910	111,043,390			316,800,000		152,765,357,300
17-Construcción, Ampliación y Rehabilitación de Planteles Escolares	13,078,217,814						13,078,217,814
02-Construcción y Ampliación de Planteles Escolares (Fase 2)	3,910,265,897						3,910,265,897
59-Construcción de Planteles Educativos en la Provincia de Santo Domingo (Fase 2)	1,117,992,566						1,117,992,566
0163-Construcción Plantel Educativo, Básica Ángel de Jesús Durán Prof. - Mata Mamón, Municipio Santo Domingo Norte	13,218,823						13,218,823
0164-Construcción Plantel Educativo, Básica Barrio Lindo I, Municipio Santo Domingo Norte	10,436,445						10,436,445
0165-Construcción Plantel Educativo, Básica Buena Vista I, Municipio Santo Domingo Norte	12,531,976						12,531,976
0169-Construcción Plantel Educativo, Escuela Especial (Cristiano de Educación para Sordos), Municipio Santo Domingo Norte	4,023,048						4,023,048
0170-Construcción Plantel Educativo, Básica Francisco Acosta García - Juan Tomás, Municipio Santo Domingo Norte	5,271,974						5,271,974
0171-Construcción Plantel Educativo, Básica Espejo Cristo Obrero, Municipio Santo Domingo Norte	18,292,747						18,292,747
0172-Construcción Plantel Educativo, Básica la Javilla Adentro, Municipio Santo Domingo Norte	16,379,869						16,379,869
0173-Construcción Plantel Educativo, Básica Guaricano Noroeste, Municipio Santo Domingo Norte	3,396,892						3,396,892
0174-Construcción Plantel Educativo, Básica la Mina, Municipio Santo Domingo Norte	12,791,487						12,791,487
0175-Construcción Plantel Educativo, Liceo Mata San Juan, Municipio Santo Domingo Norte	10,142,901						10,142,901
0177-Construcción Plantel Educativo, Paula Antonia Mercedes Encarnación - Duquesa, Municipio Santo Domingo Norte	9,791,886						9,791,886
0180-Construcción Plantel Educativo, Básica Espejo Caamaño, Municipio Santo Domingo Oeste	3,841,380						3,841,380
0181-Construcción Plantel Educativo, Básica Espejo Iván Guzmán, Municipio Santo Domingo Oeste	17,744,858						17,744,858
0182-Construcción Plantel Educativo, Liceo Engombe, Municipio Santo Domingo Oeste	17,018,810						17,018,810
0185-Construcción Plantel Educativo, Básica Juan Guzmán-Manogayabo, Municipio Santo Domingo Oeste	17,747,870						17,747,870

Gobierno Central

Distribución Institucional por Estructura Programática y Fuente de Financiamiento

Valores RD\$

84 de 112

PODER - CAPÍTULO - SUBCAPÍTULO - ESTRUCTURA PROGRAMÁTICA	FONDO GENERAL	DESTINO ESPECIFICO	FONDO PROPIOS	CRÉDITO INTERNO	CRÉDITO EXTERNO	DONACIONES EXTERNAS	TOTAL
0206-MINISTERIO DE EDUCACIÓN	152,337,513,910	111,043,390			316,800,000		152,765,357,300
01-MINISTERIO DE EDUCACION	152,337,513,910	111,043,390			316,800,000		152,765,357,300
17-Construcción, Ampliación y Rehabilitación de Planteles Escolares	13,078,217,814						13,078,217,814
02-Construcción y Ampliación de Planteles Escolares (Fase 2)	3,910,265,897						3,910,265,897
59-Construcción de Planteles Educativos en la Provincia de Santo Domingo (Fase 2)	1,117,992,566						1,117,992,566
0186-Construcción Plantel Educativo, Básica Espejo Camila Henríquez, Municipio Santo Domingo Oeste	8,466,672						8,466,672
0187-Construcción Plantel Educativo, Básica Espejo Rafaela Santaella, Municipio Santo Domingo Oeste	13,965,770						13,965,770
0188-Construcción Plantel Educativo, Básica Enriquillo, Municipio Santo Domingo Oeste	11,588,314						11,588,314
0189-Construcción Plantel Educativo, Básica Bienvenidos, Municipio Santo Domingo Oeste	13,431,736						13,431,736
0190-Construcción Plantel Educativo, Básica Espejo Rosario Evangelina Solano, Municipio Santo Domingo Oeste	5,819,254						5,819,254
0191-Construcción Plantel Educativo, Básica Barrio Nuevo-Kilómetro 13, Municipio Santo Domingo Oeste	13,559,099						13,559,099
0193-Construcción Plantel Educativo, Básica Palavé, Municipio Santo Domingo Oeste	2,711,872						2,711,872
0194-Construcción Plantel Educativo, Liceo Bayona 2, Municipio Santo Domingo Oeste	17,473,431						17,473,431
0195-Construcción Comedor Politecnico Madre Rafaela Ibarra, Herrera, Santo Domingo Este	2,330,352						2,330,352
0198-Construcción Plantel Educativo, Basica el Rosario, Municipio Santo Domingo Norte	14,030,070						14,030,070
0202-Construcción Plantel Educativo, Basica Rosario Evangelina Solano, Municipio Santo Domingo Oeste	14,285,585						14,285,585
0203-Construcción Plantel Educativo, Liceo Bellas Colinas 2, Municipio Santo Domingo Oeste	9,630,081						9,630,081
0204-Construcción Plantel Educativo, Básica Manuel Emilio Jiménez, Municipio los Alcarrizos	12,767,171						12,767,171
60-Construcción de Planteles Educativos en la Provincia de Valverde (Fase 2)	93,645,081						93,645,081
0051-Construcción Plantel Educativo,Básica Esperanza Oeste, Municipio Esperanza	8,311,615						8,311,615
0052-Construcción Plantel Educativo,Básica Espejo Cristóbal Colón, Municipio Esperanza	7,234,412						7,234,412
0053-Construcción Plantel Educativo,Liceo el Maizal, Municipio Esperanza	12,286,406						12,286,406

Gobierno Central

Distribución Institucional por Estructura Programática y Fuente de Financiamiento

Valores RD\$

85 de 112

PODER - CAPÍTULO - SUBCAPÍTULO - ESTRUCTURA PROGRAMÁTICA	FONDO GENERAL	DESTINO ESPECIFICO	FONDO PROPIOS	CRÉDITO INTERNO	CRÉDITO EXTERNO	DONACIONES EXTERNAS	TOTAL
0206-MINISTERIO DE EDUCACIÓN	152,337,513,910	111,043,390			316,800,000		152,765,357,300
01-MINISTERIO DE EDUCACION	152,337,513,910	111,043,390			316,800,000		152,765,357,300
17-Construcción, Ampliación y Rehabilitación de Planteles Escolares	13,078,217,814						13,078,217,814
02-Construcción y Ampliación de Planteles Escolares (Fase 2)	3,910,265,897						3,910,265,897
60-Construcción de Planteles Educativos en la Provincia de Valverde (Fase 2)	93,645,081						93,645,081
0054-Construcción Plantel Educativo,Liceo Jicomé, Municipio Esperanza	16,563,954						16,563,954
0055-Construcción Plantel Educativo, Liceo Esperanza Norte, Municipio Esperanza	6,428,577						6,428,577
0056-Construcción Plantel Educativo, Básica Centro para la Niñez, Municipio Laguna Salada	13,400,186						13,400,186
0058-Construcción Plantel Educativo, Básica Mao 4, Municipio Mao	3,850,238						3,850,238
0060-Construcción Plantel Educativo, Básica Espejo Batey Amina, Municipio Mao	5,263,916						5,263,916
0062-Construcción Plantel Educativo, Básica Jinamagao Arriba, Municipio Mao	6,285,321						6,285,321
0063-Construcción Plantel Educativo, Politécnico Sagrado Corazón de Jesús, Municipio Mao	14,020,456						14,020,456
61-Construcción de Planteles Educativos en la Provincia de el Seibo (Fase 2)	51,445,757						51,445,757
0051-Construcción Plantel Educativo, Básica Espejo Santa Rita, Municipio el Seibo	10,851,574						10,851,574
0052-Construcción Plantel Educativo ,Centro Modelo de Inicial, Municipio el Seibo	7,137,361						7,137,361
0053-Construcción Plantel Educativo, Liceo el Cedro, Municipio Miches	6,324,325						6,324,325
0054-Construcción Plantel Educativo,Básica la Majagua, Municipio Miches	2,647,511						2,647,511
0056-Construcción Plantel Educativo, Básica Higuera, la , Municipio el Seibo	14,229,777						14,229,777
0057-Construcción Plantel Educativo, Básica los Mameyes, Municipio Miches	10,255,209						10,255,209
03-Construcción y Ampliación de Planteles Escolares (Fase 3)	4,126,913,108						4,126,913,108
01-Construcción de Planteles Escolares en la Provincia Azua (Fase 3)	86,646,924						86,646,924
0051-Construcción Plantel Educativo, Básica la Bomba, Municipio Azua	16,773,102						16,773,102
0052-Construcción Plantel Educativo, Liceo el Prado, Municipio Azua	18,000,000						18,000,000

Gobierno Central

Distribución Institucional por Estructura Programática y Fuente de Financiamiento

Valores RD\$

86 de 112

PODER - CAPÍTULO - SUBCAPÍTULO - ESTRUCTURA PROGRAMÁTICA	FONDO GENERAL	DESTINO ESPECIFICO	FONDO PROPIOS	CRÉDITO INTERNO	CRÉDITO EXTERNO	DONACIONES EXTERNAS	TOTAL
0206-MINISTERIO DE EDUCACIÓN	152,337,513,910	111,043,390			316,800,000		152,765,357,300
01-MINISTERIO DE EDUCACION	152,337,513,910	111,043,390			316,800,000		152,765,357,300
17-Construcción, Ampliación y Rehabilitación de Planteles Escolares	13,078,217,814						13,078,217,814
03-Construcción y Ampliación de Planteles Escolares (Fase 3)	4,126,913,108						4,126,913,108
01-Construcción de Planteles Escolares en la Provincia Azua (Fase 3)	86,646,924						86,646,924
0053-Construcción Plantel Educativo Liceo Villa Palmarejo, Municipio Azua	16,093,172						16,093,172
0054-Construcción Plantel Educativo Básica Abrahan Mateo - Magueyal Cortés, Municipio Las Yayas de Viajama	720,000						720,000
0055-Construcción Plantel Educativo Básica Corazones Unidos - los Haitises, Municipio Las Yayas de Viajama	9,045,099						9,045,099
0056-Construcción Plantel Educativo Básica Cornelio Martínez - Monte Bonito, Municipio Padre Las Casas	10,895,551						10,895,551
0057-Construcción Plantel Educativo Básica Evangelista Veloz, Municipio Padre Las Casas	720,000						720,000
0058-Construcción Plantel Educativo Básica Vicente Cruz Victoriano - el Gramaso, Municipio Padre Las Casas	14,400,000						14,400,000
02-Construcción de Planteles Educativos en la Provincia Bahoruco (Fase 3)	54,522,450						54,522,450
0051-Construcción Plantel Educativo Liceo Las Tejas, Municipio Galván	8,082,309						8,082,309
0052-Construcción Plantel Educativo Básica Estanila Florián, Municipio Neiba	16,136,185						16,136,185
0053-Construcción Plantel Educativo Centro de Educación Especial, Municipio Neiba	9,700,703						9,700,703
0054-Construcción Plantel Educativo Básica Batey #6, Municipio Tamayo	8,467,381						8,467,381
0055-Construcción Plantel Educativo Liceo Altamira, Municipio Tamayo	6,662,174						6,662,174
0056-Construcción Plantel Educativo Liceo Lucía Medina Volquez, Municipio Tamayo	5,473,698						5,473,698
03-Construcción de Planteles Educativos en la Provincia Barahona (Fase 3)	72,742,692						72,742,692
0051-Construcción Plantel Educativo Básica Barrio Casandra , Municipio Barahona	600,000						600,000
0052-Construcción Plantel Educativo Básica la Playa, Municipio Barahona	3,867,360						3,867,360
0053-Construcción Plantel Educativo Centro de Educación Especial, Municipio Barahona	14,412,349						14,412,349

Gobierno Central

Distribución Institucional por Estructura Programática y Fuente de Financiamiento

Valores RD\$

87 de 112

PODER - CAPÍTULO - SUBCAPÍTULO - ESTRUCTURA PROGRAMÁTICA	FONDO GENERAL	DESTINO ESPECIFICO	FONDO PROPIOS	CRÉDITO INTERNO	CRÉDITO EXTERNO	DONACIONES EXTERNAS	TOTAL
0206-MINISTERIO DE EDUCACIÓN	152,337,513,910	111,043,390			316,800,000		152,765,357,300
01-MINISTERIO DE EDUCACION	152,337,513,910	111,043,390			316,800,000		152,765,357,300
17-Construcción, Ampliación y Rehabilitación de Planteles Escolares	13,078,217,814						13,078,217,814
03-Construcción y Ampliación de Planteles Escolares (Fase 3)	4,126,913,108						4,126,913,108
03-Construcción de Planteles Educativos en la Provincia Barahona (Fase 3)	72,742,692						72,742,692
0054-Construcción Plantel Educativo Liceo Enriquillo-Río Chil, Municipio Barahona	14,710,691						14,710,691
0055-Construcción Plantel Educativo Básica Cabral 2, Municipio Cabral	15,654,665						15,654,665
0056-Construcción Plantel Educativo Básica los Blancos, Municipio Enriquillo	12,653,831						12,653,831
0057-Construcción Plantel Educativo Básica Aura Therma Suero Feliz, Municipio Fundación	10,843,796						10,843,796
04-Construcción de Planteles Educativos en la Provincia Dajabón (Fase 3)	35,664,076						35,664,076
0051-Construcción Plantel Educativo Centro de Educación Especial, Municipio Dajabón	25,357,594						25,357,594
0052-Construcción Plantel Educativo Básica los Cerezos, Municipio Restauración	10,306,482						10,306,482
05-Construcción de Planteles Educativos en la Provincia Distrito Nacional (Fase 3)	54,204,780						54,204,780
0051-Construcción Plantel Educativo Básica Carrefour, Municipio Santo Domingo de Guzmán	15,853,779						15,853,779
0052-Construcción Plantel Educativo Básica Fundación-Los Girasoles, Municipio Santo Domingo de Guzmán	816,000						816,000
0053-Construcción Plantel Educativo Básica Perantuén, Municipio Santo Domingo de Guzmán	816,000						816,000
0054-Construcción Plantel Educativo Liceo Cristo Rey 1, Municipio Santo Domingo de Guzmán	17,270,303						17,270,303
0055-Construcción Plantel Educativo Liceo Experimental Uasd, Municipio Santo Domingo de Guzmán	19,448,698						19,448,698
06-Construcción de Planteles Educativos en la Provincia Duarte (Fase 3)	68,582,677						68,582,677
0051-Construcción Plantel Educativo Básica Seferino Ten Rosario, Municipio San Francisco de Macorís	816,000						816,000
0052-Construcción Plantel Educativo Liceo los Chiripo-Los Hormigueros, Municipio San Francisco de Macorís	23,533,937						23,533,937
0053-Construcción Plantel Educativo Liceo Sagrado Corazón de Jesús, Municipio San Francisco de Macorís	9,654,889						9,654,889

Gobierno Central

Distribución Institucional por Estructura Programática y Fuente de Financiamiento

Valores RD\$

88 de 112

PODER - CAPÍTULO - SUBCAPÍTULO - ESTRUCTURA PROGRAMÁTICA	FONDO GENERAL	DESTINO ESPECIFICO	FONDO PROPIOS	CRÉDITO INTERNO	CRÉDITO EXTERNO	DONACIONES EXTERNAS	TOTAL
0206-MINISTERIO DE EDUCACIÓN	152,337,513,910	111,043,390			316,800,000		152,765,357,300
01-MINISTERIO DE EDUCACION	152,337,513,910	111,043,390			316,800,000		152,765,357,300
17-Construcción, Ampliación y Rehabilitación de Planteles Escolares	13,078,217,814						13,078,217,814
03-Construcción y Ampliación de Planteles Escolares (Fase 3)	4,126,913,108						4,126,913,108
06-Construcción de Planteles Educativos en la Provincia Duarte (Fase 3)	68,582,677						68,582,677
0054-Construcción Plantel Educativo Básica Getsemaní, Municipio San Francisco de Macorís	14,737,577						14,737,577
0055-Construcción Plantel Educativo Básica Loma de la Joya, Municipio San Francisco de Macorís	816,000						816,000
0056-Construcción Plantel Educativo Básica Urbanización Balbí, Municipio San Francisco de Macorís	19,024,274						19,024,274
07-Construcción de Planteles Educativos en la Provincia el Seibo (Fase 3)	36,074,975						36,074,975
0051-Construcción Plantel Educativo Liceo Vicentillo, Municipio el Seibo	7,705,481						7,705,481
0052-Construcción Plantel Educativo Básica Kilómetro 6, Municipio Miches	6,284,893						6,284,893
0053-Construcción Plantel Educativo Liceo Miches Oeste, Municipio Miches	22,084,601						22,084,601
08-Construcción de Planteles Educativos en la Provincia Elías Piña (Fase 3)	28,252,322						28,252,322
0051-Construcción Plantel Educativo Básica la Patilla, Municipio Comendador	4,870,839						4,870,839
0052-Construcción Plantel Educativo Básica Juan Pablo Duarte, Municipio Hondo Valle	14,711,068						14,711,068
0053-Construcción Plantel Educativo Básica Sabana de Jenjibre, Municipio Juan Santiago	8,670,415						8,670,415
09-Construcción de Planteles Educativos en la Provincia Espaillat (Fase 3)	192,342,263						192,342,263
0051-Construcción Plantel Educativo Básica Joba Arriba, Municipio Gaspar Hernandez	16,329,022						16,329,022
0052-Construcción Plantel Educativo Básica la Piña, Municipio Gaspar Hernandez	10,839,592						10,839,592
0053-Construcción Plantel Educativo Básica Mata de Guanabano, Municipio Gaspar Hernandez	10,843,421						10,843,421
0054-Construcción Plantel Educativo Básica Salome Ureña, Municipio Gaspar Hernandez	6,662,899						6,662,899
0055-Construcción Plantel Educativo Básica Aquilina de Jesus Ovilles Fernandez, el Higuerito, Municipio Moca	20,973,486						20,973,486

Gobierno Central

Distribución Institucional por Estructura Programática y Fuente de Financiamiento

Valores RD\$

89 de 112

PODER - CAPÍTULO - SUBCAPÍTULO - ESTRUCTURA PROGRAMÁTICA	FONDO GENERAL	DESTINO ESPECIFICO	FONDO PROPIOS	CRÉDITO INTERNO	CRÉDITO EXTERNO	DONACIONES EXTERNAS	TOTAL
0206-MINISTERIO DE EDUCACIÓN	152,337,513,910	111,043,390			316,800,000		152,765,357,300
01-MINISTERIO DE EDUCACION	152,337,513,910	111,043,390			316,800,000		152,765,357,300
17-Construcción, Ampliación y Rehabilitación de Planteles Escolares	13,078,217,814						13,078,217,814
03-Construcción y Ampliación de Planteles Escolares (Fase 3)	4,126,913,108						4,126,913,108
09-Construcción de Planteles Educativos en la Provincia Espaillat (Fase 3)	192,342,263						192,342,263
0056-Construccion Plantel Educativo Basico Las Flores, Municipio Moca	20,884,756						20,884,756
0057-Construccion Plantel Educativo Liceo Ceiba de Madera, Municipio Moca	12,753,057						12,753,057
0058-Construccion Plantel Educativo Liceo la Francisco Antonio Salcedo, Municipio de Moca	12,610,968						12,610,968
0059-Construccion Plantel Educativo Liceo la Milagrosa, Municipio Moca	23,528,002						23,528,002
0060-Construccion Plantel Educativo Liceo Monte de Jagua, Municipio Moca	12,607,153						12,607,153
0061-Construccion Plantel Educativo Liceo Ortega, Municipio Moca	9,578,958						9,578,958
0062-Construccion Plantel Educativo Liceo Quebrada Honda, Municipio Moca	34,730,949						34,730,949
10-Construcción de Planteles Educativos en la Provincia Hato Mayor (Fase 3)	53,419,956						53,419,956
0051-Construccion Plantel Educativo Liceo Las Malvinas, Municipio Hato Mayor del Rey	29,925,971						29,925,971
0052-Construccion Plantel Educativo Liceo Sabana de la Mar Norte, Municipio Sabana de la Mar	23,493,985						23,493,985
11-Construcción de Planteles Educativos en la Provincia Hermanas Mirabal (Fase 3)	27,015,866						27,015,866
0051-Construccion Plantel Educativo Liceo Tenares Norte, Municipio Tenares	16,630,723						16,630,723
0052-Construccion Plantel Educativo Basica la Cuarenta, Municipio Villa Tapia	10,385,143						10,385,143
12-Construcción de Planteles Educativos en la Provincia la Altagracia (Fase 3)	158,146,559						158,146,559
0051-Construccion Plantel Educativo Basica Chilo Pouriet, Municipio Higüey	19,560,245						19,560,245
0052-Construcción Plantel Educativo Básica Cruz del Isleño, Municipio Higüey	10,624,398						10,624,398
0053-Construcción Plantel Educativo Básica Dos Jardas, Jardas, Municipio Higüey	15,758,350						15,758,350

Gobierno Central

Distribución Institucional por Estructura Programática y Fuente de Financiamiento

Valores RD\$

90 de 112

PODER - CAPÍTULO - SUBCAPÍTULO - ESTRUCTURA PROGRAMÁTICA	FONDO GENERAL	DESTINO ESPECIFICO	FONDO PROPIOS	CRÉDITO INTERNO	CRÉDITO EXTERNO	DONACIONES EXTERNAS	TOTAL
0206-MINISTERIO DE EDUCACIÓN	152,337,513,910	111,043,390			316,800,000		152,765,357,300
01-MINISTERIO DE EDUCACION	152,337,513,910	111,043,390			316,800,000		152,765,357,300
17-Construcción, Ampliación y Rehabilitación de Planteles Escolares	13,078,217,814						13,078,217,814
03-Construcción y Ampliación de Planteles Escolares (Fase 3)	4,126,913,108						4,126,913,108
12-Construcción de Planteles Educativos en la Provincia la Altagracia (Fase 3)	158,146,559						158,146,559
0054-Construcción Plantel Educativo Básica Sajour, Municipio Higüey	19,616,738						19,616,738
0055-Construcción Plantel Educativo Básica los Ríos, Municipio Higüey	23,282,866						23,282,866
0056-Construcción Plantel Educativo Básica Villa Cristal-San Pedro, Municipio Higüey	4,531,337						4,531,337
0057-Construcción Plantel Educativo Básica Zenón Santana , Municipio Higüey	16,052,792						16,052,792
0058-Construcción Plantel Educativo Centro de Educación Especial, Municipio Higüey	17,166,083						17,166,083
0059-Construcción Plantel Educativo Liceo Villa Cerro, Municipio Higüey	3,284,555						3,284,555
0060-Construcción Plantel Educativo Básica Bayahíbe, Municipio San Rafael del Yuma	7,424,929						7,424,929
0061-Construcción Plantel Educativo Liceo Boca de Yuma, Municipio San Rafael del Yuma	10,282,958						10,282,958
0062-Construcción Plantel Educativo Básica Enea, Municipio Higüey	10,561,308						10,561,308
13-Construcción de Planteles Educativos en la Provincia la Romana (Fase 3)	143,770,929						143,770,929
0051-Construcción Plantel Educativo Básica Batey Peligro, Municipio Guaymate	10,248,307						10,248,307
0052-Construcción Plantel Educativo Básica Romana del Oeste, Municipio la Romana	18,258,974						18,258,974
0053-Construcción Plantel Educativo Básica Villa Verde (Espejo el Peñón), Municipio la Romana	19,451,648						19,451,648
0054-Construcción Plantel Educativo Liceo Villa Verde, Municipio la Romana	20,316,746						20,316,746
0055-Construcción Plantel Educativo Básica el 6 (Espejo Tzu-Chi), Municipio Villa Hermosa	19,448,886						19,448,886
0056-Construcción Plantel Educativo Básica Las Caobas, Municipio Villa Hermosa	20,364,227						20,364,227
0057-Construcción Plantel Educativo Básica Pica Piedra, Municipio Villa Hermosa	11,755,654						11,755,654

Gobierno Central

Distribución Institucional por Estructura Programática y Fuente de Financiamiento

Valores RD\$

91 de 112

PODER - CAPÍTULO - SUBCAPÍTULO - ESTRUCTURA PROGRAMÁTICA	FONDO GENERAL	DESTINO ESPECIFICO	FONDO PROPIOS	CRÉDITO INTERNO	CRÉDITO EXTERNO	DONACIONES EXTERNAS	TOTAL
0206-MINISTERIO DE EDUCACIÓN	152,337,513,910	111,043,390			316,800,000		152,765,357,300
01-MINISTERIO DE EDUCACION	152,337,513,910	111,043,390			316,800,000		152,765,357,300
17-Construcción, Ampliación y Rehabilitación de Planteles Escolares	13,078,217,814						13,078,217,814
03-Construcción y Ampliación de Planteles Escolares (Fase 3)	4,126,913,108						4,126,913,108
13-Construcción de Planteles Educativos en la Provincia la Romana (Fase 3)	143,770,929						143,770,929
0058-Construcción Plantel Educativo Liceo la Lechoza, Municipio Villa Hermosa	23,926,487						23,926,487
14-Construcción de Planteles Educativos en la Provincia la Vega (Fase 3)	179,108,193						179,108,193
0051-Construcción Plantel Educativo Básica el Tornado, Municipio Constanza	16,199,234						16,199,234
0052-Construcción Plantel Educativo Básica Colonia Japonesa, Municipio Constanza	12,637,915						12,637,915
0053-Construcción Plantel Educativo Básica María Angelica Bautista Galán - la Escuchadera, Municipio Constanza	10,168,300						10,168,300
0054-Construcción Plantel Educativo Básica Ramón María Ramírez, Municipio Constanza	10,416,043						10,416,043
0055-Construcción Plantel Educativo Básica Domingo Antonio Pérez Ozuna, Municipio Jarabacoa	9,427,014						9,427,014
0056-Construcción Plantel Educativo Básica Homero Berrido Glass, Municipio Jarabacoa	682,490						682,490
0057-Construcción Plantel Educativo Básica la Lometa, Municipio Jima Abajo	10,646,178						10,646,178
0058-Construcción Plantel Educativo Básica Las Lagunas-Zona Franca, Municipio la Vega	13,209,279						13,209,279
0059-Construcción Plantel Educativo Liceo la Penda, Municipio la Vega	14,958,682						14,958,682
0060-Construcción Plantel Educativo Liceo la Vega Oeste, Municipio la Vega	30,669,442						30,669,442
0061-Construcción Plantel Educativo Básica el Higuero, Municipio la Vega	816,000						816,000
0062-Construcción Plantel Educativo Básica el Pino, Municipio la Vega	13,054,844						13,054,844
0063-Construcción Plantel Educativo Básica Joaquín García, Municipio la Vega	816,000						816,000
0064-Construcción Plantel Educativo Básica Obispo Pedro Xuarez Deza, Municipio la Vega	18,502,874						18,502,874
0065-Construcción Plantel Educativo Básica Olimpia Acevedo de Almazar, Municipio la Vega	816,000						816,000

Gobierno Central

Distribución Institucional por Estructura Programática y Fuente de Financiamiento

Valores RD\$

92 de 112

PODER - CAPÍTULO - SUBCAPÍTULO - ESTRUCTURA PROGRAMÁTICA	FONDO GENERAL	DESTINO ESPECIFICO	FONDO PROPIOS	CRÉDITO INTERNO	CRÉDITO EXTERNO	DONACIONES EXTERNAS	TOTAL
0206-MINISTERIO DE EDUCACIÓN	152,337,513,910	111,043,390			316,800,000		152,765,357,300
01-MINISTERIO DE EDUCACION	152,337,513,910	111,043,390			316,800,000		152,765,357,300
17-Construcción, Ampliación y Rehabilitación de Planteles Escolares	13,078,217,814						13,078,217,814
03-Construcción y Ampliación de Planteles Escolares (Fase 3)	4,126,913,108						4,126,913,108
14-Construcción de Planteles Educativos en la Provincia la Vega (Fase 3)	179,108,193						179,108,193
0066-Construcción Plantel Educativo Básica Soto, Municipio la Vega	16,087,898						16,087,898
15-Construcción de Planteles Educativos en la Provincia Maria Trinidad Sánchez (Fase 3)	14,383,128						14,383,128
0051-Construccion Plantel Educativo Basica el Barro, Municipio el Factor	2,772,826						2,772,826
0052-Construccion Plantel Educativo Basica Curna, Municipio Nagua	6,610,302						6,610,302
0053-Construccion Plantel Educativo Centro de Educacion Especial, Municipio Nagua	5,000,000						5,000,000
16-Construcción de Planteles Educativos en la Provincia Monseñor Nouel (Fase 3)	114,230,674						114,230,674
0051-Construccion Plantel Educativo Basica Maximo Gomez, Municipio Bonao	22,800,000						22,800,000
0052-Construccion Plantel Educativo Basica Prosperidad,Municipio Bonao	33,715,337						33,715,337
0053-Construccion Plantel Educativo Basica San Jose 2, Municipio Bonao	24,000,000						24,000,000
0054-Construccion Plantel Educativo Liceo la Delicia,Municipio Bonao	33,715,337						33,715,337
17-Construcción de Planteles Educativos en la Provincia Monte Cristi (Fase 3)	51,024,304						51,024,304
0051-Construccion Plantel Educativo Basica Ana Mercedes Castro,Municipio Monte Cristi	13,308,967						13,308,967
0052-Construccion Plantel Educativo Centro de Educacion Especial,Municipio Monte Cristi	24,115,337						24,115,337
0053-Construccion Plantel Educativo Basica Raul Alfredo Pujols Tejada,Prof.Patria Belliar,Municipio Villa Vasquez	13,600,000						13,600,000
18-Construcción de Planteles Educativos en la Provincia Monte Plata (Fase 3)	105,024,731						105,024,731
0051-Construcción Plantel Educativo Básica Bayaguana 2 (Adonai), Municipio Bayaguana	10,940,787						10,940,787
0052-Construcción Plantel Educativo Básica Pedro Pimentel - Antón Sánchez, Municipio Bayaguana	21,762,954						21,762,954

Gobierno Central

Distribución Institucional por Estructura Programática y Fuente de Financiamiento

Valores RD\$

93 de 112

PODER - CAPÍTULO - SUBCAPÍTULO - ESTRUCTURA PROGRAMÁTICA	FONDO GENERAL	DESTINO ESPECIFICO	FONDO PROPIOS	CRÉDITO INTERNO	CRÉDITO EXTERNO	DONACIONES EXTERNAS	TOTAL
0206-MINISTERIO DE EDUCACIÓN	152,337,513,910	111,043,390			316,800,000		152,765,357,300
01-MINISTERIO DE EDUCACION	152,337,513,910	111,043,390			316,800,000		152,765,357,300
17-Construcción, Ampliación y Rehabilitación de Planteles Escolares	13,078,217,814						13,078,217,814
03-Construcción y Ampliación de Planteles Escolares (Fase 3)	4,126,913,108						4,126,913,108
18-Construcción de Planteles Educativos en la Provincia Monte Plata (Fase 3)	105,024,731						105,024,731
0053-Construcción Plantel Educativo Básica Las Cejas, Municipio Monte Plata	12,619,616						12,619,616
0054-Construcción Plantel Educativo Liceo el Bosque, Municipio Monte Plata	5,910,031						5,910,031
0055-Construcción Plantel Educativo Liceo Madre Asención Nicol, Municipio Monte Plata	14,323,513						14,323,513
0056-Construcción Plantel Educativo Básica Ercilia Pepín, Municipio Sabana Grande de Boyá	5,273,115						5,273,115
0058-Construcción Plantel Educativo Básica la Palmita, Municipio Yamasá	9,284,488						9,284,488
0059-Construcción Plantel Educativo Liceo Prof. Juan Bosch, Municipio Yamasá	9,166,332						9,166,332
0060-Ampliación del Liceo Nuevo de Monte Plata Mediante la Construcción de 6 Talleres, Municipio de Monte Plata	15,743,895						15,743,895
19-Construcción de Planteles Educativos en la Provincia Peravia (Fase 3)	85,368,024						85,368,024
0051-Construcción Plantel Educativo Básica el Limonal-La Vereda, Municipio Baní	15,725,000						15,725,000
0052-Construcción Plantel Educativo Básica Paya, Municipio Baní	35,205,175						35,205,175
0053-Construcción Plantel Educativo Básica Santa Rosa, Municipio Baní	20,948,962						20,948,962
0054-Construcción Plantel Educativo Liceo Carretón-Catalina, Municipio Baní	13,488,887						13,488,887
20-Construcción de Planteles Educativos en la Provincia Puerto Plata (Fase 3)	150,546,913						150,546,913
0051-Construcción Plantel Educativo Básica Ernesto Cabrera Durán - Río Grande al Medio, Municipio Altamira	816,000						816,000
0052-Construcción Plantel Educativo Liceo Escalera Arriba, Municipio Altamira	9,699,227						9,699,227
0053-Construcción Plantel Educativo Liceo María Ignacia Sarita, Municipio Altamira	9,705,830						9,705,830
0054-Construcción Plantel Educativo Liceo Cabia, Municipio Imbert	8,828,958						8,828,958

Gobierno Central

Distribución Institucional por Estructura Programática y Fuente de Financiamiento

Valores RD\$

94 de 112

PODER - CAPÍTULO - SUBCAPÍTULO - ESTRUCTURA PROGRAMÁTICA	FONDO GENERAL	DESTINO ESPECIFICO	FONDO PROPIOS	CRÉDITO INTERNO	CRÉDITO EXTERNO	DONACIONES EXTERNAS	TOTAL
0206-MINISTERIO DE EDUCACIÓN	152,337,513,910	111,043,390			316,800,000		152,765,357,300
01-MINISTERIO DE EDUCACION	152,337,513,910	111,043,390			316,800,000		152,765,357,300
17-Construcción, Ampliación y Rehabilitación de Planteles Escolares	13,078,217,814						13,078,217,814
03-Construcción y Ampliación de Planteles Escolares (Fase 3)	4,126,913,108						4,126,913,108
20-Construcción de Planteles Educativos en la Provincia Puerto Plata (Fase 3)	150,546,913						150,546,913
0055-Construcción Plantel Educativo Liceo Barrancón, Municipio Luperón	8,330,660						8,330,660
0056-Construcción Plantel Educativo Básica Antera Mota, Municipio Puerto Plata	19,124,830						19,124,830
0057-Construcción Plantel Educativo Básica los Oliva, Municipio Puerto Plata	19,022,225						19,022,225
0058-Construcción Plantel Educativo Básica Padre Las Casas, Municipio Puerto Plata	19,125,730						19,125,730
0059-Construcción Plantel Educativo Liceo Barrio los Cueto, Municipio Puerto Plata	19,386,691						19,386,691
0060-Construcción Plantel Educativo Básica Charamicos, Municipio Sosúa	500,000						500,000
0061-Construcción Plantel Educativo Básica los Castillo, Municipio Sosúa	12,904,433						12,904,433
0062-Construcción Plantel Educativo Liceo José Francisco Peña Gómez, Municipio Villa Isabela	8,782,154						8,782,154
0063-Construcción Plantel Educativo Liceo Marcelina Peña Lebrón, Municipio Villa Isabela	9,706,881						9,706,881
0064-Construcción Plantel Educativo Liceo Juan Bentz, Municipio Luperón	4,613,294						4,613,294
21-Construcción de Planteles Educativos en la Provincia Samaná (Fase 3)	51,091,043						51,091,043
0051-Construcción Plantel Educativo Liceo Las Terrenas , Municipio Las Terrenas	11,968,892						11,968,892
0052-Construcción Plantel Educativo Liceo el Limón 2, Municipio Samaná	11,055,944						11,055,944
0053-Construcción Plantel Educativo Liceo Samaná Nordeste, Municipio Samaná	18,244,549						18,244,549
0054-Construcción Plantel Educativo Básica Minerva Mirabal, Municipio Sánchez	9,821,658						9,821,658
22-Construcción de Planteles Educativos en la Provincia San Cristóbal (Fase 3)	220,419,975						220,419,975
0051-Construcción Plantel Educativo Básica el Nieto, Municipio Bajos de Haina	21,016,845						21,016,845

Gobierno Central

Distribución Institucional por Estructura Programática y Fuente de Financiamiento

Valores RD\$

95 de 112

PODER - CAPÍTULO - SUBCAPÍTULO - ESTRUCTURA PROGRAMÁTICA	FONDO GENERAL	DESTINO ESPECIFICO	FONDO PROPIOS	CRÉDITO INTERNO	CRÉDITO EXTERNO	DONACIONES EXTERNAS	TOTAL
0206-MINISTERIO DE EDUCACIÓN	152,337,513,910	111,043,390			316,800,000		152,765,357,300
01-MINISTERIO DE EDUCACION	152,337,513,910	111,043,390			316,800,000		152,765,357,300
17-Construcción, Ampliación y Rehabilitación de Planteles Escolares	13,078,217,814						13,078,217,814
03-Construcción y Ampliación de Planteles Escolares (Fase 3)	4,126,913,108						4,126,913,108
22-Construcción de Planteles Educativos en la Provincia San Cristóbal (Fase 3)	220,419,975						220,419,975
0052-Construcción Plantel Educativo Básica Siglo Xxi, Municipio Bajos de Haina	816,000						816,000
0053-Construcción Plantel Educativo Centro de Educación Especial, Municipio Bajos de Haina	816,000						816,000
0054-Construcción Plantel Educativo Liceo el Caliche, Municipio Bajos de Haina	816,000						816,000
0055-Construcción Plantel Educativo Liceo la Planta, Municipio Bajos de Haina	816,000						816,000
0056-Construcción Plantel Educativo Liceo Sabaneta el Carril, Municipio Bajos de Haina	816,000						816,000
0057-Construcción Plantel Educativo Básica Hermanas Mirabal, Municipio Cambita Garabitos	8,894,604						8,894,604
0058-Construcción Plantel Educativo Básica el Jamey, Municipio San Cristóbal	816,000						816,000
0059-Construcción Plantel Educativo Básica Madre Vieja Sur, Municipio San Cristóbal	7,142,925						7,142,925
0060-Construcción Plantel Educativo Básica Marcos Castaner Fe y Alegría, Municipio San Cristóbal	816,000						816,000
0061-Construcción Plantel Educativo Liceo Madre Vieja Sur, Municipio San Cristóbal	17,928,265						17,928,265
0062-Construcción Plantel Educativo Liceo Villa Fundacion, Municipio San Cristóbal	816,000						816,000
0063-Construcción Plantel Educativo Básica 27 de Febrero, Municipio San Cristóbal	14,806,649						14,806,649
0064-Construcción Plantel Educativo Básica Nuevo Progreso, Municipio San Cristóbal	816,000						816,000
0065-Construcción Plantel Educativo Básica Sainagua-Cruce de Canasta, Municipio San Cristóbal	12,114,883						12,114,883
0066-Construcción Plantel Educativo Liceo Najayo Arriba, Municipio San Cristóbal	16,738,247						16,738,247
0067-Construcción Plantel Educativo Básica Boca de Nigua, Municipio San Gregorio de Nigua	22,836,734						22,836,734
0068-Construcción Plantel Educativo Básica Yogo Yogo, Municipio San Gregorio de Nigua	11,299,353						11,299,353

Gobierno Central

Distribución Institucional por Estructura Programática y Fuente de Financiamiento

Valores RD\$

96 de 112

PODER - CAPÍTULO - SUBCAPÍTULO - ESTRUCTURA PROGRAMÁTICA	FONDO GENERAL	DESTINO ESPECIFICO	FONDO PROPIOS	CRÉDITO INTERNO	CRÉDITO EXTERNO	DONACIONES EXTERNAS	TOTAL
0206-MINISTERIO DE EDUCACIÓN	152,337,513,910	111,043,390			316,800,000		152,765,357,300
01-MINISTERIO DE EDUCACION	152,337,513,910	111,043,390			316,800,000		152,765,357,300
17-Construcción, Ampliación y Rehabilitación de Planteles Escolares	13,078,217,814						13,078,217,814
03-Construcción y Ampliación de Planteles Escolares (Fase 3)	4,126,913,108						4,126,913,108
22-Construcción de Planteles Educativos en la Provincia San Cristóbal (Fase 3)	220,419,975						220,419,975
0069-Construcción Plantel Educativo Básica Pedro Henriquez Ureña, Municipio Villa Altagracia	5,062,216						5,062,216
0070-Construcción Plantel Educativo Básica San José, Municipio Villa Altagracia	10,656,726						10,656,726
0071-Construcción Plantel Educativo Básica Señora del Socorro, Municipio Villa Altagracia	17,132,073						17,132,073
0072-Construcción Plantel Educativo Básica Urania Montás, Municipio Villa Altagracia	18,140,323						18,140,323
0073-Construcción Plantel Educativo Liceo César Evertz, Municipio Villa Altagracia	816,000						816,000
0074-Construcción Plantel Educativo Liceo María Teresa Mirabal, Municipio Villa Altagracia	17,930,373						17,930,373
0075-Construcción Plantel Educativo Básica Machín, Municipio Yaguate	816,000						816,000
0076-Construcción Plantel Educativo Básica Santana, Municipio Yaguate	9,743,759						9,743,759
23-Construcción de Plantel Educativo en la Provincia San José de Ocoa (Fase 3)	29,927,556						29,927,556
0051-Construcción Plantel Educativo Básica la Horma, Municipio Sabana Larga	29,927,556						29,927,556
25-Ampliación de Planteles Educativos en la Provincia de Azua (Fase 3)	816,000						816,000
0055-Ampliación Plantel Educativo Liceo Maria de los Santos Municipio Padre Las Casas	816,000						816,000
28-Ampliación de Planteles Educativos en la Provincia Espaillat (Fase 3)	6,118,596						6,118,596
0062-Ampliación del Politécnico Gregorio Luperón Mediante la Construcción de 4 Talleres, Municipio Gaspar Hernandez	6,118,596						6,118,596
29-Ampliación de Planteles Educativos en la Provincia de Bahoruco (Fase 3)	680,000						680,000
0053-Ampliación Plantel Educativo Básica Fe y Alegria - Marie Poussepin, Municipio Villa Jaragua	680,000						680,000

Gobierno Central

Distribución Institucional por Estructura Programática y Fuente de Financiamiento

Valores RD\$

97 de 112

PODER - CAPÍTULO - SUBCAPÍTULO - ESTRUCTURA PROGRAMÁTICA	FONDO GENERAL	DESTINO ESPECIFICO	FONDO PROPIOS	CRÉDITO INTERNO	CRÉDITO EXTERNO	DONACIONES EXTERNAS	TOTAL
0206-MINISTERIO DE EDUCACIÓN	152,337,513,910	111,043,390			316,800,000		152,765,357,300
01-MINISTERIO DE EDUCACION	152,337,513,910	111,043,390			316,800,000		152,765,357,300
17-Construcción, Ampliación y Rehabilitación de Planteles Escolares	13,078,217,814						13,078,217,814
03-Construcción y Ampliación de Planteles Escolares (Fase 3)	4,126,913,108						4,126,913,108
31-Ampliación de Planteles Educativos en la Provincia Distrito Nacional (Fase 3)	13,532,880						13,532,880
0051-Ampliación Plantele Educativo Liceo Experimental Uasd, Municipio Santo Domingo de Guzman	10,681,079						10,681,079
0053-Ampliación Politécnico José Fco. Peña Gómez Mediante la Construcción de 4 Talleres, Municipio Santo Domingo de Guzmán	816,000						816,000
0054-Ampliación Plantele Educativo Instituto Técnico Salesiano (Itesa), Minicipio Santo Domingo de Guzman	2,035,801						2,035,801
32-Ampliación de Planteles Educativos en la Provincia Duarte (Fase 3)	816,000						816,000
0057-Ampliación del Politécnico Barrio Las Caobas Mediante la Construcción de 5 Talleres, Municipio San Francisco de Macoris	816,000						816,000
35-Ampliación de Planteles Educativos en la Provincia Hermanas Mirabal (Fase 3)	8,715,133						8,715,133
0051-Ampliación Plantele Educativo Básica Hermanas Mirabal, Municipio Salcedo	4,200,510						4,200,510
0054-Ampliación del Politécnico Villa Tapia Mediante la Construcción de 3 Talleres, Municipio Villa Tapia	4,514,623						4,514,623
36-Ampliación de Planteles Ducativos en la Provinca Puerto Plata (Fase 3)	5,712,000						5,712,000
0058-Ampliación del Politécnico Imbert Mediante la Construcción de 4 Talleres Municipio Imbert	2,856,000						2,856,000
0059-Ampliación del Politécnico Cafemba - el Javillar Mediante la Construcción de 5 Talleres, Municipio Puerto Plata	2,856,000						2,856,000
38-Ampliación de Planteles Educativos en la Provincia de la Altagracia (Fase 3)	5,957,753						5,957,753
0054-Ampliación del Politécnico Villa Cerro Mediante la Construcción de 4 Talleres, Municipio la Altagracia	5,957,753						5,957,753
41-Ampliación de Planteles Educativos en la Provincia de la Vega (Fase 3)	7,093,911						7,093,911
0054-Ampliación Plantele Educativo Básica Piedra Blanca Hatillo, Municipio Jarabacoa	3,588,389						3,588,389
0060-Ampliación del Politécnico Constanza Norte Mediante la Construcción de 4 Talleres, Municipio Constanza	3,505,522						3,505,522

Gobierno Central

Distribución Institucional por Estructura Programática y Fuente de Financiamiento

Valores RD\$

98 de 112

PODER - CAPÍTULO - SUBCAPÍTULO - ESTRUCTURA PROGRAMÁTICA	FONDO GENERAL	DESTINO ESPECIFICO	FONDO PROPIOS	CRÉDITO INTERNO	CRÉDITO EXTERNO	DONACIONES EXTERNAS	TOTAL
0206-MINISTERIO DE EDUCACIÓN	152,337,513,910	111,043,390			316,800,000		152,765,357,300
01-MINISTERIO DE EDUCACION	152,337,513,910	111,043,390			316,800,000		152,765,357,300
17-Construcción, Ampliación y Rehabilitación de Planteles Escolares	13,078,217,814						13,078,217,814
03-Construcción y Ampliación de Planteles Escolares (Fase 3)	4,126,913,108						4,126,913,108
43-Ampliación de Planteles Educativos en la Provincia de San José de Ocoa (Fase 3)	816,000						816,000
0053-Ampliación del Politécnico Jose Núñez de Cáceres Mediante la Construcción de 5 Talleres, Municipio San José de Ocoa	816,000						816,000
45-Ampliación de Planteles Educativos en la Provincia de Maria Trinidad Sanchez (Fase 3)	780,000						780,000
0057-Ampliación del Politécnico Zona Noreste Mediante la Construcción de 4 Talleres, Municipio Nagua	780,000						780,000
47-Ampliación de Planteles Educativos en la Provincia de Monseñor Nouel (Fase 3)	9,137,484						9,137,484
0056-Ampliación del Politécnico Típico de Bonao Mediante la Construcción de 3 Talleres, Municipio Bonao	816,000						816,000
0057-Ampliación del Politécnico Piedra Blanca Mediante la Construcción de 4 Talleres, Municipio Piedra Blanca	8,321,484						8,321,484
50-Ampliación de Planteles Educativos en la Provincia Santiago (Fase 3)	5,911,102						5,911,102
0062-Ampliación Politécnico de Tamboril Mediante la Construcción de 3 Talleres, Municipio Tamboril, Municipio Villa González	5,095,102						5,095,102
0063-Ampliación Politécnico Villa González Mediante la Construcción de 3 Talleres, Municipio Villa González	816,000						816,000
54-Ampliación de Planteles Educativos en la Provincia Santo Domingo (Fase 3)	19,350,039						19,350,039
0058-Ampliación del Politécnico Brisas de Caucedo Mediante la Construcción de 5 Talleres, Municipio Boca Chica	816,000						816,000
0059-Ampliación del Politécnico Perla Antillana Mediante la Construcción de 4 Talleres, Municipio Santo Domingo Este	11,633,716						11,633,716
0060-Ampliación del Politécnico Buena Vista Mediante la Construcción de 4 Talleres, Municipio Santo Domingo Norte	816,000						816,000
0061-Ampliación del Politécnico Juan Pablo II (Fé y Alegría) Mediante la Construcción de 4 Talleres, Municipio Santo Domingo Norte	6,084,323						6,084,323

Gobierno Central

Distribución Institucional por Estructura Programática y Fuente de Financiamiento

Valores RD\$

99 de 112

PODER - CAPÍTULO - SUBCAPÍTULO - ESTRUCTURA PROGRAMÁTICA	FONDO GENERAL	DESTINO ESPECIFICO	FONDO PROPIOS	CRÉDITO INTERNO	CRÉDITO EXTERNO	DONACIONES EXTERNAS	TOTAL
0206-MINISTERIO DE EDUCACIÓN	152,337,513,910	111,043,390			316,800,000		152,765,357,300
01-MINISTERIO DE EDUCACION	152,337,513,910	111,043,390			316,800,000		152,765,357,300
17-Construcción, Ampliación y Rehabilitación de Planteles Escolares	13,078,217,814						13,078,217,814
03-Construcción y Ampliación de Planteles Escolares (Fase 3)	4,126,913,108						4,126,913,108
55-Ampliación de Planteles Educativos en la Provincia Valverde (Fase 3)	3,820,502						3,820,502
0054-Ampliación Plantel Educativo Liceo Antonio Guzman Fernandez, Municipio Laguna Salada	3,820,502						3,820,502
56-Construcción de Planteles Educativos en la Provincia San Juan (Fase 3)	81,021,886						81,021,886
0051-Construcción Plantel Educativo Liceo Las Mulas, Municipio Las Matas de Farfán	816,000						816,000
0052-Construcción Plantel Educativo Liceo Santa Lucía, Municipio Las Matas de Farfán	21,918,850						21,918,850
0053-Construcción Plantel Educativo Básica Espejo Faustina Ogando Piña, Municipio San Juan de la Maguana	13,106,300						13,106,300
0054-Construcción Plantel Educativo Básica la Gallera, Municipio San Juan de la Maguana	600,000						600,000
0055-Construcción Plantel Educativo Liceo Guazumal, Municipio San Juan de la Maguana	9,471,956						9,471,956
0056-Construcción Plantel Educativo Básica los Damnificados, Municipio San Juan de la Maguana	16,877,384						16,877,384
0057-Construcción Plantel Educativo Liceo San Juan Sureste-Pedro Henriquez Ureña 2, Municipio San Juan de la Maguana	18,231,396						18,231,396
57-Construcción de Planteles Educativos en la Provincia San Pedro de Macorís (Fase 3)	166,263,160						166,263,160
0051-Construcción Plantel Educativo Básica los Chicharones, Municipio Consuelo	9,155,911						9,155,911
0052-Construcción Plantel Educativo Básica Sor Marilene Cole, Municipio Consuelo	9,958,276						9,958,276
0053-Construcción Plantel Educativo Básica Barrio Santa Fe, Municipio San Pedro de Macorís	19,062,645						19,062,645
0054-Construcción Plantel Educativo Básica Villa Blanca, Municipio San Pedro de Macorís	12,004,004						12,004,004
0055-Construcción Plantel Educativo Liceo Barrio Juan Pablo Duarte, Municipio San Pedro de Macorís	18,084,093						18,084,093
0056-Construcción Plantel Educativo Liceo Villa Velázquez, Municipio San Pedro de Macorís	18,021,405						18,021,405
0057-Construcción Plantel Educativo Básica Naime, Municipio San Pedro de Macorís	27,014,613						27,014,613

Gobierno Central

Distribución Institucional por Estructura Programática y Fuente de Financiamiento

Valores RD\$

100 de 112

PODER - CAPÍTULO - SUBCAPÍTULO - ESTRUCTURA PROGRAMÁTICA	FONDO GENERAL	DESTINO ESPECIFICO	FONDO PROPIOS	CRÉDITO INTERNO	CRÉDITO EXTERNO	DONACIONES EXTERNAS	TOTAL
0206-MINISTERIO DE EDUCACIÓN	152,337,513,910	111,043,390			316,800,000		152,765,357,300
01-MINISTERIO DE EDUCACION	152,337,513,910	111,043,390			316,800,000		152,765,357,300
17-Construcción, Ampliación y Rehabilitación de Planteles Escolares	13,078,217,814						13,078,217,814
03-Construcción y Ampliación de Planteles Escolares (Fase 3)	4,126,913,108						4,126,913,108
57-Construcción de Planteles Educativos en la Provincia San Pedro de Macorís (Fase 3)	166,263,160						166,263,160
0058-Construcción Plantel Educativo Liceo Punta de Garza, Municipio San Pedro de Macorís	17,864,807						17,864,807
0059-Construcción Plantel Educativo Politécnico Modalidad en Artes Porvenir, Municipio San Pedro de Macorís	35,097,406						35,097,406
58-Construcción de Planteles Educativos en la Provincia Sánchez Ramírez (Fase 3)	32,349,662						32,349,662
0051-Construcción Plantel Educativo Centro de Educación Especial, Municipio Cotuí	816,000						816,000
0052-Construcción Plantel Educativo Liceo Nordeste, Municipio Cotuí	14,989,221						14,989,221
0053-Construcción Plantel Educativo Básica Villa la Mata, Municipio Villa la Mata	16,544,441						16,544,441
59-Construcción de Planteles Educativos en la Provincia Santiago Rodríguez (Fase 3)	17,873,924						17,873,924
0051-Construcción Plantel Educativo Liceo Clavijo Arriba, Municipio Monción	11,551,964						11,551,964
0052-Construcción Plantel Educativo Básica el Naranjito, Municipio San Ignacio de Sabaneta	6,321,960						6,321,960
60-Construcción de Planteles Educativos en la Provincia Santiago (Fase 3)	381,443,720						381,443,720
0051-Construcción Plantel Educativo Básica la Cruz de María Francisca, Municipio Licey al Medio	816,000						816,000
0052-Construcción Plantel Educativo Básica Palo Amarillo, Municipio Puñal	9,900,937						9,900,937
0053-Construcción Plantel Educativo Básica José Valentín Pérez Castro - la Noriega, Municipio Santiago de los Caballeros	10,872,877						10,872,877
0054-Construcción Plantel Educativo Básica Maria Secundina Torres Siri, Profesora, Municipio Santiago de los Caballeros	18,962,764						18,962,764
0055-Construcción Plantel Educativo Básica Padre Vidal, Municipio Santiago de los Caballeros	19,060,825						19,060,825
0056-Construcción Plantel Educativo Básica Zeneida de Blanco, Prof - Las Aromas, Municipio Santiago de los Caballeros	816,000						816,000

Gobierno Central

Distribución Institucional por Estructura Programática y Fuente de Financiamiento

Valores RD\$

101 de 112

PODER - CAPÍTULO - SUBCAPÍTULO - ESTRUCTURA PROGRAMÁTICA	FONDO GENERAL	DESTINO ESPECIFICO	FONDO PROPIOS	CRÉDITO INTERNO	CRÉDITO EXTERNO	DONACIONES EXTERNAS	TOTAL
0206-MINISTERIO DE EDUCACIÓN	152,337,513,910	111,043,390			316,800,000		152,765,357,300
01-MINISTERIO DE EDUCACION	152,337,513,910	111,043,390			316,800,000		152,765,357,300
17-Construcción, Ampliación y Rehabilitación de Planteles Escolares	13,078,217,814						13,078,217,814
03-Construcción y Ampliación de Planteles Escolares (Fase 3)	4,126,913,108						4,126,913,108
60-Construcción de Planteles Educativos en la Provincia Santiago (Fase 3)	381,443,720						381,443,720
0057-Construcción Plantel Educativo Liceo el Guano, Municipio Santiago de los Caballeros	9,701,973						9,701,973
0058-Construcción Plantel Educativo Liceo Papayo, Municipio Santiago de los Caballeros	22,254,544						22,254,544
0059-Construcción Plantel Educativo Liceo Salomé Ureña, Municipio Santiago de los Caballeros	31,863,677						31,863,677
0060-Construcción Plantel Educativo Básica los Ciruelitos, Municipio Santiago de los Caballeros	16,423,153						16,423,153
0061-Construcción Plantel Educativo Centro de Educación Especial, Municipio Santiago de los Caballeros	22,440,407						22,440,407
0062-Construcción Plantel Educativo Liceo Francisco del Rosario Sánchez, Municipio Santiago de los Caballeros	24,176,240						24,176,240
0063-Construcción Plantel Educativo Básica el Porton-Hato del Yaque, Municipio Santiago de los Caballeros	19,059,957						19,059,957
0064-Construcción Plantel Educativo Básica la Barranquita, Municipio Santiago de los Caballeros	13,221,368						13,221,368
0065-Construcción Plantel Educativo Básica Villa Bao, Municipio Santiago de los Caballeros	6,631,381						6,631,381
0066-Construcción Plantel Educativo Liceo la Canela, Municipio Santiago de los Caballeros	30,830,415						30,830,415
0067-Construcción Plantel Educativo Básica Pontezuela, Municipio Santiago de los Caballeros	15,747,725						15,747,725
0068-Construcción Plantel Educativo Básica Villa Verde, Municipio Santiago de los Caballeros	18,954,729						18,954,729
0069-Construcción Plantel Educativo Liceo Reparto Fermín, Municipio Santiago de los Caballeros	816,000						816,000
0070-Construcción Plantel Educativo Básica Canca la Hoya, Municipio Tamboril	816,000						816,000
0071-Construcción Plantel Educativo Básica Cruce de Barrero, Municipio Villa Bisonó	23,309,383						23,309,383
0072-Construcción Plantel Educativo Básica la Lomota, Municipio Villa Bisonó	10,317,668						10,317,668
0073-Construcción Plantel Educativo Politécnico Navarrete, Municipio Villa Bisonó	29,038,904						29,038,904

Gobierno Central

Distribución Institucional por Estructura Programática y Fuente de Financiamiento

Valores RD\$

102 de 112

PODER - CAPÍTULO - SUBCAPÍTULO - ESTRUCTURA PROGRAMÁTICA	FONDO GENERAL	DESTINO ESPECIFICO	FONDO PROPIOS	CRÉDITO INTERNO	CRÉDITO EXTERNO	DONACIONES EXTERNAS	TOTAL
0206-MINISTERIO DE EDUCACIÓN	152,337,513,910	111,043,390			316,800,000		152,765,357,300
01-MINISTERIO DE EDUCACION	152,337,513,910	111,043,390			316,800,000		152,765,357,300
17-Construcción, Ampliación y Rehabilitación de Planteles Escolares	13,078,217,814						13,078,217,814
03-Construcción y Ampliación de Planteles Escolares (Fase 3)	4,126,913,108						4,126,913,108
60-Construcción de Planteles Educativos en la Provincia Santiago (Fase 3)	381,443,720						381,443,720
0074-Construcción Plantel Educativo Básica Ana Luz Cabrera - el Aguacate del Limón, Municipio Villa González	816,000						816,000
0075-Construcción Plantel Educativo Básica Pedro Antonio Almonte Hidalgo, Municipio Villa González	24,594,793						24,594,793
61-Construcción de Planteles Educativos en la Provincia Santo Domingo (Fase 3)	929,846,454						929,846,454
0051-Construcción Plantel Educativo Básica Andrés Barrio Miramar, Municipio Boca Chica	816,000						816,000
0052-Construcción Plantel Educativo Básica Hermanas Mirabal, Municipio Boca Chica	7,407,497						7,407,497
0053-Construcción Plantel Educativo Básica los Tanquesitos, Municipio Boca Chica	14,132,799						14,132,799
0054-Construcción Plantel Educativo Liceo Campo Lindo Norte, Municipio Boca Chica	10,950,430						10,950,430
0055-Construcción Plantel Educativo Politécnico Andrés Sur, Municipio Boca Chica	816,000						816,000
0056-Construcción Plantel Educativo Básica el Progreso, Municipio los Alcarrizos	15,785,461						15,785,461
0057-Construcción Plantel Educativo Básica Espejo Camila Henríquez - Fe y Alegría, Municipio los Alcarrizos	816,000						816,000
0058-Construcción Plantel Educativo Básica Manuel de Jesús Galván, Municipio los Alcarrizos	14,065,765						14,065,765
0059-Construcción Plantel Educativo Básica Obra de Dios, Municipio los Alcarrizos	12,679,272						12,679,272
0060-Construcción Plantel Educativo Básica Obras Públicas-Invi, Municipio los Alcarrizos	14,326,301						14,326,301
0061-Construcción Plantel Educativo Centro de Educación Especial, Municipio los Alcarrizos	15,312,003						15,312,003
0062-Construcción Plantel Educativo Liceo Cerros del Norte (Km-14), Municipio los Alcarrizos	13,968,907						13,968,907
0063-Construcción Plantel Educativo Liceo la Unión-Tamarindo, Municipio los Alcarrizos	40,714,410						40,714,410
0064-Construcción Plantel Educativo Liceo Las Mercedes, Municipio los Alcarrizos	18,505,865						18,505,865

Gobierno Central

Distribución Institucional por Estructura Programática y Fuente de Financiamiento

Valores RD\$

103 de 112

PODER - CAPÍTULO - SUBCAPÍTULO - ESTRUCTURA PROGRAMÁTICA	FONDO GENERAL	DESTINO ESPECIFICO	FONDO PROPIOS	CRÉDITO INTERNO	CRÉDITO EXTERNO	DONACIONES EXTERNAS	TOTAL
0206-MINISTERIO DE EDUCACIÓN	152,337,513,910	111,043,390			316,800,000		152,765,357,300
01-MINISTERIO DE EDUCACION	152,337,513,910	111,043,390			316,800,000		152,765,357,300
17-Construcción, Ampliación y Rehabilitación de Planteles Escolares	13,078,217,814						13,078,217,814
03-Construcción y Ampliación de Planteles Escolares (Fase 3)	4,126,913,108						4,126,913,108
61-Construcción de Planteles Educativos en la Provincia Santo Domingo (Fase 3)	929,846,454						929,846,454
0067-Construcción Plantele Educativo Liceo Santa Bárbara, Municipio los Alcarrizos	660,000						660,000
0068-Construcción Plantele Educativo Básica Espejo Campamento 1, Municipio Pedro Brand	14,065,206						14,065,206
0069-Construcción Plantele Educativo Liceo Gregorio Luperón, Municipio Pedro Brand	13,968,068						13,968,068
0070-Construcción Plantele Educativo Básica Las Misioneras, Municipio San Antonio de Guerra	660,000						660,000
0071-Construcción Plantele Educativo Liceo Madre Laura, Municipio San Antonio de Guerra	4,418,477						4,418,477
0072-Construcción Plantele Educativo Básica los Cartones, Municipio Santo Domingo Este	14,063,529						14,063,529
0073-Construcción Plantele Educativo Básica el Bonito Adentro, Municipio Santo Domingo Este	14,064,647						14,064,647
0074-Construcción Plantele Educativo Básica Las Casitas, Municipio Santo Domingo Este	12,126,343						12,126,343
0075-Construcción Plantele Educativo Básica Prof. Juan Bosch, Municipio Santo Domingo Este	14,064,368						14,064,368
0076-Construcción Plantele Educativo Básica Virgen de la Altagracia, Municipio Santo Domingo Este	12,292,792						12,292,792
0077-Construcción Plantele Educativo Centro Modelo de Inicial, Municipio Santo Domingo Este	7,486,376						7,486,376
0078-Construcción Plantele Educativo Liceo el Bonito Adentro, Municipio Santo Domingo Este	13,942,223						13,942,223
0079-Construcción Plantele Educativo Básica Espejo Piki Lora, Municipio Santo Domingo Este	660,000						660,000
0080-Construcción Plantele Educativo Básica Movearte el Dique, Municipio Santo Domingo Este	12,483,447						12,483,447
0081-Construcción Plantele Educativo Básica Respaldo Alma Rosa, Municipio Santo Domingo Este	10,935,872						10,935,872
0082-Construcción Plantele Educativo Liceo Juan Pablo Duarte, Municipio Santo Domingo Este	660,000						660,000
0083-Construcción Plantele Educativo Liceo Santo Domingo Este, Municipio Santo Domingo Este	12,156,217						12,156,217

Gobierno Central

Distribución Institucional por Estructura Programática y Fuente de Financiamiento

Valores RD\$

104 de 112

PODER - CAPÍTULO - SUBCAPÍTULO - ESTRUCTURA PROGRAMÁTICA	FONDO GENERAL	DESTINO ESPECIFICO	FONDO PROPIOS	CRÉDITO INTERNO	CRÉDITO EXTERNO	DONACIONES EXTERNAS	TOTAL
0206-MINISTERIO DE EDUCACIÓN	152,337,513,910	111,043,390			316,800,000		152,765,357,300
01-MINISTERIO DE EDUCACION	152,337,513,910	111,043,390			316,800,000		152,765,357,300
17-Construcción, Ampliación y Rehabilitación de Planteles Escolares	13,078,217,814						13,078,217,814
03-Construcción y Ampliación de Planteles Escolares (Fase 3)	4,126,913,108						4,126,913,108
61-Construcción de Planteles Educativos en la Provincia Santo Domingo (Fase 3)	929,846,454						929,846,454
0084-Construcción Plantel Educativo Liceo Villa Faro, Municipio Santo Domingo Este	13,940,546						13,940,546
0085-Construcción Plantel Educativo Politécnico Movearte Ozama, Municipio Santo Domingo Este	660,000						660,000
0086-Construcción Plantel Educativo Básica la Ureña Norte, Municipio Santo Domingo Este	7,122,293						7,122,293
0087-Construcción Plantel Educativo Básica Camila Henríquez, Municipio Santo Domingo Este	7,186,426						7,186,426
0088-Construcción Plantel Educativo Básica Invivienda, Municipio Santo Domingo Este	660,000						660,000
0089-Construcción Plantel Educativo Básica Lotificación del Este, Municipio Santo Domingo Este	14,065,765						14,065,765
0090-Construcción Plantel Educativo Básica Manuel Aurelio, Municipio Santo Domingo Este	20,411,704						20,411,704
0091-Construcción Plantel Educativo Liceo Invidorex, Municipio Santo Domingo Este	14,445,607						14,445,607
0092-Construcción Plantel Educativo Liceo Invivienda, Municipio Santo Domingo Este	9,572,757						9,572,757
0093-Construcción Plantel Educativo Liceo la Grúa, Municipio Santo Domingo Este	14,246,019						14,246,019
0094-Construcción Plantel Educativo Básica Campechito-Charlle, Municipio Santo Domingo Norte	660,000						660,000
0095-Construcción Plantel Educativo Básica Casa Vieja, Municipio Santo Domingo Norte	14,272,584						14,272,584
0096-Construcción Plantel Educativo Básica el Cercadillo, Municipio Santo Domingo Norte	12,001,937						12,001,937
0097-Construcción Plantel Educativo Básica la Javilla-Nuevo Proyecto, Municipio Santo Domingo Norte	14,067,163						14,067,163
0098-Construcción Plantel Educativo Básica Paraíso Escondido (Mamá Tingó), Municipio Santo Domingo Norte	14,358,906						14,358,906
0099-Construcción Plantel Educativo Básica Paraíso li, Municipio Santo Domingo Norte	14,062,971						14,062,971
0100-Construcción Plantel Educativo Básica Villa Jerusalén, Municipio Santo Domingo Norte	7,774,292						7,774,292

432

Gobierno Central

Distribución Institucional por Estructura Programática y Fuente de Financiamiento

Valores RD\$

105 de 112

PODER - CAPÍTULO - SUBCAPÍTULO - ESTRUCTURA PROGRAMÁTICA	FONDO GENERAL	DESTINO ESPECIFICO	FONDO PROPIOS	CRÉDITO INTERNO	CRÉDITO EXTERNO	DONACIONES EXTERNAS	TOTAL
0206-MINISTERIO DE EDUCACIÓN	152,337,513,910	111,043,390			316,800,000		152,765,357,300
01-MINISTERIO DE EDUCACION	152,337,513,910	111,043,390			316,800,000		152,765,357,300
17-Construcción, Ampliación y Rehabilitación de Planteles Escolares	13,078,217,814						13,078,217,814
03-Construcción y Ampliación de Planteles Escolares (Fase 3)	4,126,913,108						4,126,913,108
61-Construcción de Planteles Educativos en la Provincia Santo Domingo (Fase 3)	929,846,454						929,846,454
0101-Construcción Plantel Educativo Liceo Edén, Municipio Santo Domingo Norte	13,964,994						13,964,994
0102-Construcción Plantel Educativo Liceo el Tamarindo-Colonias de los Doctores, Municipio Santo Domingo Norte	11,603,060						11,603,060
0103-Construcción Plantel Educativo Básica San Felipe Sur-Gualey, Municipio Santo Domingo Norte	10,708,226						10,708,226
0104-Construcción Plantel Educativo Liceo la Esperanza, Municipio Santo Domingo Norte	13,966,950						13,966,950
0105-Construcción Plantel Educativo Liceo Padre Emiliano Tardif, Municipio Santo Domingo Norte	13,969,186						13,969,186
0106-Construcción Plantel Educativo Liceo Punta -Los Bambus, Municipio Santo Domingo Norte	16,286,114						16,286,114
0107-Construcción Plantel Educativo Liceo Villa Jerusalén, Municipio Santo Domingo Norte	13,957,650						13,957,650
0108-Construcción Plantel Educativo Politécnico Modalidad en Artes Villa Mella, Municipio Santo Domingo Norte	28,685,739						28,685,739
0109-Construcción Plantel Educativo Básica el Cristal, Municipio Santo Domingo Norte	14,062,971						14,062,971
0110-Construcción Plantel Educativo Básica Espejo Ana Celia Viuda Vásquez, Municipio Santo Domingo Norte	14,067,722						14,067,722
0111-Construcción Plantel Educativo Básica Espejo Ramona Neris Sosa, Municipio Santo Domingo Norte	5,621,388						5,621,388
0112-Construcción Plantel Educativo Básica los Redimidos, Municipio Santo Domingo Norte	10,136,970						10,136,970
0113-Construcción Plantel Educativo Básica Sabana Perdida 1, Municipio Santo Domingo Norte	14,064,368						14,064,368
0114-Construcción Plantel Educativo Liceo el Mamey, Municipio Santo Domingo Norte	16,366,182						16,366,182
0115-Construcción Plantel Educativo Liceo la Ceiba, Municipio Santo Domingo Norte	10,411,005						10,411,005
0116-Construcción Plantel Educativo Liceo la Victoria, Municipio Santo Domingo Norte	13,949,071						13,949,071
0117-Construcción Plantel Educativo Liceo Salomé Ureña, Municipio Santo Domingo Norte	14,613,909						14,613,909

Gobierno Central

Distribución Institucional por Estructura Programática y Fuente de Financiamiento

Valores RD\$

106 de 112

PODER - CAPÍTULO - SUBCAPÍTULO - ESTRUCTURA PROGRAMÁTICA	FONDO GENERAL	DESTINO ESPECIFICO	FONDO PROPIOS	CRÉDITO INTERNO	CRÉDITO EXTERNO	DONACIONES EXTERNAS	TOTAL
0206-MINISTERIO DE EDUCACIÓN	152,337,513,910	111,043,390			316,800,000		152,765,357,300
01-MINISTERIO DE EDUCACION	152,337,513,910	111,043,390			316,800,000		152,765,357,300
17-Construcción, Ampliación y Rehabilitación de Planteles Escolares	13,078,217,814						13,078,217,814
03-Construcción y Ampliación de Planteles Escolares (Fase 3)	4,126,913,108						4,126,913,108
61-Construcción de Planteles Educativos en la Provincia Santo Domingo (Fase 3)	929,846,454						929,846,454
0118-Construcción Plantel Educativo Liceo Villa Morada, Municipio Santo Domingo Norte	13,966,950						13,966,950
0119-Construcción Plantel Educativo Básica Espejo Jamaica, Municipio Santo Domingo Oeste	10,970,234						10,970,234
0120-Construcción Plantel Educativo Liceo Hato Nuevo, Municipio Santo Domingo Oeste	16,087,880						16,087,880
0121-Construcción Plantel Educativo Básica el Café 2, Municipio Santo Domingo Oeste	7,217,306						7,217,306
0122-Construcción Plantel Educativo Básica Juan Guzmán, Municipio Santo Domingo Oeste	10,031,751						10,031,751
0123-Construcción Plantel Educativo Básica Las Palmas, Municipio Santo Domingo Oeste	16,619,874						16,619,874
0124-Construcción Plantel Educativo Básica Movearte Flor el Café, Municipio Santo Domingo Oeste	17,259,368						17,259,368
0125-Construcción Plantel Educativo Liceo Buenos Aires, Municipio Santo Domingo Oeste	16,506,396						16,506,396
0126-Construcción Plantel Educativo Liceo la Altagracia, Municipio Santo Domingo Oeste	16,506,396						16,506,396
0127-Construcción Plantel Educativo Liceo Las Palmas, Municipio Santo Domingo Oeste	16,505,736						16,505,736
0128-Construcción Plantel Educativo Politécnico Movearte Flor el Café, Municipio Santo Domingo Oeste	33,225,813						33,225,813
62-Construcción de Planteles Educativos en la Provincia Valverde (Fase 3)	73,147,457						73,147,457
0051-Construcción Plantel Educativo Liceo Boca de Mao, Municipio Esperanza	3,663,908						3,663,908
0052-Construcción Plantel Educativo Liceo Cruce de Esperanza, Municipio Esperanza	14,596,519						14,596,519
0053-Construcción Plantel Educativo Liceo el Maizal, Municipio Esperanza	7,278,928						7,278,928
0054-Construcción Plantel Educativo Liceo la Caya, Municipio Laguna Salada	1,430,057						1,430,057
0055-Construcción Plantel Educativo Básica Taitabón, Municipio Mao	11,191,561						11,191,561

434

Gobierno Central

Distribución Institucional por Estructura Programática y Fuente de Financiamiento

Valores RD\$

107 de 112

PODER - CAPÍTULO - SUBCAPÍTULO - ESTRUCTURA PROGRAMÁTICA	FONDO GENERAL	DESTINO ESPECIFICO	FONDO PROPIOS	CRÉDITO INTERNO	CRÉDITO EXTERNO	DONACIONES EXTERNAS	TOTAL
0206-MINISTERIO DE EDUCACIÓN	152,337,513,910	111,043,390			316,800,000		152,765,357,300
01-MINISTERIO DE EDUCACION	152,337,513,910	111,043,390			316,800,000		152,765,357,300
17-Construcción, Ampliación y Rehabilitación de Planteles Escolares	13,078,217,814						13,078,217,814
03-Construcción y Ampliación de Planteles Escolares (Fase 3)	4,126,913,108						4,126,913,108
62-Construcción de Planteles Educativos en la Provincia Valverde (Fase 3)	73,147,457						73,147,457
0056-Construcción Plantel Educativo Liceo Curno-Uasd, Municipio Mao	22,984,547						22,984,547
0096-Construcción Plantel Educativo Básica el Cercadillo, Municipio Santo Domingo Norte	12,001,937						12,001,937
64-Construcción de 10 Estancias Infantiles de la Provincia Distrito Nacional (Fase 3)	20,571,154						20,571,154
0051-Construcción de Una Estancia Infantil, los Km Carretera Sanchez, en el Municipio de Santo Domingo de Guzmán	840,000						840,000
0052-Construcción de Una Estancia Infantil, Ensanche la Fe, en el Municipio de Santo Domingo de Guzmán	840,000						840,000
0053-Construcción de Una Estancia Infantil, Ensanche Quisqueya, en el Municipio de Santo Domingo de Guzmán	840,000						840,000
0054-Construcción de Una Estancia Infantil, Ensanche Luperón, en el Municipio de Santo Domingo de Guzmán	840,000						840,000
0055-Construcción de Una Estancia Infantil, el Portal-Atala, en el Municipio de Santo Domingo de Guzmán	840,000						840,000
0056-Construcción de Una Estancia Infantil, Zona Universitaria, en el Municipio de Santo Domingo de Guzmán	840,000						840,000
0057-Construcción de Una Estancia Infantil, Villa Francisca, en el Municipio de Santo Domingo de Guzmán	6,498,143						6,498,143
0058-Construcción de Una Estancia Infantil, María Auxiliadora li, en el Municipio de Santo Domingo de Guzmán	840,000						840,000
0059-Construcción de Una Estancia Infantil, Palma Real (Los Girasoles 1), en el Municipio de Santo Domingo de Guzmán	7,353,011						7,353,011
0060-Construcción de Una Estancia Infantil, Republica de Colombia, en el Municipio de Santo Domingo de Guzmán	840,000						840,000
65-Construcción de 1 Estancias Infantiles en la Provincia de María Trinidad Sánchez (Fase 3)	29,886,371						29,886,371
0051-Construcción de Una Estancia Infantil, el Factor, en el Municipio de el Factor	29,886,371						29,886,371

Gobierno Central

Distribución Institucional por Estructura Programática y Fuente de Financiamiento

Valores RD\$

108 de 112

PODER - CAPÍTULO - SUBCAPÍTULO - ESTRUCTURA PROGRAMÁTICA	FONDO GENERAL	DESTINO ESPECIFICO	FONDO PROPIOS	CRÉDITO INTERNO	CRÉDITO EXTERNO	DONACIONES EXTERNAS	TOTAL
0206-MINISTERIO DE EDUCACIÓN	152,337,513,910	111,043,390			316,800,000		152,765,357,300
01-MINISTERIO DE EDUCACION	152,337,513,910	111,043,390			316,800,000		152,765,357,300
17-Construcción, Ampliación y Rehabilitación de Planteles Escolares	13,078,217,814						13,078,217,814
03-Construcción y Ampliación de Planteles Escolares (Fase 3)	4,126,913,108						4,126,913,108
66-Construcción de 7 Estancias Infantiles en la Provincia de Santiago (Fase 3)	21,116,222						21,116,222
0051-Construcción de Una Estancia Infantil, Distrito Municipal Hato del Yaque 1, en el Municipio de Santiago	840,000						840,000
0052-Construcción de Una Estancia Infantil, Yapur Dumit, en el Municipio de Santiago	7,353,011						7,353,011
0053-Construcción de Una Estancia Infantil, Ciruelito/Camboya, en el Municipio de Santiago	7,353,011						7,353,011
0054-Construcción de Una Estancia Infantil, Gurabo 2, en el Municipio de Santiago	840,000						840,000
0055-Construcción de Una Estancia Infantil, Barrios los Jazmines - Papayo-Pekin 2, en el Municipio de Santiago	3,050,200						3,050,200
0056-Construcción de Una Estancia Infantil, Villa Olimpica , en el Municipio de Santiago	840,000						840,000
0057-Construcción de Una Estancia Infantil, Las Colinas, en el Municipio de Santiago	840,000						840,000
67-Construcción de 13 Estancias Infantiles en la Provincia Santo Domingo (Fase 3)	61,281,826						61,281,826
0051-Construcción de Una Estancia Infantil, Municipio de Guerra, en el Municipio de Municipio de Guerra	840,000						840,000
0052-Construcción de Una Estancia Infantil, Villa Liberación/El Tamarindo, en el Municipio de Santo Domingo Este	7,353,011						7,353,011
0053-Construcción de Una Estancia Infantil, Cancino Adentro, en el Municipio de Santo Domingo Este	9,207,027						9,207,027
0054-Construcción de Una Estancia Infantil, Alma Rosa, en el Municipio de Santo Domingo Este	840,000						840,000
0055-Construcción de Una Estancia Infantil, Ensanche Ozama (Cm), en el Municipio de Santo Domingo Este	7,353,011						7,353,011
0056-Construcción de Una Estancia Infantil, Mendoza, en el Municipio de Santo Domingo Este	840,000						840,000
0057-Construcción de Una Estancia Infantil, el Almirante 1, en el Municipio de Santo Domingo Este	10,269,744						10,269,744
0058-Construcción de Una Estancia Infantil, Urb. Primavera, en el Municipio de Santo Domingo Norte	840,000						840,000
0059-Construcción de Una Estancia Infantil, Palmar Encantando, en el Municipio de Santo Domingo Norte	7,353,011						7,353,011

Gobierno Central

Distribución Institucional por Estructura Programática y Fuente de Financiamiento

Valores RD\$

109 de 112

PODER - CAPÍTULO - SUBCAPÍTULO - ESTRUCTURA PROGRAMÁTICA	FONDO GENERAL	DESTINO ESPECIFICO	FONDO PROPIOS	CRÉDITO INTERNO	CRÉDITO EXTERNO	DONACIONES EXTERNAS	TOTAL
0206-MINISTERIO DE EDUCACIÓN	152,337,513,910	111,043,390			316,800,000		152,765,357,300
01-MINISTERIO DE EDUCACION	152,337,513,910	111,043,390			316,800,000		152,765,357,300
17-Construcción, Ampliación y Rehabilitación de Planteles Escolares	13,078,217,814						13,078,217,814
03-Construcción y Ampliación de Planteles Escolares (Fase 3)	4,126,913,108						4,126,913,108
67-Construcción de 13 Estancias Infantiles en la Provincia Santo Domingo (Fase 3)	61,281,826						61,281,826
0060-Construccion de Una Estancia Infantil, Las Caobas-El Rosal, en el Municipio de Santo Domingo Oeste	840,000						840,000
0061-Construccion de Una Estancia Infantil, Alameda, en el Municipio de Santo Domingo Oeste	7,353,011						7,353,011
0062-Construccion de Una Estancia Infantil, Villa Aura-Los Olivos, en el Municipio de Santo Domingo Oeste	840,000						840,000
0063-Construccion de Una Estancia Infantil, Manoguayabo, en el Municipio de Santo Domingo Oeste	7,353,011						7,353,011
68-Construcción de 1 Estancias Infantiles en la Provincia de la Romana (Fase 3)	3,521,859						3,521,859
0051-Construcción de Una Estancia Infantil, Municipio Guaymate, en el Municipio de Guaymate	3,521,859						3,521,859
69-Construcción de 1 Estancias Infantiles en la Provincia de Puerto Plata (Fase 3)	14,922,023						14,922,023
0051-Construcción de Una Estancia Infantil, Puerto Plata los Maestros, en el Municipio de Puerto Plata	14,922,023						14,922,023
70-Construcción de 2 Estancias Infantiles en la Provincia de Espaillat (Fase 3)	8,616,045						8,616,045
0051-Construcción de Una Estancia Infantil, Moca (Villa Elsa/Aut. Ramón Cáceres), en el Municipio de Moca	1,263,034						1,263,034
0052-Construcción de Una Estancia Infantil, Gaspar Hernandez, en el Municipio de Gaspar Hernández	7,353,011						7,353,011
71-Construcción de 2 Estancias Infantiles en la Provincia de Peravia (Fase 3)	12,861,257						12,861,257
0051-Construcción de Una Estancia Infantil, Bani 3 Casco Urbano, en el Municipio de Bani	780,000						780,000
0052-Construcción de Una Estancia Infantil, Nizao, en el Municipio de Nizao	12,081,257						12,081,257
72-Construcción de 1 Estancias Infantiles en la Provincia de Hato Mayor (Fase 3)	6,905,824						6,905,824
0051-Construcción de Una Estancia Infantil, Sabana de la Mar, en el Municipio de Sabana de la Mar	6,905,824						6,905,824

Gobierno Central

Distribución Institucional por Estructura Programática y Fuente de Financiamiento

Valores RD\$

110 de 112

PODER - CAPÍTULO - SUBCAPÍTULO - ESTRUCTURA PROGRAMÁTICA	FONDO GENERAL	DESTINO ESPECIFICO	FONDO PROPIOS	CRÉDITO INTERNO	CRÉDITO EXTERNO	DONACIONES EXTERNAS	TOTAL
0206-MINISTERIO DE EDUCACIÓN	152,337,513,910	111,043,390			316,800,000		152,765,357,300
01-MINISTERIO DE EDUCACION	152,337,513,910	111,043,390			316,800,000		152,765,357,300
17-Construcción, Ampliación y Rehabilitación de Planteles Escolares	13,078,217,814						13,078,217,814
03-Construcción y Ampliación de Planteles Escolares (Fase 3)	4,126,913,108						4,126,913,108
73-Construcción de 3 Estancias Infantiles en la Provincia de Monte Plata (Fase 3)	44,037,570						44,037,570
0051-Construcción de Estancia Infantil Bayaguana en el Municipio de Byaguana	35,844,559						35,844,559
0052-Construcción de Una Estancia Infantil, Sabana Grande de Boyá, en el Municipio de Sabana Grande de Boyá	7,353,011						7,353,011
0053-Construcción de Una Estancia Infantil, Yamasá, en el Municipio de Yamasá	840,000						840,000
74-Construcción de 1 Estancias Infantiles en la Provincia de Bahoruco (Fase 3)	840,000						840,000
0051-Construcción de Una Estancia Infantil, Galvan, en el Municipio de Galvan	840,000						840,000
75-Construcción de 1 Estancias Infantiles en la Provincia de Montecristi (Fase 3)	22,003,121						22,003,121
0051-Construcción de Una Estancia Infantil, Pepillo Salcedo, en el Municipio de Pepillo Salcedo	22,003,121						22,003,121
76-Construcción de 1 Estancias Infantiles en la Provincia de San Cristóbal (Fase 3)	7,353,011						7,353,011
0051-Construcción de Una Estancia Infantil, Nigua, en el Municipio de Nigua	7,353,011						7,353,011
77-Construcción de 1 Estancia Infantil en la Provincia de Elías Piña (Fase 3)	1,321,936						1,321,936
0051-Construcción de Una Estancia Infantil, Comendador, en el Municipio de Comendador	1,321,936						1,321,936
78-Construcción de 1 Estancias Infantiles en la Provincia de San José de Ocoa (Fase 3)	8,392,295						8,392,295
0051-Construcción de Una Estancia Infantil, Ocoa, en el Municipio de San José de Ocoa	8,392,295						8,392,295
79-Construcción de 1 Estancias Infantiles en la Provincia de Duarte (Fase 3)	7,353,011						7,353,011
0051-Construcción de Una Estancia Infantil, Urb. Almanzar, en el Municipio de San Francisco de Macorís	7,353,011						7,353,011
80-Construcción de 1 Estancias Infantiles en la Provincia de la Vega (Fase 3)	840,000						840,000
0051-Construcción de Una Estancia Infantil, la Vega (La Alboleda I-IV), en el Municipio de la Vega	840,000						840,000

Gobierno Central

Distribución Institucional por Estructura Programática y Fuente de Financiamiento

Valores RD\$

111 de 112

PODER - CAPÍTULO - SUBCAPÍTULO - ESTRUCTURA PROGRAMÁTICA	FONDO GENERAL	DESTINO ESPECIFICO	FONDO PROPIOS	CRÉDITO INTERNO	CRÉDITO EXTERNO	DONACIONES EXTERNAS	TOTAL
0206-MINISTERIO DE EDUCACIÓN	152,337,513,910	111,043,390			316,800,000		152,765,357,300
01-MINISTERIO DE EDUCACION	152,337,513,910	111,043,390			316,800,000		152,765,357,300
17-Construcción, Ampliación y Rehabilitación de Planteles Escolares	13,078,217,814						13,078,217,814
03-Construcción y Ampliación de Planteles Escolares (Fase 3)	4,126,913,108						4,126,913,108
81-Construcción de 1 Estancia Infantil en la Provincia de Independencia (Fase 3)	7,353,011						7,353,011
0051-Construcción de Una Estancia Infantil, Duverge, en el Municipio de Duverge	7,353,011						7,353,011
82-Construcción de 1 Estancias Infantiles en la Provincia de Moseñor Nouel (Fase 3)	7,353,011						7,353,011
0051-Construcción de Una Estancia Infantil, Bonao (Centro de la Ciudad), en el Municipio de Bonao	7,353,011						7,353,011
84-Ampliación del Plantel Educativo Instituto Politécnico Loyola, en la Provincia San Cristóbal	39,865,480						39,865,480
0051-Construcción de Aulas y Talleres.	39,865,480						39,865,480
85-Ampliación del Instituto Preparatorio de Menores Sc "refor", Provincia de San Cristóbal.	16,803,408						16,803,408
0051-Construcción de 25 Aulas	16,803,408						16,803,408
18-Formación y Desarrollo de la Carrera Docente.	3,883,042,066	32,816,872					3,915,858,938
00-N/A	136,969,000						136,969,000
00-N/A	136,969,000						136,969,000
0001-Certificacion Docente	136,969,000						136,969,000
01-Formación y Certificación Superior en Educación.	1,810,000,000	32,816,872					1,842,816,872
00-N/A	1,810,000,000	32,816,872					1,842,816,872
0001-Dirección y Coordinación Superior en Educación.	1,042,684,176	32,816,872					1,075,501,048
0002-Servicios de Formación en Educación Superior Docente.	667,315,824						667,315,824
0003-Escuela de Directores.	100,000,000						100,000,000
02-Gestión de Servicios Formación y Capacitación Magisterial.	1,936,073,066						1,936,073,066
00-N/A	1,936,073,066						1,936,073,066
0001-Dirección y Coordinación Superior en Educación.	219,329,926						219,329,926
0002-Gestión de Servicios de Formación y Capacitación en Educación Superior Docente.	1,716,743,140						1,716,743,140
98-Administración de Contribuciones Especiales.	8,062,102,612						8,062,102,612
00-N/A	8,062,102,612						8,062,102,612
00-N/A	8,062,102,612						8,062,102,612
0000-Administración de Contribuciones y Transferencias.	8,062,102,612						8,062,102,612

Gobierno Central

Distribución Institucional por Estructura Programática y Fuente de Financiamiento

Valores RD\$

112 de 112

PODER - CAPÍTULO - SUBCAPÍTULO - ESTRUCTURA PROGRAMÁTICA	FONDO GENERAL	DESTINO ESPECIFICO	FONDO PROPIOS	CRÉDITO INTERNO	CRÉDITO EXTERNO	DONACIONES EXTERNAS	TOTAL
0206-MINISTERIO DE EDUCACIÓN	152,337,513,910	111,043,390			316,800,000		152,765,357,300
01-MINISTERIO DE EDUCACION	152,337,513,910	111,043,390			316,800,000		152,765,357,300
99-Administración de Activos, Pasivos y Transferencias					44,550,000		44,550,000
00-N/A					44,550,000		44,550,000
00-N/A					44,550,000		44,550,000
0000-Administración de Contribuciones Especiales					44,550,000		44,550,000
TOTAL GENERAL	152,337,513,910	111,043,390			316,800,000		152,765,357,300

Fuente : Sistema de Información de la Gestión Financiera (SIGEF)